



TERMÉKKATALÓGUS

2016



Tisztelt Hölgyeim és Uraim!

Bemutatjuk Önöknek a **SALAG** cég legújabb katalógusát.

A **SALAG** cég széles minta- és színválasztékban gyárt befejező munkálatokhoz használatos PVC és alumínium profilokat. Szeretné kielégíteni azon vásárlók valamennyi igényét, akik lakásukat korszerűen és stílusosan szeretnék berendezni. A tervezési részlegünk figyelemmel kíséri a beltéri befejező munkálatok trendjeit, azonban nem minden esetben a divatot követjük, saját fejlesztéseket is megvalósítunk.

A **SALAG** cég legfőbb alapelve az innováció. A világ számos országában szabadalmaztattuk termékeinket, továbbá védetté nyilvánítottuk a mintáinkat 13 olyan országban – többek között az Egyesült Államokban is -, ahol forgalmazzák termékeinket. A **SALAG** cég egyike azon keveseknek a szakmában, akik a termelés teljes menetét ellenőrzik, a saját vegyi képletektől kezdve a tervezésen, a szerszámok konstrukcióján keresztül egészen a késztermék legyártásáig.

Kérem, ismerkedjenek meg ajánlatainkkal, vásárlásukkal szélessítsék a vevőink körét!

Tisztelettel:

Galas Adam tulajdonos



A cégünk	6-9
Díjak és elismerések	10-11
Padlószegélyek	12-47
Burkolatváltó profilok	48-67
Lépcsőprofilok	68-85
Csempe- és kerámialapok profiljai	86-109
Általános építőipari profilok	110-119
Bútorprofilok	120-133
Installációs profilok	134-129
Szenvedélyünk	140-141





A CÉG SZERSZÁMÜZEME

A korszerű szerszámüzem az innovációs termelés alapja. Itt készítik az öntőformákat, extrudáló szerszámokat, továbbá a befejező munkálatoknál használatos profilok elkészítéséhez szükséges eszközöket és gépeket. Az alkotás és tervezés minden szakaszában a „MOVING AHEAD BY INNOVATION” a jelszavunk. A folyamatok automatizálásában a robotok és a CNC gépek segítenek, egyben meggyorsítva több projekt létrehozását.

A gép nem minden, az emberek a fontosak. A tapasztalt mérnökök, technológusok, és gépkezelők képezik a cég erejét, akik segítségével meg tudjuk valósítani a legnehezebb projekteket, megerősítve pozíciókat a piacon.

ESZKÖZÖK ÉS GÉPEK

A PVC feldolgozásához sok eszközt és gépet használunk, egyszerű szegmensektől kezdve a fűrészelő eszközökön, húzókon, a teljes extrudálást végző rendszeren keresztül egészen a kalibráló asztalokig, fűrdőkádakig, a PVC profilokat előállító daraboló rendszerekig.

FRÖCCSÖNTŐ FORMÁK

Többéves tapasztalattal rendelkezünk a fröccsöntő modulok készítésében. Készítünk: csúszó, mag öntőformákat, pneumatikus, illetve több komponenses formákat. Szolgáltatásokat is végzünk, kisméretű alkatrészeket készítünk a fröccsöntő gépekhez. Kiváló, márkás, egy- és több komponensű fröccsöntő gépekkel rendelkezünk, mint: ENGEL, BATTENFELD, DEMAG, ARBURG.

TERVEZÉS

A tervező iroda a legújabb NX (UNIGRAPHIC), AutoCAD szoftvereken készíti el az öntőformák terveit. A megmunkálás pontosságát CMM EROWA 3D mérőgépen ellenőrizzük, 0,001 pontossággal. Valamennyi megmunkálást végző gépünk el van látva EROWA rögzítő rendszerrel.

CNC GÉPEK

A szerszámaink készítéséhez a legmodernebb megmunkáló központokat alkalmazzuk, mint MITSUI SEIKI, HU40A, MIKRON UPS, 800 DURO, MAKINO V22-A60, RODERS RXP 500, rendelkezünk továbbá, EDM gépekkel: MAKINO EDNC43 AGIE CHARMILES ROBOTFORM F0350, AGIE CHALLENGE CUT, melyek együttműködnek az EROWA robottal és elektro-eróziós központokkal, a huzalos sziklaforgácsoló módszerrel történő megmunkáláshoz AGIE CHARMILLES 440 és 310 gépekkel rendelkezünk.



SALAG

MIKRON
UCP 800 Duro



a cégünk



A MINTÁK KIVÁLASZTÁSA

Az új padlószegélyek gyártásához a padlók és padlópanelek szín- mintái adnak inspirációt. Az új profiljainkat korszerű mintateremben hozzuk létre, ahol lehetőség van a fény színeinek változtatására.



A SZÍNEK ELLENŐRZÉSE

Az új profilok létrehozásához, azok színárnyalatainak változatlan megtartásához egy spektrográf szükséges. Ezzel a berendezéssel naponta ellenőrizzük termékeink színárnyalatait, összehasonlítva azokat a mintadarabokkal. Ennek köszönhetően a padlószegélyek, a kiegészítők és az egymást követő sorozatok színárnyalatai illeszkednek egymáshoz.

TERMELÉS

Világhírű márkák gépei és berendezései, a konstrukciós irodákban kifejlesztett technológiával ötvözve, korszerű és hatékony termelést eredményeztek. Az optimalizálás, a legújabb technológiai megoldások, az egész termelési folyamat egészének ellenőrzése ugyanakkor nem mindennapi folyamatot jelent. A termelést saját technológiai fejlesztéseinkre és szabadalmainkra alapozzuk, a saját vegyi képletek bevezetésétől kezdve, a pigmentek adagolásán és a nyersanyagok vegyítésén keresztül egészen a termelési folyamatok ellenőrzéséig. Ebből adódó függetlenségünk lehetővé teszi a legkorszerűbb termékek gyors bevezetését, eleget téve ügyfeleink elvárásainak.



SZERSZÁMOK ÉS PROFILOK ELLENŐRZÉSE

Az extrudáló szerszámok, a termékek ellenőrzése és a gépépítés nagyon munkaigényes és nagy precizitást igénylő folyamat. A szerszámkészítés folyamatának minden szakasza gyakori ellenőrző mérést igényel, amelyhez többek között EROWA rendszerű CMM (coordinate measuring machine) gépeket használunk. A WERTH cég ezzel egyenértékű mérőberendezése a profilok összehasonlítását végzi, az ismételhetőség és a minőség fenntartása érdekében.

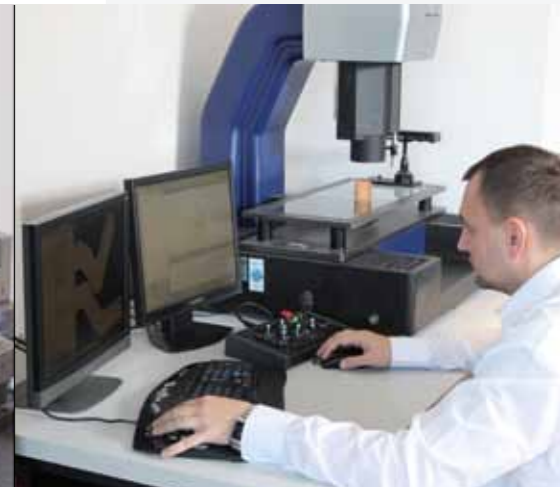

Díjak és elismerések



Jelölés a „Lengyel Üzleti Világ Vezető Cége” 2015 díjra



Castorama Üzlethálózat Díja a leginnovatív beszállítónak



Az innováció piacvezetője 2009



Suwalski Különleges Gazdasági Övezet Díja a dinamikus növekedésért és a befektetési ráfordításokért – Suwalk – 2011

SZEGÉLYLÉCEK (CSOPORT), KÜLÖNÖSEN PADLÓSZEGLÉYEK



Medal
Paris Concours Lépine™



Medal
Brussels Eureka™



EC PADLÓSZEGLÉY



Medal
Brussels Eureka™



Medal
Paris Concours Lépine™



SZEGÉLY ÖSSZEKÖTŐ ELEM



Minisztérium által adományozott Díj, a az újítások támogatásáért az Országos Újtás, és Innováció XV. Kiállításán / Piacféren. Varsó 2009.



A Tudomány és Felsőoktatásügyi Miniszter kitüntető oklevéle

TALÁLMÁNYOK, TUDOMÁNYOS KUTATÁSOK ÉS ÚJ TECHNIKA NEMZETKÖZI VÁSÁRA BRÜSSZEL INNOVA



Belga Királyság Feltalálói Lovagrend tisztii fokozata



Szabadalmak

Termékeink	Szabadalmak, mintaoltalom és bejelentés a Szabadalmi Hivatalba (UP)
Szegélyléc, különösen padló szegélyléc készletek	Szabadalom, USA US 7,870,697 B2, kelte: 2004-11-19
	Szabadalom, Oroszország nr 55397, kelte: 2004-11-02
	Bejelentés, UP P-370968, kelte: 2004-11-02
	Bejelentés, UP P-386184, kelte: 2008-09-29
Sarokelem	Lengyel használati mintaoltalom kiadva Ru-63142, kelte: 2003-11-19
	Szabadalom, Lengyelország PL197698, kelte: 2001-08-03
Szerelő dűbel	Szabadalom, Lengyelország PL212840, kelte: 2007-12-11
Összekötő elem	Szabadalom, Lengyelország PL211685, kelte: 2006-05-12
	Szabadalom, Európa EP 2 176 472, kelte: 2008-07-30
Szegélyléc összekötő	Szabadalom, Kína ZL 200880106369.3, kelte: 2008-07-30
	Szabadalom, Euróázsia nr 016967, kelte: 2008-07-30
	Szabadalom, Ukrajna nr 100124, kelte: 2008-07-30
	Bejelentés, UP P-385591, kelte: 2008-07-30
	Bejelentés, Brazília nr PI 0815001-0, kelte: 2008-07-30
	Bejelentés, USA 12/671,900, kelte: 2008-07-30
Szegélyléc összekötő 1	Bejelentés, UP P-381506, kelte: 2007-01-09
Szegélyléc összekötő 2	Bejelentés, UP P-383067, kelte: 2008-08-02
Padló szegélyléc	Szabadalom, Lengyelország PL 214851, kelte: 2007-01-09
	Bejelentés, Európai Szabadalmi Hivatal nr 08705161.1, kelte: 2008-01-08
	Bejelentés, Euróázsia nr 200900978/26, kelte: 2008-01-08
	Bejelentés, Brazília nr PI 0807796-7, kelte: 2008-01-08
	Bejelentés, Kína nr 200880001919.5, kelte: 2008-01-08
	Bejelentés, Ukrajna nr a 2009 06558, kelte: 2008-01-08
Bejelentés, USA 12/522,197, kelte: 2008-01-08	
Szegélyléceket rögzítő készlet	Szabadalom, USA US 8,341,904, kelte: 2010-11-24
	Bejelentés, Európai Szabadalmi Hivatal nr 10191840.7, kelte: 2010-11-19
	Bejelentés, Oroszország nr 2010148314, kelte: 2010-11-26
	Bejelentés, UP P-389677, kelte: 2009-11-26
Sarokelem	Lengyel használati mintaoltalom kiadva Ru-61989, kelte: 2001-08-27
Összekötő lécelem	Lengyel használati mintaoltalom kiadva Ru-62982, kelte: 2003-11-19



Szabadalom, Lengyelország PL 211685



Szabadalom, Lengyelország PL 197698



Szabadalom, Lengyelország PL 212840



Szabadalom, Kína ZL nr 200880106369.3



Szabadalom, Ukrajna nr 100124



Szabadalom, Oroszország nr 55397



Szabadalom, Európa EP 2 176472



Szabadalom, Eurázsia nr 016967

Padlószegevények

14	MDF PADLÓSZEGÉLYEK	A PADLÓPANEL SZERELÉSI KÉSZLETE	40
15	SIERRA PADLÓSZEGÉLYEK	16/162 A SZÖNYEG PADLÓ SZEGÉLYLÉCEI	44
16	NG⁶² PADLÓSZEGÉLYEK – ÚJDONSÁG	T14 UNIVERZÁLIS PADLÓALÁTÉT	46
17	NG⁸⁰ PADLÓSZEGÉLYEK	17 ÖNTAPADÓ PADLÓSZEGÉLY	47
18	NG⁷⁰ PADLÓSZEGÉLYEK		
22	NG⁵⁸ PADLÓSZEGÉLYEK		
24	SG⁵⁶ PADLÓSZEGÉLYEK		
29	PADLÓSZEGÉLYEK GYORSSZERELÉSE, BEÜTŐ DÚBELELL		
32	EC PADLÓSZEGÉLYEK		
34	SG⁴⁸ PADLÓSZEGÉLYEK		
38	UNIVERSAL UNIVERZÁLIS SAROKELEM corner		
40	CSŐ ROZETTA 24		

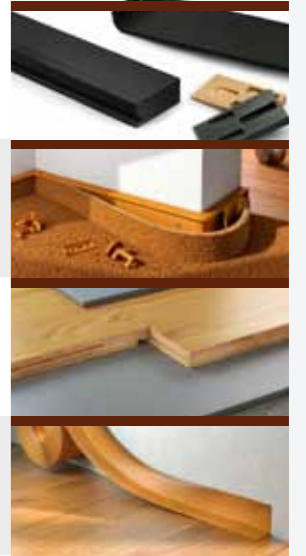

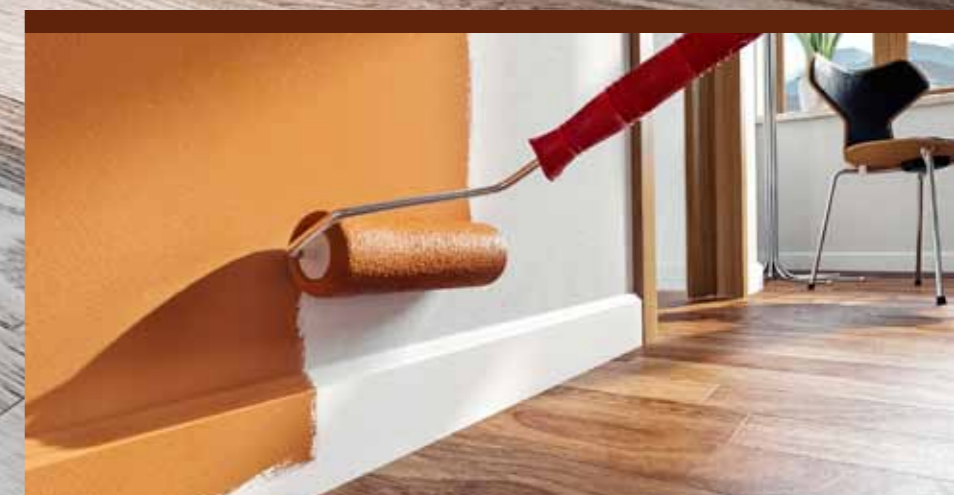

MDF

MDF PADLÓSZEGÉLYEK

Az MDF 80 mm és 120 mm padlószegély klasszikusan elegáns formájú. Széles színpaletta jellemzi a megvásárolható szegélyeket, elérhetőek fautáztatú, natúr és színes változatban. A szegély felszerelhető ragasztással, vagy falhoz rögzítéssel is. Mindkét megoldás a padlószegély gyors felszerelését teszi lehetővé, és hosszú évekre biztosítja a vevő elégedettségét.

A padlószegély a beltér lelke, kiemeli annak karakterét.

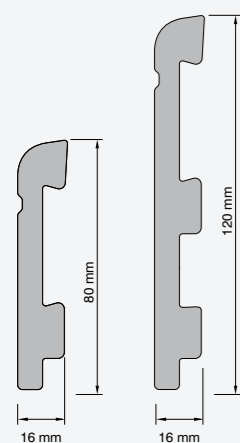

Logisztika

cikkszám	megnevezés	hossz [m]	magasság [mm]	darab/csomag	szín
MD80xx	MDF padlószegély	2,4	80	10	44-47
MD12xx	MDF padlószegély	2,4	120	10	44-47
360000	Padlószegély rögzítő klipsz	-	-	25	fekete
36T000	Padlószegély rögzítő klipsz	-	-	6	fekete
SIA000	Akril – befejező munkálatokhoz, szegélyekhez és profilokhoz	-	-	12	fehér
SIK000	Szerelési ragasztó – befejező munkálatokhoz, szegélyekhez és profilokhoz	-	-	12	-

*xx a szín megjelölését jelenti

Szín



SIERRA PADLÓSZEGÉLYEK

Az új kollekciónak padlószegélye, a **SIERRA 80** és a **SIERRA 100** formájával, valamint technológiájával a fapadló és a magas minőségű laminált padló hagyományos megoldásaihoz áll közel. A profil hibrid technológiával készült, a szegély belső oldalát habosított PVC anyag alkotja, amelyet tartós, esztétikus dekorációs felület borít. Innovációs megoldást jelent azon speciális technológia alkalmazása, amely lehetővé teszi a szegély külső felületének egyéni ízlésnek megfelelően, emulziós festékekkel történő megfestését.

Logisztika

cikkszám	megnevezés	hossz [m]	magasság [mm]	darab/csomag	szín
SI80xx	Sierra padlószegély	2,5	80	10	00-47
SI10xx	Sierra padlószegély	2,5	100	10	00-47
360000	Padlószegély rögzítő klipsz	-	-	25	fekete
36T000	Padlószegély rögzítő klipsz	-	-	6	fekete
SIA000	Akril – befejező munkálatokhoz, szegélyekhez és profilokhoz	-	-	12	fehér
SIK000	Szerelési ragasztó – befejező munkálatokhoz, szegélyekhez és profilokhoz	-	-	12	-

*xx a szín megjelölését jelenti

Szín

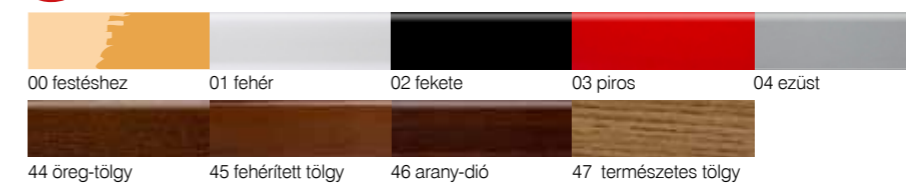

SIERRA

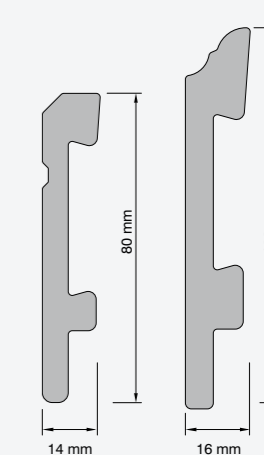



POZITÍV SAROKELEM

NEGATÍV SAROKELEM



NG62

NG⁶² PADLÓSZEGÉLYEK – ÚJDONSÁG

A korszerű stílust, és a funkcionalitást együtt jelképezi az **NG62** szegély. A továbbiakban sem lesz kérdés az elektromos vezetékek elrejtése, a szegély felső részének mobilitása pedig lehetővé teszi a falfelületek festését és tapétázását. A szegély szélein lévő guminak köszönhetően ideális az illeszkedés a falfelületekhez és a padlóhoz. A 62 mm magassága, illetve az egyedülállóan egyszerű formája tökéletesen megfelel a beltéri elrendezések legújabb trendjeinek.

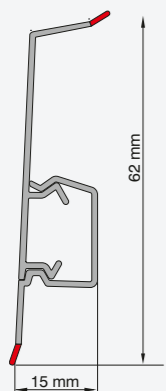

Padlószegélyek:

Szabadalom, USA US 7,870,697 B2, kelte: 2004-11-19; Szabadalom, Oroszország nr 55397, kelte: 2004-11-02; Bejelentés, UP P-370968, kelte: 2004-11-02; Bejelentés, UP P-386184, kelte: 2008-09-29;

Padlószegély kiegészítők:

Szabadalom, Lengyelország PL211685, kelte: 2006-05-12; Szabadalom, Lengyelország PL214851, kelte: 2007-01-09; Bejelentés, UP P-383067, kelte: 2007-08-02



NG⁸⁰ PADLÓSZEGÉLYEK

Kifejező formával rendelkező, magas (80 mm) és karcsú szegély, megjelenésével, alakjával és színével ideálisan illik a modern, ipari stílusban berendezett helyiségekhez. A profil kifejezetten dekorációs elemként is szolgál.

A szegély rendelkezik az NG termékek valamennyi kiemelkedő tulajdonságával. Ennek köszönhetően az elektromos vezetékek szerelése, a fal festése, vagy tapétázása a továbbiakban sem jelenthet problémát.

A profil stílusos alakja, valamint funkcionalitása a legkifinomultabb igényt is ki tudja elégíteni. Egyszerűsége és eleganciája által ugyanakkor a padlószegély népszerű a világ belsőépítészeti között.

Padlószegélyek:

Szabadalom, USA US 7,870,697 B2, kelte: 2004-11-19; Szabadalom, Oroszország nr 55397, kelte: 2004-11-02; Bejelentés, UP P-370968, kelte: 2004-11-02; Bejelentés, UP P-386184, kelte: 2008-09-29;

Padlószegély kiegészítők:

Szabadalom, Lengyelország PL211685, kelte: 2006-05-12; Szabadalom, Lengyelország PL214851, kelte: 2007-01-09; Bejelentés, UP P-383067, kelte: 2007-08-02

NG80

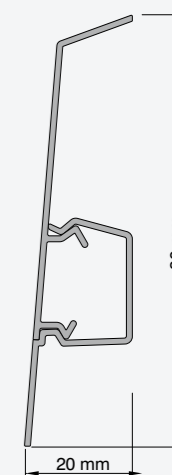



NG70

NG⁷⁰ PADLÓSZEGÉLYEK

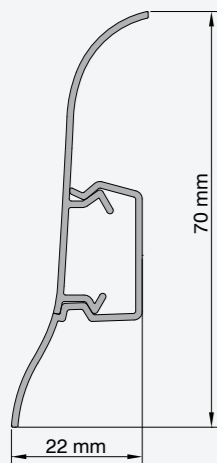

Az **NG70** padlószegélyeket magas profil (70 mm) jellemzi, melynek köszönhetően hang-súlyos dekorációs szerepe van. A piacon jelenlévő parketta legtöbbjéhez illeszkedő természetes színezetű, magasabb profilnak köszönhetően harmonikus egységet képez, nagyobb felületen is. Az **NG70** ideális a stílusosan kiképzett belsőtérhez, a klasszikus karcsú formák dominanciájával, alkalmas azonban a kisebb és modern helyiségekhez is, irodákhoz is – mindenhol, ahol fontos szempont a fal és a padló kivitelezésének magas minősége.

Padlószegélyek:

Szabadalom, USA US 7,870,697 B2, kelte: 2004-11-19; Szabadalom, Oroszország nr 55397, kelte: 2004-11-02; Bejelentés, UP P-370968, kelte: 2004-11-02; Bejelentés, UP P-386184, kelte: 2008-09-29;

Padlószegély kiegészítők:

Szabadalom, Lengyelország PL211685, kelte: 2006-05-12; Szabadalom, Lengyelország PL214851, kelte: 2007-01-09; Bejelentés, UP P-383067, kelte: 2007-08-02

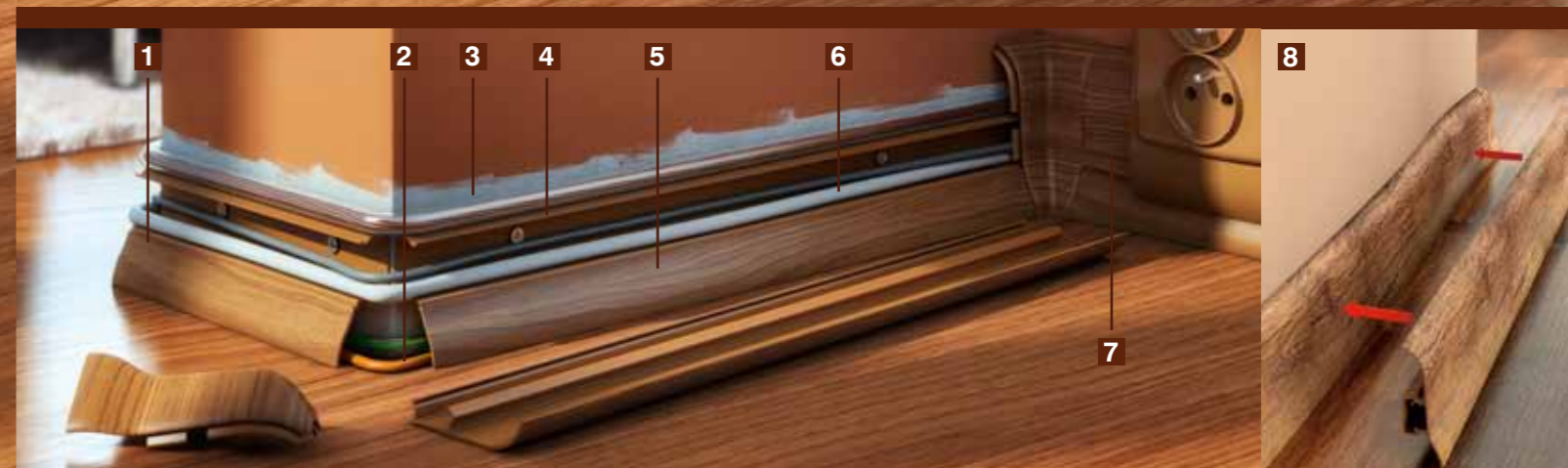

8 TULAJDONSÁG, AMI MEGKÜLÖNBÖZTET BENNÜNKET A KONKURENCIÁTÓL

1 KINYITOD, BECSUKOD... ÉS KÉSZ!

A szabadalmaztatott konstrukció lehetővé teszi a padlószegély le- és ismételt felszerelését külön szerszám nélkül.

2 SOK HELY A VEZETÉKEKNEK

Nagyszámú vezeték elhelyezését teszi lehetővé úgy, hogy a használat során a vezetékek bármikor hozzáférhetők, bővíthetők.

3 FESTÉS ÉS TAPÉTÁZÁS A PADLÓSZEGÉLYEK LESZERELÉSE NÉLKÜL

A szegélyléc nyitott felső részének köszönhetően lehetséges a festés és tapétázás, majd a felső szegmens elfedése záró profillal. Nincs több ilyen szegélyléc!

4 VILLÁMGYORS FELSZERELÉS

A szegélyléc kiképzett furatokkal rendelkezik, ami lerövidíti a szerelési időtartamot és megelőzi a forgácsok keletkezését, illetve azok eltávolításának problémáját.

5 A TÁPELLÁTÓ ÉS A JELVEZETÉKEK ELVÁLASZTÁSA

Az egyedülálló konstrukció lehetővé teszi a vezetékek elkülönítését, ami különösen nagy előnyt jelent a váltóáramú tápkábelek (amelyeknél a frekvencia elektromos zavart okozhat) és az antennavezetékek, vagy a számítógép kábelezésének együttes vezetése során.

6 GYAKORLATILAG LÁTHATATLAN AZ ELEMÉK KAPCSOLÓDÁSA

A legújabb technológia és a szegélyléc kiváló minőségének eredményeképpen az elemek érintkezési vonalai gyakorlatilag láthatatlanok.

7 SPECIÁLIS KÉTRÉTEGŰ TECHNOLÓGIA

A szegélylécet a festéken kívül kiegészítőleg lakkréteggel is bevonták, ami a felület egyenletességét és a panel felület kiképzéséhez való rendkívül jó hasonlóságot eredményez, ezenkívül megvédi a műanyagot és a festékréteget a mechanikus sérülésekkel és az anyagra káros UV sugárzással szemben (miáltal a szegélyléc hosszabb élettartamú lesz).

8 A SZEGÉLYLÉC RUGALMASSÁGA = IDEÁLIS ILLESZTÉS

A hibrid anyag alkalmazásának köszönhetően, a padló szegélyléc ideálisan illeszkedik a falak és a padló egyenetlenségeihez.

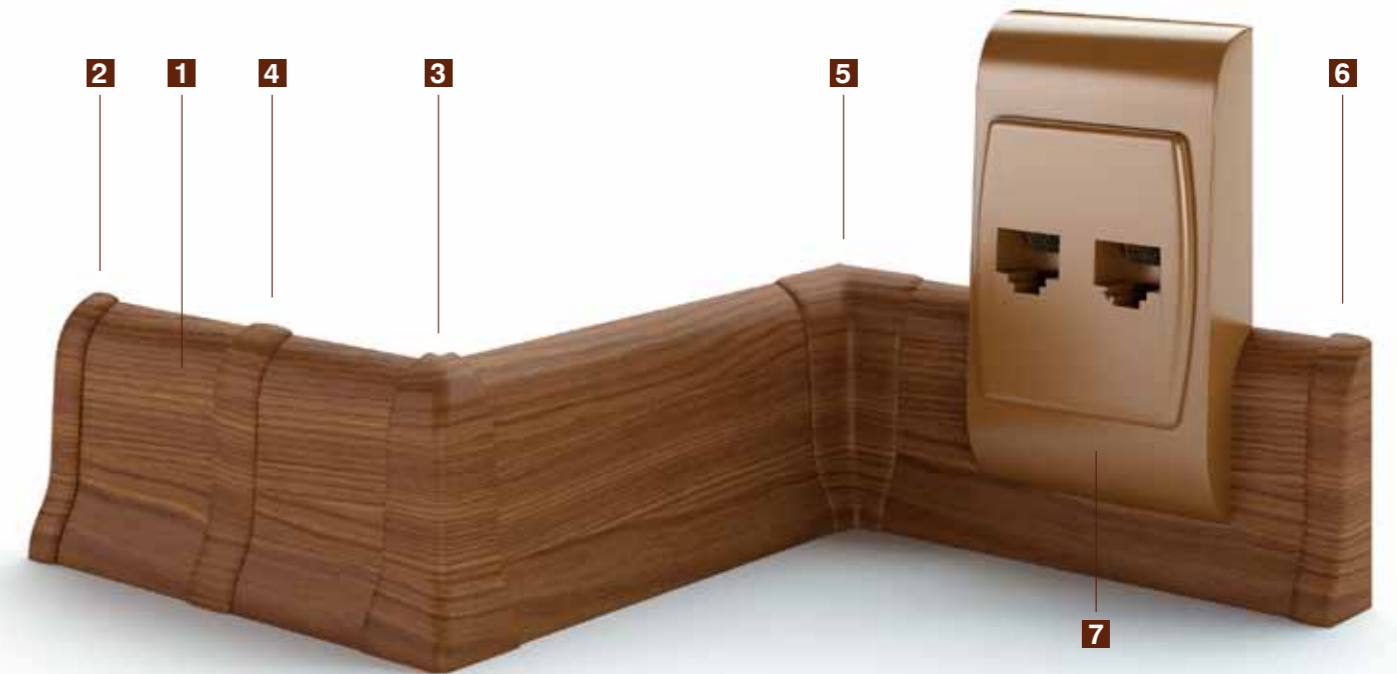
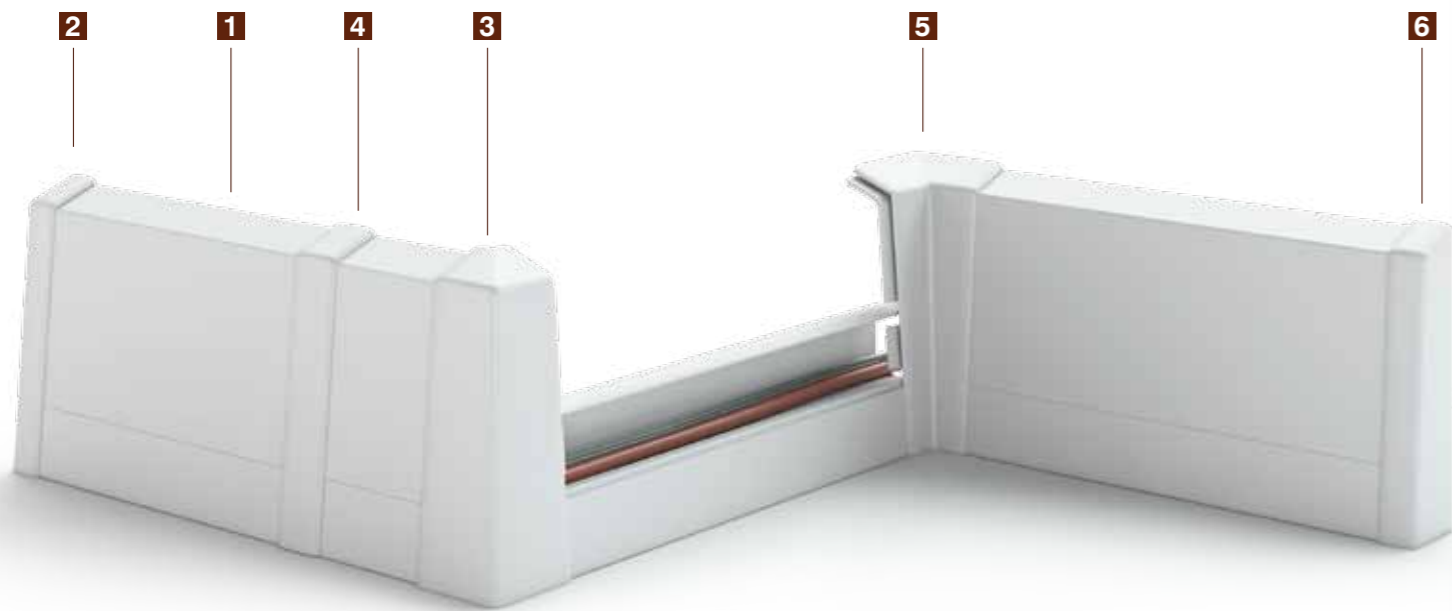

NG80

KIEGÉSZÍTŐK

KIEGÉSZÍTŐK

NG70



2 BALOS VÉGZÁRÓ

Az NG innovációs rendszere a legkisebb részletek figyelembevételével lett kidolgozva. A végzáró pontosan illeszkedik a szegélyhez.



3 KÜLSŐ (POZITÍV) SAROKELEM

A sarokelemek nagy pontossággal készülnek, ennek köszönhetően tökéletesen illeszkednek a szegélyekhez.



5 BELSŐ (NEGATÍV) SAROKELEM

A sarokelem esztétikai formája és precíz konstrukciója eredményeként az összekapcsolódás tartós és alig észrevehető.



4 ÖSSZEKÖTŐ ELEM

Pontosan takarja a szegélyek csatlakozási pontjait. Az összekötő elemek megegyező anyagból és azonos színösszeállításban készülnek, mint a szegélyek.



6 JOBOS VÉGZÁRÓ

Pontosan profilozott végzárók esztétikus eszközei a padlószegély lezárásának – megóvják és díszítik a padlószegély szabadon álló végeit.

7 CSATLAKOZÓ ALJZAT/ADAPTER

Az elektromos aljzatok szerelése is olyan egyszerű, mint a többi elem szerelése. Az univerzális csatlakozó adapter felhasználható sokféle aljzathoz. Egyedül az NG 70 tartozéka.



Logisztika

cikkszám	megnevezés	hossz [m]	magasság [mm]	darab/csomag	szín
NG80xx	1 NG80 PVC padló szegélyléc	2,5	80	18	00-G3
NG8Lxx	2 NG80 balos végzáró	-	80	25	00-G3
NG8Zxx	3 NG80 külső (pozitív) sarokelem	-	80	25	00-G3
NG8Exx	4 NG80 összekötő elem	-	80	25	00-G3
NG8Wxx	5 NG80 belső (negatív) sarokelem	-	80	25	00-G3
NG8Pxx	6 NG80 jobbos végzáró	-	80	25	00-G3
NG8Bxx	NG80 külső (pozitív) sarokelem/a csomagban	-	80	1	00-G3
NG8Cxx	NG80 belső (negatív) sarokelem/a csomagban	-	80	1	00-G3
NG8Dxx	NG80 balos végzáró + jobbos végzáró/a csomagban	-	80	2	00-G3
NG8Fxx	NG80 összekötő elem/a csomagban	-	80	4	00-G3

*xx a szín megjelölését jelenti

Logisztika

cikkszám	megnevezés	hossz [m]	magasság [mm]	darab/csomag	szín
NG70xx	1 NG70 PVC padló szegélyléc	2,5	70	24	00-G3
NG7Lxx	2 NG70 balos végzáró	-	70	25	00-G3
NG7Zxx	3 NG70 külső (pozitív) sarokelem	-	70	25	00-G3
NG7Exx	4 NG70 összekötő elem	-	70	25	00-G3
NG7Wxx	5 NG70 belső (negatív) sarokelem	-	70	25	00-G3
NG7Pxx	6 NG70 jobbos végzáró	-	70	25	00-G3
NG0Bxx	7 Csatlakozó aljzat/adapter	0,09	158	1	01/02/03

*xx a szín megjelölését jelenti



NGF56

NG⁵⁶ PADLÓSZEGÉLYEK

NGF56



Medal

Paris Concours Lépine 2004



Medal

Brussels Eureka 2004

KINYITOD, BEZÁROD... és KÉSZ!

A SALAG Next Generation padlószegély zseniális konstrukciója alkalmassá teszi annak eltávolítását, illetve felszerelését külön eszközök nélkül, továbbá egy sor új funkció bevezetését teszi lehetővé. Hangszórók áthelyezése, computeres hálózat bekapcsolása, tapétacsere vagy fal újrafestése soha nem volt ennél egyszerűbb. Elegendő a padlószegélyléc felső részét lebontani, a vezetéket vagy a tapétát kicserélni, majd azt egyetlen pattintással visszahelyezni és... kész! És a termék nagyon jó minősége és széles színpalettája? **Az standard!**

DÍJAK

A padlószegély innovációs konstrukciója díjat nyert az Eureka 2004 Innovációs és Feltalálói Kiállításon Brüsszelben. A padlószegély konstrukciója alkalmassá teszi arra, hogy teljes egészében fel lehessen használni a szegély és a fal között szabad területet nagy mennyiségű kábel lefektetésére. A profil tágas belsejében számos kábel és vezeték helyezhető el. A profil felső részének kinyitásával kicserélhetjük az elrejtett vezetékeket.

Padlószegélyek:

Szabadalom, USA US 7,870,697 B2, kelte: 2004-11-19; Szabadalom, Oroszország nr 55397, kelte: 2004-11-02; Bejelentés, UP P-370968, kelte: 2004-11-02; Bejelentés, UP P-386184, kelte: 2008-09-29;

Padlószegély kiegészítők:

Szabadalom, Lengyelország PL211685, kelte: 2006-05-12; Szabadalom, Lengyelország PL214851, kelte: 2007-01-09, Bejelentés, UP P-383067, kelte: 2007-08-02



A padlószegély konstrukciója alkalmassá teszi arra, hogy teljes egészében fel lehessen használni a szegély, és a fal között szabad területet nagy mennyiségű kábel lefektetésére. A profil kiterjedt belsejében számos kábel, és csatorna helyezhető el. A felső részének kinyitásával kicserélhetjük az elrejtett vezetékeket.

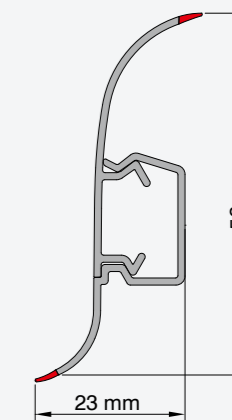



SG56

SG⁵⁶ PADLÓSZEGÉLYEK

Közkedvelt és bevált szegélyrendszer, amelynek az alsó és felső széleire lágy anyag - gumi került. A rendszer legfőbb előnye, hogy kompatibilis az **NGF56** szegélyrendszer kiegészítőivel.



SG56

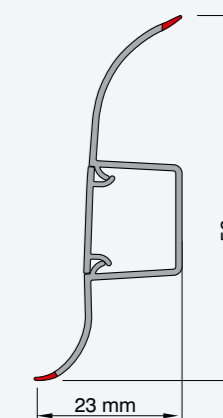

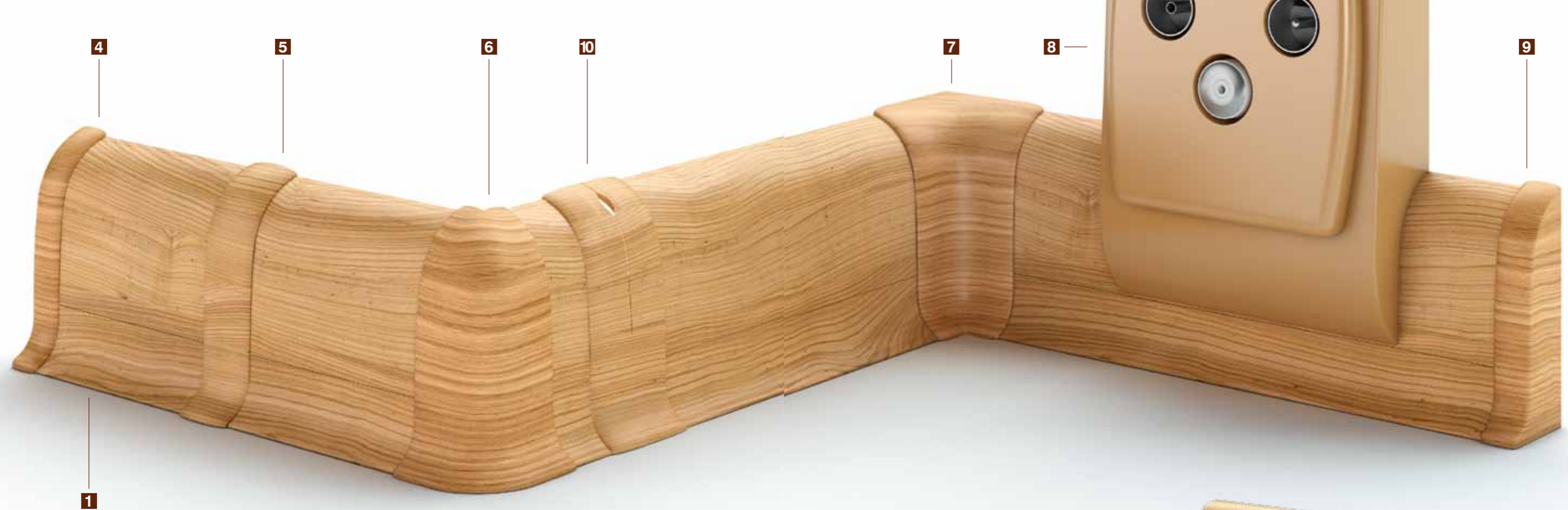

NGF56



4 BALOS VÉGZÁRÓ

Az NG innovációs rendszere a legkisebb részletek figyelembevételével lett kidolgozva. A végzáró pontosan illeszkedik az NG szegélyhez.



5 ÖSSZEKÖTŐ ELEM

Pontosan takarja a padlószegélyek csatlakozási helyét. Az összekötő elemek azonos anyagból, megegyező színösszeállításban készülnek, mint a padlószegélyek.



6 KÜLSŐ (POZITÍV) SAROKELEM

A sarokelemek nagy pontossággal készülnek, ennek köszönhetően pontosan illeszkednek a padlószegélyekhez.



7 BELSŐ (NEGATÍV) SAROKELEM

A sarokelem esztétikai formája és precíz konstrukciója eredményeként ideálisan illeszkedik a csatlakoztatott lécekhez.



9 JOBBOS VÉGZÁRÓ

Pontosan profilozott végzárók esztétikus elemei a padlószegély lezárásának – minden oldalról megóvják és díszítik a padlószegély végeit.



10 ELEKTROMOS AV CSATLAKOZÓ

Különböző elektromos kábelek kivezetését teszi lehetővé. Az AV csatlakozó pontosan illeszkedik a padlószegélyek színéhez.



8 CSATLAKOZÓ ALJZAT/ADAPTER

Az elektromos aljzatok szerelése ugyanolyan egyszerű, mint a többi elem szerelése. Az univerzális csatlakozó adapter, többféle aljzathoz felhasználható.

Logisztika

cikkszám	megnevezés	hossz [m]	magasság [mm]	darab/csomag	szín
NGF0xx	1 NGF56 PCV padló szegélyléc	2,5	56	32	00-G3
SG50xx	2 Padló szegélyléc PVC gumival, SG56	2,5	56	32	00-G3
SGL000	3 Áttetsző betét LED (opció)	2,5	18	20	transp.
NG0Lxx	4 NG 56 balos végzáró	-	56	25	00-G3
NG0Exx	5 NG 56 összekötő elem	-	56	25	00-G3

*xx a szín megjelölését jelenti

SG56



2



3

Logisztika

cikkszám	megnevezés	hossz [m]	magasság [mm]	darab/csomag	szín
NG0Zxx	6 NG 56 külső (pozitív) sarokelem	-	56	25	00-G3
NG0Wxx	7 NG 56 belső (negatív) sarokelem	-	56	25	00-G3
NG0Bxx	8 Csatlakozó aljzat/adapter	0,09	158	1	01/02/03
NG0Pxx	9 NG 56 jobbos végzáró	-	56	25	00-G3
NG0Dxx	10 Elektromos AV csatlakozó	-	56	12	00-G3

*xx a szín megjelölését jelenti

AZ NG80, NG70, NGF56 PADLÓSZEGÉLYEK SZERELÉSI ÚTMUTATÓJA

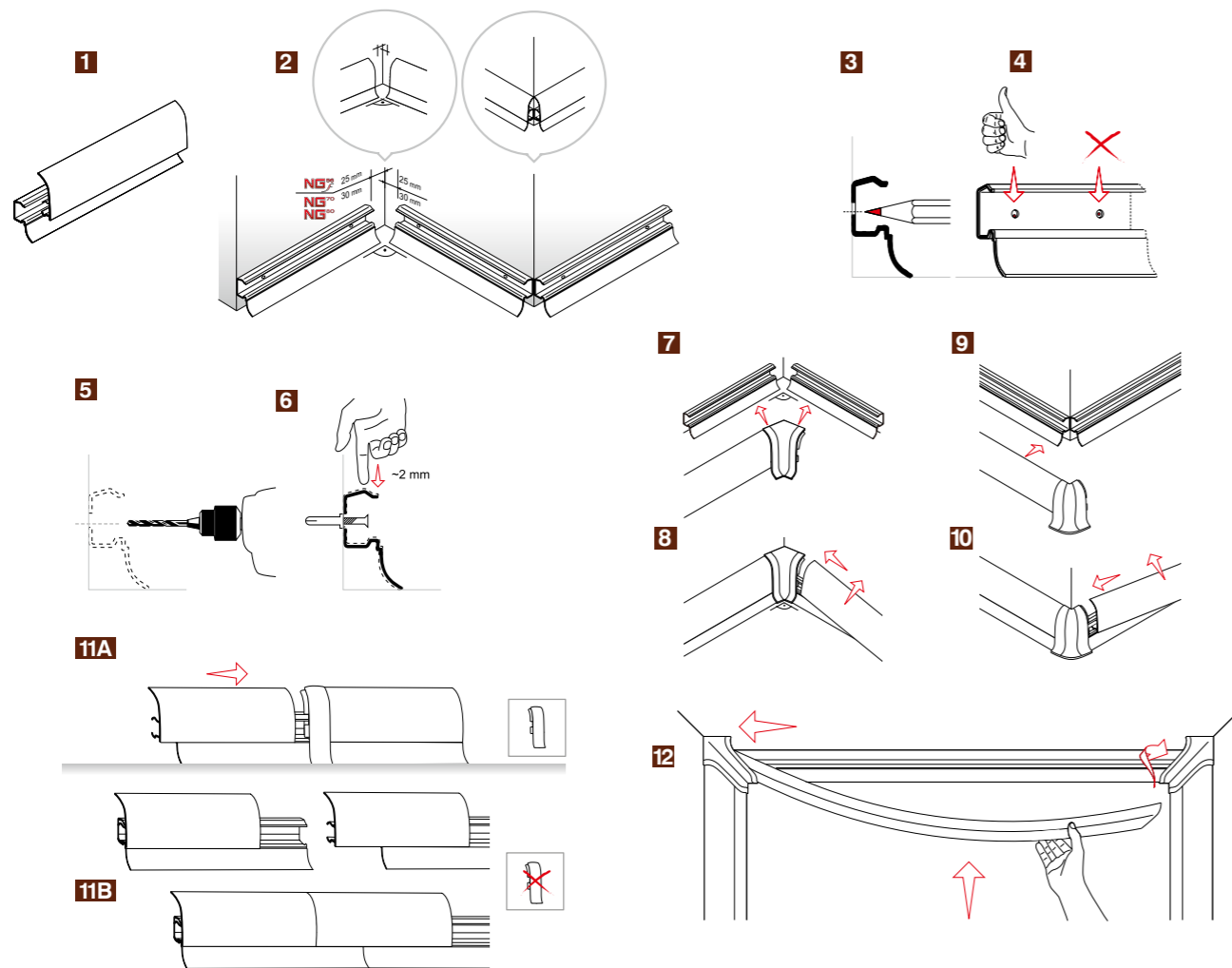

PADLÓSZEGÉLYEK GYORSSZERELÉSE, BEÜTŐ DÚBELLEL

NG0C00

A beütő dübellel történő szerelés tartós és megbízható eredménnyel rögzíti a padlószegélyeket a falfelülethez. Fő előnye a profil egyszerű és gyors rögzítése. A szereléshez csupán egy fúrógép, illetve a dübellel megegyező 5 milliméter vastagságú fúrószerű szükséges. A padlószegélyen keresztül egy lyukat fúrunk a falba, majd behelyezzük a beütő dübelt és kész.

Logisztika

cikkszám	megnevezés	méret [mm]	szélesség [mm]	darab/csomag	szín
NG0C00	Gyorsszerelő beütő dübel	Ø 5	26	40	zöld

CSATLAKOZÓ ALJZAT SZERELÉSI ÚTMUTATÓJA

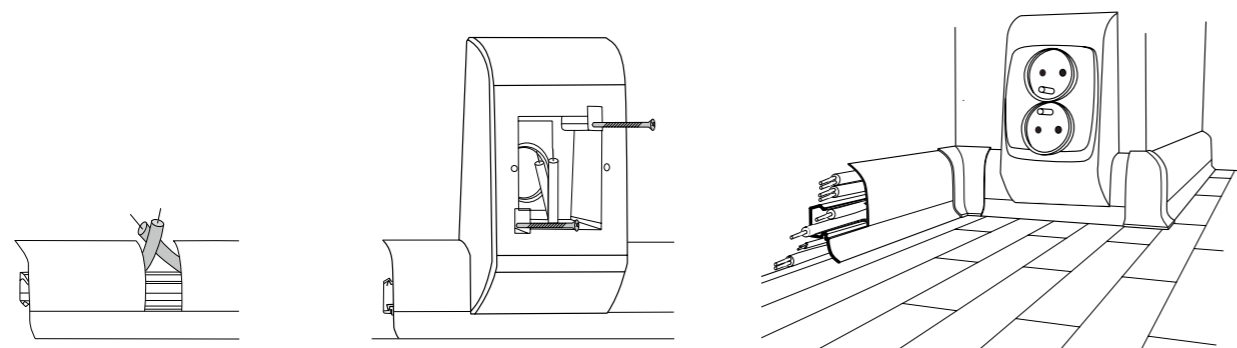

1. A padlószegély felső részén nyílást vágunk, melyen keresztül kivezetjük az elektromos hálózat vezetékeit.
2. A padlószegélyhez illeszkedő adaptert csavarokkal kell a falhoz rögzíteni, elfedve a kivezető nyílást és a kábeleket.
3. Felszereljük a konnektort, csatlakoztatjuk a vezetékeket, majd rögzítjük őket az adapter nyílásában. A konnektor nem tartozéka a csatlakozó aljzatnak.



 SZÍNPALETTA

 NG80  NG70  NGF56  SG56



 SZÍNPALETTA

 NG80  NG70  NGF56  SG56

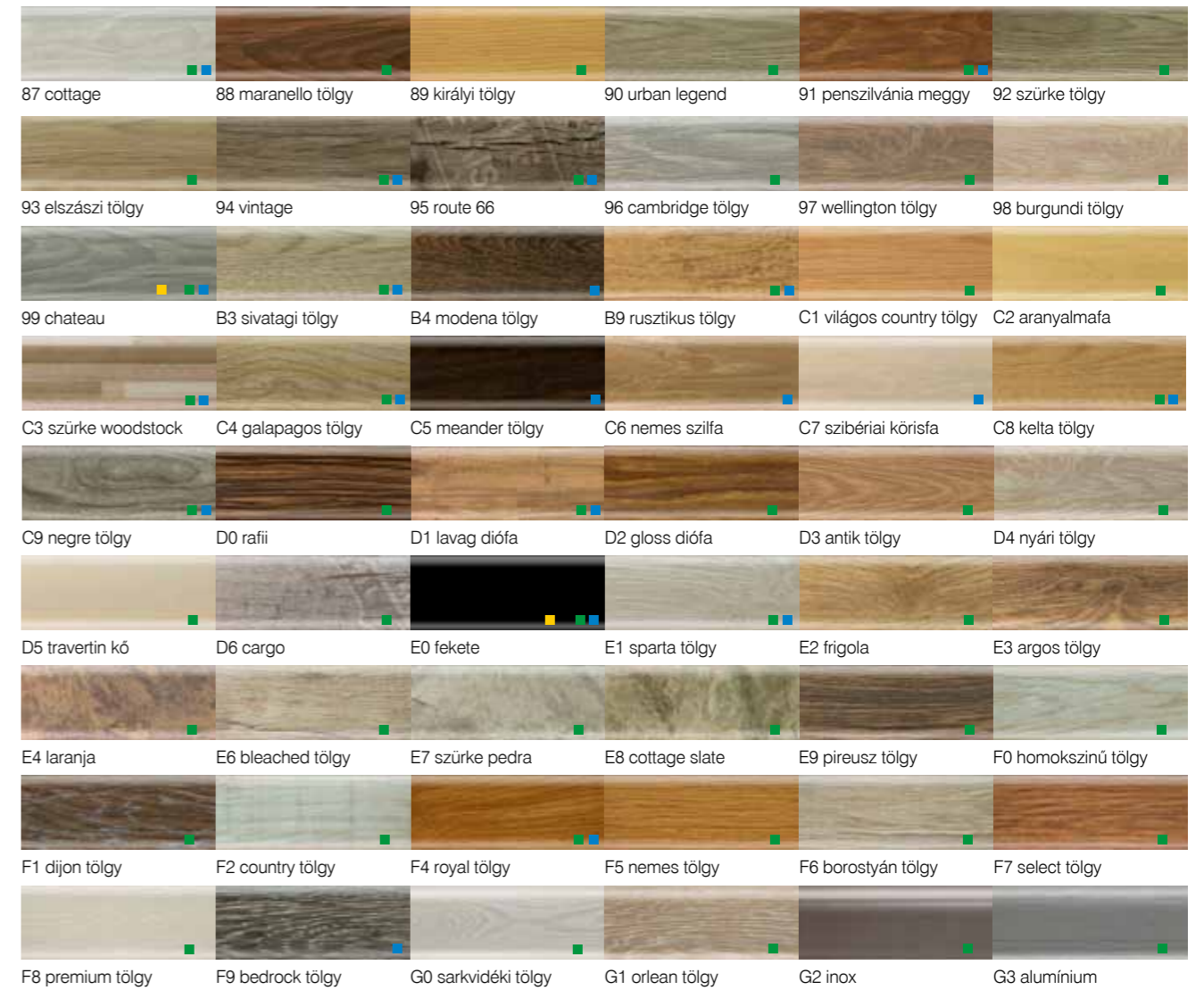

 AZ ADAPTER SZÍNPALETTÁJA





DÍJAK

A padlólec innovációs konstrukciója díjat nyert az Eureka 2004 Innováció és Találmány Kiállításon Brüsszelben, valamint a Concours Lépine 2005 -Találmányok Kiállításán, Párizsban.



Medal
Brussels Eureka™



Medal
Paris Concours Lépine™

IDEÁLIS ILLESZKEDÉS
– HÉZAGKITÖLTŐ RENDSZER



Az EC padlólec számos patent által kerül rögzítésre, olyan rendszer segítségével, amely lehetővé teszi annak gyors és egyszerű szerelését. A patentok nemcsak rögzítik a leceket a padlóhoz, hanem egyidejűleg hozzáillesztik a fal felületéhez is. Ennek a megoldásnak valamint a rugalmas szerkezetének köszönhetően a padlószegély szorosan tapad a falhoz és a padlóhoz egyaránt.

FESTÉS ÉS TAPÉTAZÁS



EC SALAG padlószegély számtalanszor felrakható és levehető. Ennek köszönhetően a fal festése vagy tapétázása nem párosul számos kellemetlen tevékenységgel (például a stabilan rögzített padlólecek esetén védeni kell azokat a szennyeződés ellen, a tapétákat pedig nagyon precízen kell vágni.) Most elegendő a profil levételt követően a fal kijavítása és a szegélyléc visszaállítása.

GYORS ÉS KÖNNYŰ SZERELÉS

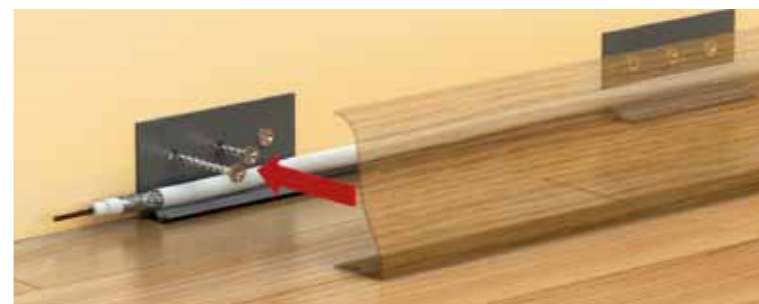

A rögzítő elemek szerelése nagyon egyszerű. Nincs szükség hozzá semmilyen speciális szerszámra, ragasztóra vagy más rögzítő anyagra. Elegendő, ha a rögzítő elemeket standard csavarokkal rögzítjük a falhoz. Ezt követően a padlószegélyt a rögzítő elemhez pattintjuk, és kész. A padlószegély stabilan rögződik.

Szabadalom, Lengyelország PL 381507, kelte: 2007-01-09;
Bejelentés, Európai Szabadalmi Hivatal nr 08705161.1, kelte: 2008-01-08;
Bejelentés, Euróázsia nr 200900978/26, kelte: 2008-01-08;
Bejelentés, Brazília nr PI 0807796-7, kelte: 2008-01-08, Kína nr 200880001919.5, kelte: 2008-01-08; Bejelentés, Ukrajna nr a 2009 06558, kelte: 2008-01-08;
Bejelentés, USA 12/522,197, kelte: 2008-01-08

SZERELÉS MÓDJA



Rögzítő klipek szerelése



Vezetékek elhelyezése



Padlószegély felszerelése



Az egész rendszer felszerelése (sarokelemek, összekötők, végzárók)

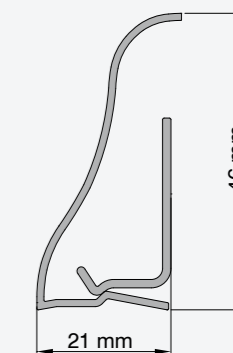



SG48 PADLÓSZEGÉLYEK

Az **SG48** padlószegély a Salag ökonomikus profiljai közé tartozik (az EC padlószegélyhez hasonlóan). Számos vevő által várt termék ez, amely egyesíti magában a szerelés egyszerűségét a jó minőséggel és elérhető árral. A padlószegély 48 mm magassága, illetve a puha végzáró elemei garantálják annak megfelelő illesztését, úgy a falhoz, mint a padlóhoz.

VEZETÉKEK MAXIMÁLIS MENNYISÉGE

A padlószegély konstrukciója alkalmassá teszi arra, hogy teljes egészében fel lehessen használni a szegély, és a fal közötti szabad teret nagy mennyiségű kábel lefektetésére. A profil tágas belsejében számos kábel és vezeték helyezhető el. A szegélyléc felső részének kinyitásával kicserélhetjük az elrejtett vezetékeket.

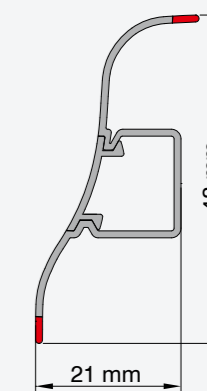



EC

Színpaletta EC



2 BALOS VÉGZÁRÓ

A végzáró pontosan illeszkedik az EC szegélyhez.



4 BELSŐ (NEGATÍV) SAROKELEM

A SALAG EC padlószegély sarokelem formája lehetővé teszi a szegélyek pontos és esztétikus kapcsolódását a belső saroknál.

3 ÖSSZEKÖTŐ ELEM

Kitűnően takarja a padlószegély csatlakozásait. Az összekötő elemek a padlószegéllyel azonos anyagból készülnek, szegéllyel megegyező színösszeállításban.



5 KÜLSŐ (POZITÍV) SAROKELEM

A sarokelemek nagy pontossággal készülnek, ennek köszönhetően tökéletesen illeszkednek a padlószegélyekhez.



6 ELEKTROMOS AV CSATLAKOZÓ

Az elektromos csatlakozó a padlószegélyen belül vezetett elektromos kábelek kivezetését teszi lehetővé. Nagyon praktikus megoldás, a padlószegélyek szerelési készletének részét képezi. Az AV csatlakozó pontosan illeszkedik a padlószegélyek színéhez.



7 JOBBOS VÉGZÁRÓ

Pontosan profilozott végzárók esztétikus elemei a padlószegély lezárásának – megóvják és díszítik a padlószegély szabadon álló végeit.

8 EC RÖGZÍTŐ KLIPSZ

A falhoz történő rögzítésével, szorosan illeszti az EC padlószegélyt az aljzathoz, pontos és masszív rögzítést tesz lehetővé.



SG48

Színpaletta SG48



Logisztika EC

cikkszám	megnevezés	hossz [m]	magasság [mm]	darab/csomag	szín
EC00xx	1 EC PCV padló szegélyléc	2,5	46	48	01-07
EC0Lxx	2 EC balos végzáró	-	46	50	01-07
EC0Cxx	3 EC összekötő elem	-	46	50	01-07
EC0Zxx	4 EC külső (pozitív) sarokelem	-	46	50	01-07
EC0Wxx	5 EC belső (negatív) sarokelem	-	46	50	01-07
EC0Exx	6 Elektromos AV csatlakozó	-	46	50	01-07
EC0Pxx	7 EC jobbos végzáró	-	46	50	01-07
EC0N00	8 EC rögzítő klipsz	0,06	30	100	fekete

*xx a szín megjelölését jelenti

Logisztika SG48

cikkszám	megnevezés	hossz [m]	magasság [mm]	darab/csomag	szín
SG40xx	1 SG48 PCV padló szegélyléc	2,5	48	32	00-B2
SG4Lxx	2 SG48 balos végzáró	-	48	50	00-B2
SG4Exx	3 SG48 összekötő elem	-	48	50	00-B2
SG4Zxx	4 SG48 külső (pozitív) sarokelem	-	48	50	00-B2
SG4Wxx	5 SG48 belső (negatív) sarokelem	-	48	50	00-B2
SG4Yxx	6 Elektromos AV csatlakozó SG 48	-	48	50	00-B2
SG4Pxx	7 SG48 jobbos végzáró	-	48	50	00-B2

*xx a szín megjelölését jelenti



UNIVERZÁLIS POZITÍV SAROKELEM



UNIVERZÁLIS NEGATÍV SAROKELEM



A Salag Univerzális sarokelemnek köszönhetően a padlószegélyek összekapcsolása a 90 foktól eltérő szögű sarkok esetén sem jelent már problémát.

Univerzális Sarokelem



Univerzális sarokelem

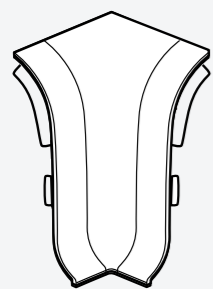

univerzális negatív sarokelem

A **SALAG** cég által kifejlesztett és szabadalommal védett innovációs megoldás, az **UNIVERSAL** pozitív és negatív sarokelem, abszolút újdonságnak számít a hasonló termékek piacán. Az innovációs megoldású termék a vevők elvárásainak figyelembe vételével készült. Egyre gyakoribb, hogy a belsőépítészek a belső terekben a falakat nem szokványos szögben tervezik, minek következtében az ügyfeleknek problémát jelentett a 90 foknál nagyobb szöget bezáró padlószegélyek összeillesztése. A **SALAG** cég kielégítette az igényeket.

Az **UNIVERSAL** sarokelemek rugalmas struktúrája lehetővé teszi a padló szegélylécek összeillesztését 100 – 130 fokos sarkok esetén is. Ennek köszönhető a padlószegélyek egyéges befejezése, szilikon, vagy más eddig használatos megoldások alkalmazása nélkül, amelyek nem mindig voltak esztétikusak és praktikusak.

Az **NGF56** és **SG56** rendszereknél alkalmazható.

Logisztika

cikkszám	megnevezés	magasság [mm]	darab/csomag	szín
NG0Uxx	Univerzális belső (negatív) sarokelem	56	6	00-G3
NG0Vxx	Univerzális külső (pozitív) sarokelem	56	6	00-G3

*xx a szín megjelölését jelenti

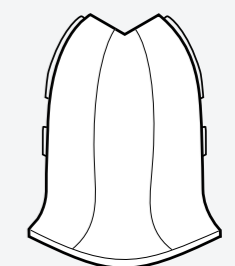

univerzális pozitív sarokelem



24

CSŐ ROZETTA 24

A padló felületén szerelésnél, elsősorban fűtőtestek szerelésénél keletkezett furatok elfedésének pótolhatatlan eleme a cső rozetta. Nagyon egyszerű a szerelése, de a levétele is.

 **Logisztika**

cikkszám	megnevezés	méret [mm]	darab/ csomag	szín
240xxx	Cső rozetta (2 db)	Ø 16	5	00-G3
241xxx	Cső rozetta (2 db)	Ø 19	5	00-G3
242xxx	Cső rozetta (2 db)	Ø 23	5	00-G3
243xxx	Cső rozetta (2 db)	Ø 29	5	00-G3

*xx a szín megjelölését jelenti

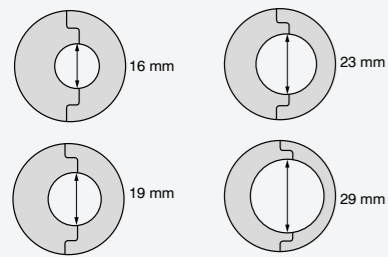

124

A PANELPADLÓ SZERELŐ KÉSZLETE

A szerelő készlet elemei: szerelő panelkanál, fakocka a rögzítéshez, valamint szerelő dilatációs ékek. Egyszerűsíti és gyorsítja a padló lerakását.

 **Logisztika**

cikkszám	megnevezés	menyiség
124Z01	Parketta szerelési készlete	1 készlet
124001	Parketta alatti ékek	40 db

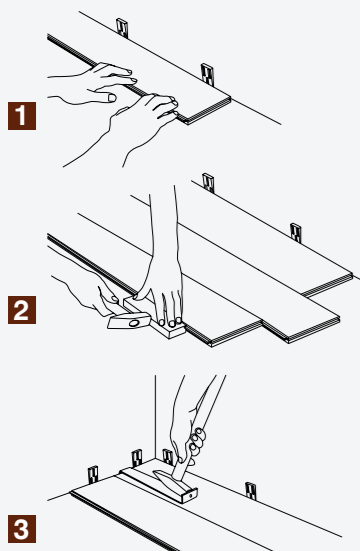





NG⁸⁰ NG⁷⁰
 NG⁵⁶
 SG⁵⁶ SG⁴⁸
 EC

NG/SG



1. NG padlószegegyek szerelési útmutatója
2. 3D EC Szerelési makett
3. 3D NG Szerelési makett

MARKETING ANYAGOK

Annak érdekében, hogy elősegítsük a padlószegegyek bemutatását illetve értékesítését, számos atraktív reklám anyagot ajánlunk Önöknek. Ennek köszönhetően, a SALAG termékekre vonatkozó valamennyi információ karnyújtásra került Önökhöz, a Vevők pedig szívesen fognak vásárolni az értékesítési pontokon.

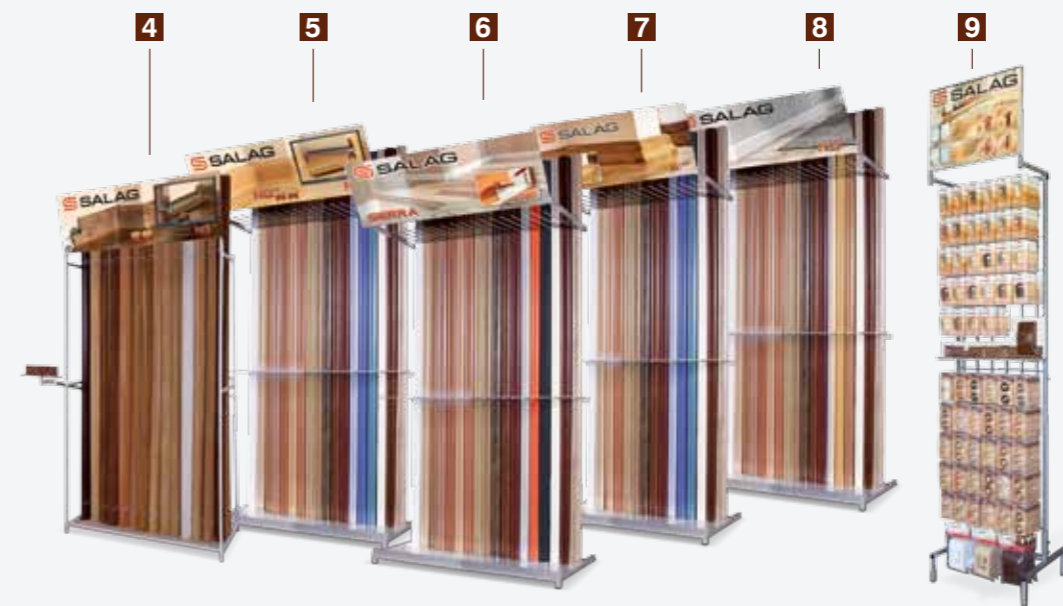

PREZENTÁCIÓS ÁLLVÁNYOK

4. NG 70 állvány 14 részes (LCD monitoros opció)
5. NGF56/SG56 18 részes (LCD monitoros opció)
6. Sierra állvány 10 részes
7. EC/SG45 állvány 15 részes (LCD monitoros opció)
8. NG 80 állvány 10 részes
9. Univerzális sarok elemek, rozetták, és installációs csatlakozók állványa
10. NG 70 állvány 14 részes (kihúzható tároló fiók a kiegészítő elemekhez)
11. SG 56/ NGF 56 18 részes (kihúzható tároló fiók a kiegészítő elemekhez)
12. EC/SG 48 állvány 15 részes (kihúzható tároló fiók a kiegészítő elemekhez)
13. NG 80 állvány 10 részes (kihúzható tároló fiók a kiegészítő elemekhez)

A RENDELKEZÉSRE ÁLLÓ CSOMAGOLÁS

A SALAG New Generation padlószegegyek rendszerének valamennyi eleme optimális mennyiséget tartalmazó csomagokban érhető el. A csomagolást oly módon terveztük meg, hogy kellőképpen bemutassa a termék előnyeit, és rá vonatkozó információkat. Ennek köszönhetően az Ügyfelek a számukra a legjobbat választhatják.

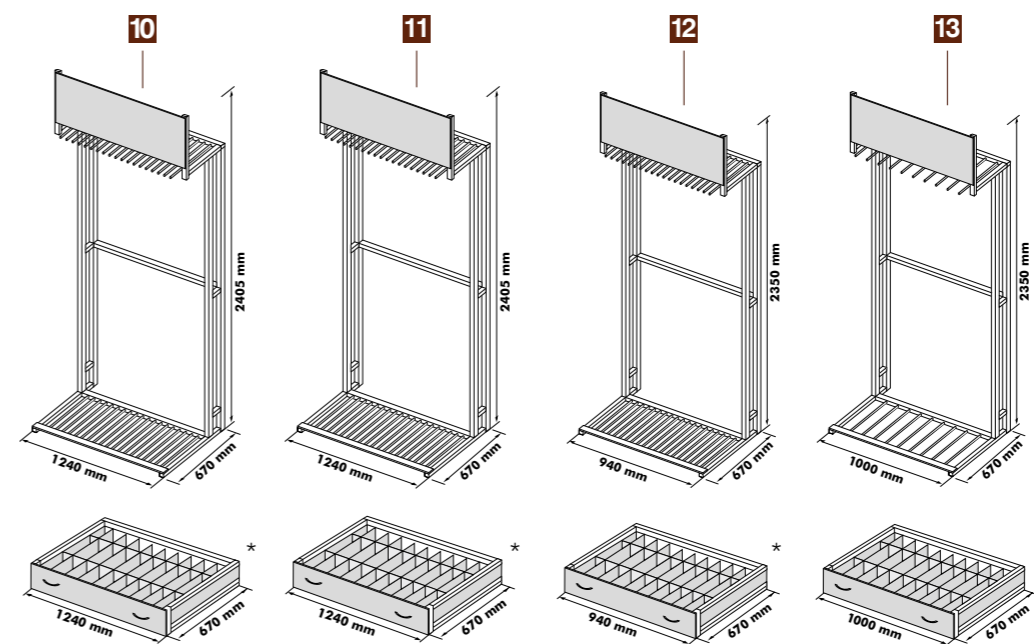

*kiegészítő elemekre rendszeresített fiók/az állvány alatt elhelyezve



16

A SZŐNYEGPADLÓ SZEGÉLYEK

A szőnyegpadló szegélyek feladata a szőnyegpadló és a fal találkozásának esztétikus összekapcsolása. A szőnyegpadló szegélyek tartós és esztétikus összeillesztését a szegélyléccel az öntapadó szalag teszi lehetővé. A dekorációs felület kapható fautánzatú kivitelben is.



POZITÍV/NEGATÍV SAROKELEM

Az ideálisan illeszkedő sarokelemek egységes egészzé kapcsolják össze a szegélyléccel, továbbá segítik a beragasztandó szőnyegpadló szegély esztétikus formálását.



VÉGZÁRÓ BAL/JOBB

A szőnyegpadló-szegély esztétikus lezárása. A szerelése szerszámok és ragasztó nélkül történik.

Logisztika

cikkszám	megnevezés	hossz [m]	magasság [mm]	darab/csomag	szín
1600xx	2 padlószegély, recés	2,5	50	40	10-60
160Wxx	3 negatív sarokelem	-	41	12	10-60
160Zxx	4 pozitív sarokelem	-	40	12	10-60
160Kxx	5 bal és jobb végzáró	-	51	12	10-60
1610xx	1 szegélyléc**	2,5	50	40	10-60
162048	6 elasztikus szőnyegpadló szegélyléc 2,5	2,5	50	40	24/48/55

*xx a szín megjelölését jelenti

**a padlószegély felszereléséhez nincs szükség sarok ekre, sem végzárókra

Szín

10 sötétbronz	17 égszínkék	24 fekete	48 fehér	49 beige
52 zöld	53 kék	54 sötétszürke	55 szürke	56 sárga
57 világos bronz	58 terrakotta	60 bükk		

162

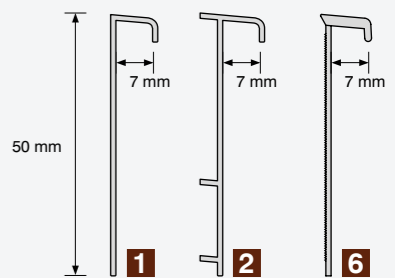

padlószegélyek

45



T14

UNIVERZÁLIS PARKETTA ALÁTÉT

A laminált parketta és a fapadló szigetelését szolgálja. Hatékonyan kezeli a nyomásfeszültséget és a rezonanciát, szigeteli a felületet, illetve hangszigetel. 46 kg/m² sűrűségű polisztirolból készül, mely paraméterek biztosítják az optimális terhelési mutatókat, valamint a betonlajzat egyenetlenségeihez való illeszkedést. Kitűnően vizsgázott az erős igénybevételnek kitett helyiségekben. A padlóalátét barázdált felülete biztosítja:

- a jobb akusztikai és belsőtéri szigetelést
- az alátét jobb illeszkedését az aljzathoz
- a padló egyszerűbb lerakását
- az alátét nagyobb rugalmasságát
- a járás nagyobb komfortérzetét
- a levegő cirkulációját, ami csökkenti a gombák és penész megjelenésének kockázatát.

Logisztika

cikkszám	megnevezés	hossz [m]	magasság [mm]	csomag/doboz	szín
T14301	Panel alátét „izo” (3 mm)	1,2	3	19	szürke
T14551	Panel alátét „izo” (5 mm) szürke	1,2	5,5	11	szürke
T14201	Parketta alátétlemez padlófűtéshez fapadlók, és laminált parketták alá	25	2	1	zöld



SALAG

ÖNTAPADÓ PADLÓSZEGLÉLY

Lehetővé teszi a padló és a fal találkozásának elfedését, eltakarva ez által az esetleges hiányosságokat, illetve kiegyenlíti a padló széleit. Nagyon jól alkalmazható nehezen megközelíthető helyeken, például fűtőtest alatt.

Logisztika

cikkszám	megnevezés	hossz [m]	magasság [mm]	csomag/doboz	szín
1701xx	Öntapadó padlószegély	5	30x20	24	01-15
1702xx	Öntapadó padlószegély	25	30x20	9	01-15
1703xx	Öntapadó padlószegély	15	30x20	9	01-15

*xx a szín megjelölését jelenti

Szín

01 szürke	02 bükk	03 sötét barna	04 világos tölgy	05 sötét szürke
06 zöld	07 fekete	08 fehér	09 kék	10 beige
11 parafa	12 tikkfa	13 öreg tölgy	14 éger	15 hamu szürke

17

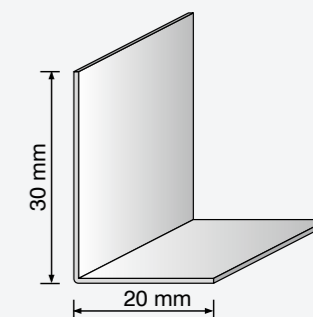

padlószegélyek

47

Burkolatváltó profilok



52 **Flex Board** RUGALMAS HAJLÍTHATÓ BURKOLATVÁLTÓ PROFIL

54 C30/P30 BURKOLATVÁLTÓ PROFIL

55 C31 BURKOLATVÁLTÓ PROFIL

56 C32 BURKOLATVÁLTÓ PROFIL

57 C36 BURKOLATVÁLTÓ PROFIL

58 C40 BURKOLATVÁLTÓ PROFIL

59 C42 BURKOLATVÁLTÓ PROFIL

S06 BURKOLATVÁLTÓ PROFIL 60

S07 BURKOLATVÁLTÓ PROFIL 61

S08 BURKOLATVÁLTÓ PROFIL 62

S09 BURKOLATVÁLTÓ PROFIL 63

S10 BURKOLATVÁLTÓ PROFIL 64

S11 BURKOLATVÁLTÓ PROFIL 65

S12 BURKOLATVÁLTÓ PROFIL 66

S13 BURKOLATVÁLTÓ PROFIL 67





CIRRUS SZEGÉLYEK SZERELÉSI ÚTMUTATÓJA



1. Hozzávetőleg 300 milliméterenként fúrjál egy lyukat.
2. Helyezd be a tartozék dűbeleket a szegélybe.
3. Rögzítsd a dűbelt a nyílásokhoz.
4. Kalapáccsal, és ütőfával kíméletesen rögzítsd a szegélyt.

Cirrus Stratus

PADLÓ PROFILOK

BURKOLATVÁLTÓ PROFIL

A Salag burkolatváltó profilok alatt két árucsoport értendő, a PVC alapanyagból készült Cirrus, és az alumíniumból készült Stratus. Úgy a Cirrus, mint a Stratus burkolatváltók különböző anyagokból pl. terrakotta, kerámia, szőnyegpadló, parketta vagy panelből készült padlófelületek összekapcsolódásának esztétikus kivitelezését teszi lehetővé.

A burkolatváltók tervezése úgy az egyenletes (sík) felületek, mint a különböző magasságban lévő felületek összekapcsolását lehetővé teszik. Ennek köszönhetően, a szükségletnek megfelelően megvalósítható a kifejezett elválasztás vagy a diszkrét összekapcsolás.

A padlóprofilok rögzítését szabadalmazott szerelési módszer biztosítja. A rögzítő dűbelek láthatatlanok, ugyanakkor jól rögzítik a szegélyt az aljathoz. Ezen felül egyes Stratus profiloknál fúrás nélküli rögzítésre is van lehetőség (öntapadó szalag vagy ragasztó).

A Salag széles színpalettája /Available colors/ kitűnően illeszkedik minden padlófelülethez.

Szabadalom Lengyelország PL 212840 2007-12-11



MARKETING ESZKÖZÖK

A SALAG profilok és kiegészítők prezentációjának, értékesítésének elősegítésére egy sor különféle attraktív reklámanyagot ajánlunk. Ennek köszönhetően a termékeinkre vonatkozó valamennyi információ kézközvelben lesz, az ügyfelek pedig örömmel vásárolnak majd az Önök értékesítési pontjaiban.

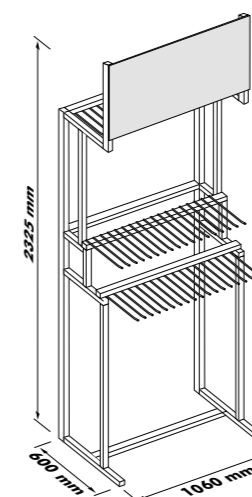

Cirrus/Stratus állvány

RUGALMAS HAJLÍTHATÓ BURKOLATVÁLTÓ PROFIL

Rugalmas, hajlítható FLEX BOARD burkolatváltó profil. A burkolatváltó nagyon jól felhasználható a kissugarú íves felületek kialakításánál. Elfedi a burkolatok közötti szintkülönbségeket. A már lerakott padlón utólag is felhasználható. A Flex Board az oszlop körüli befejező munkálatok elvégzésére is alkalmas.



new RUGALMAS MAG = BIZTOS RÖGZÍTÉS

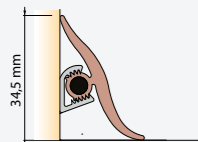
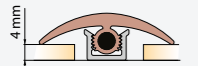

Logisztika

cikkszám	megnevezés	hossz [m]	szélesség [mm]	darab/csomag	színpaletta
FB00xx	Hajlítható burkolatváltó profil	3	37	1	00-G3
FBA000	Flexibilis bázis profil	0,75	7	12	fekete
FBB000	Flexibilis bázis profil	0,75	7	12	fekete

*xx a szín megjelölését jelenti

Szín

02 bükk	08 sötét tölgy	23 moderna diófa	24 wenge	25 hikora
26 tasmani fa	28 patinás juharfa	29 ontario tölgy	54 mahagóni parkett	56 borszínű tölgy
65 olasz fenyő	69 natúr burbon tölgy	86 égetett tölgy	93 elzászi tölgy	99 chateau



Szerelés módja



Védett: UP lengyel használati minta, megadva: Ru- 62982, 2003-11-19





C30 / P30

BURKOLATVÁLTÓ PROFIL

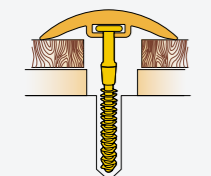
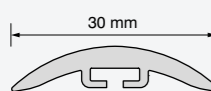
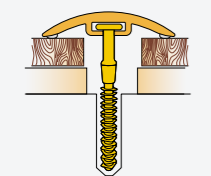
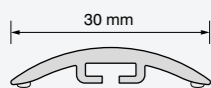

A szintben lévő padló burkolat váltásának elfedésére szolgál. A profil klasszikus íves formájának és gazdag színvilágának köszönhetően kiválóan illik minden padlóhoz. A P30 profilok további előnye a színpaletta, amely megfelel a padlószegélyek színválasztékának.

Logisztika C30

cikkszám	megnevezés	hossz [m]	szélesség [mm]	darab/csomag	szín
C301xx	Cirrus PVC burkolatváltó profil	0,93	30	10	01-17
C303xx	Cirrus PVC burkolatváltó profil	1,86	30	10	01-17

*xx a szín megjelölését jelenti

Logisztika P30

cikkszám	megnevezés	hossz [m]	szélesség [mm]	darab/csomag	szín
P301xx	Cirrus PVC burkolatváltó profil	0,93	30	10	08, 24, 26, 28, 54, 56, 86, 93, 99

*xx Szín a 30-31 oldalon lévő táblázat szerint

Szín



BURKOLATVÁLTÓ PROFIL

Lehetővé teszi a padló széleinek elfedését, ezáltal elrejti az esetleges hiányosságokat és kiegyenlíti a padló széleit. Kiválóan alkalmazható a nehezen hozzáférhető helyeken, például fűtőtestek alatt.

Logisztika

cikkszám	megnevezés	hossz [m]	szélesség [mm]	darab/csomag	szín
C311xx	Cirrus PVC burkolatváltó profil	0,93	15,5	10	01-17
C313xx	Cirrus PVC burkolatváltó profil	1,86	15,5	10	01-17

*xx a szín megjelölését jelenti

Szín



C31

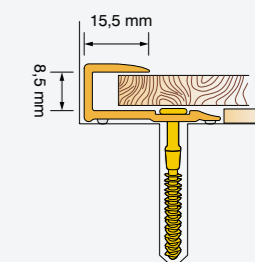
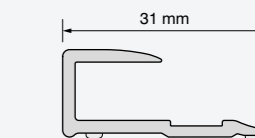



C32

BURKOLATVÁLTÓ PROFIL

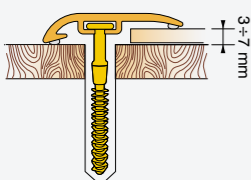
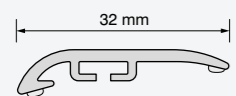

Nem jelentős burkolati szintkiegyenlítések elfedésére szolgál. Elfedi az esetleges egyenetlenségeket, enyhe ívű, esztétikus kinézetű küszöböt képez.

Logisztika

cikkszám	megnevezés	hossz [m]	szélesség [mm]	darab/csomag	szín
C321xx	Cirrus PVC burkolatváltó profil	0,93	32	10	01-17
C323xx	Cirrus PVC burkolatváltó profil	1,86	32	10	01-17

*xx a szín megjelölését jelenti

Szín



BURKOLATVÁLTÓ PROFIL

C36

Mondhatjuk, hogy lapos formájú profil, amely tulajdonképpen küszöbmentes, szintkülönbség nélküli burkolatváltás elfedését teszi lehetővé. A megfelelő, hozzáillő szín alkalmazásával elérhető, hogy harmonizáló felületet kapjunk a padlóval.

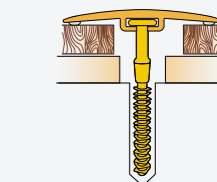
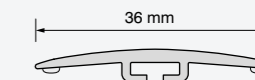

Logisztika

cikkszám	megnevezés	hossz [m]	szélesség [mm]	darab/csomag	szín
C361xx	Cirrus PVC burkolatváltó profil	0,93	36	10	01-17
C363xx	Cirrus PVC burkolatváltó profil	1,86	36	10	01-17

*xx a szín megjelölését jelenti

Szín





C40

BURKOLATVÁLTÓ PROFIL

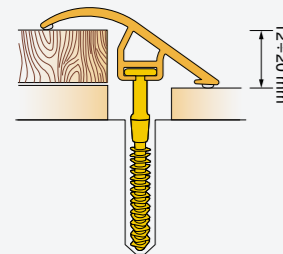
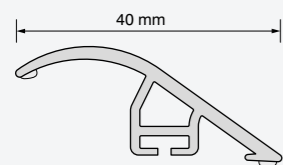

Szegély, amely lehetővé teszi a jelentősen eltérő síkban fekvő burkolatok szintkiegyenlítését. Funkcionális, felhajtó küszöböt képez, lehetővé teszi a szélek egyenetlenségének elfedését, valamint a különböző fajtájú burkolatok esztétikus lezárását.

Logisztika

cikkszám	megnevezés	hossz [m]	szélesség [mm]	darab/csomag	szín
C401xx	Cirrus PVC burkolatváltó profil	0,93	40	6	01-17
C403xx	Cirrus PVC burkolatváltó profil	1,86	40	6	01-17

*xx a szín megjelölését jelenti

Szín



BURKOLATVÁLTÓ PROFIL

Nagyfokú funkcionalitással bíró széles küszöbprofil – lehetővé teszi az eltérő síkban fekvő burkolatok szintkiegyenlítését, elfedi a látható egyenetlenségeket, elrejtve a széles nyílásokat is. Univerzális felhasználhatóság és esztétikum jellemzi.

Logisztika

cikkszám	megnevezés	hossz [m]	szélesség [mm]	darab/csomag	szín
C421xx	Cirrus PVC burkolatváltó profil	0,93	42	8	01-17
C423xx	Cirrus PVC burkolatváltó profil	1,86	42	8	01-17

*xx a szín megjelölését jelenti

Szín



C42

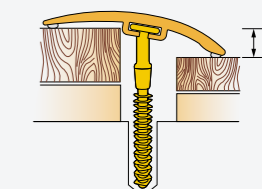
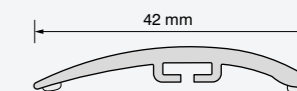



S06

BURKOLATVÁLTÓ PROFIL

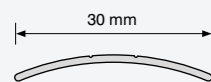

Klasszikus padló küszöbprofil, elfedi a padló összeillesztését. Natúr alumínium, eloxált, arany színben, valamint fautánzatú fóliával kezelt változatban is kapható.

Logisztika

cikkszám	megnevezés	hossz [m]	szélesség [mm]	darab/csomag	szín
S061xx	Stratus alu burkolatvált.ragasz	0,91	30	10	01-09
S061xx	Stratus alu burkolatvált.ragasz	0,91	30	10	12-14,17
S063xx	Stratus alu burkolatvált.ragasz	1,82	30	10	01-09
S063xx	Stratus alu burkolatvált.ragasz	1,82	30	10	12-14,17
S064xx	Stratus alu burkolatvált.ragasz	2,73	30	10	01-09
S064xx	Stratus alu burkolatvált.ragasz	2,73	30	10	12-14,17
S06Axx	Stratus alu burkolatvált.ragasz	0,91	30	10	10-11,15-16
S06Cxx	Stratus alu burkolatvált.ragasz	1,82	30	10	10-11,15-16
S06Dxx	Stratus alu burkolatvált.ragasz	2,73	30	10	10-11,15-16
S061xx	Stratus alu burkolatváltó	0,91	30	10	10-11,15-16
S063xx	Stratus alu burkolatváltó	1,82	30	10	10-11,15-16
S064xx	Stratus alu burkolatváltó	2,73	30	10	10-11,15-16

*xx a szín megjelölését jelenti

Szín



BURKOLATVÁLTÓ PROFIL

Eltérő síkban fekvő burkolatok szintkiegyenlítését szolgálja. Enyhe ívű küszöböt képez, elfedve az összeillesztés helyét.

Logisztika

cikkszám	megnevezés	hossz [m]	szélesség [mm]	darab/csomag	szín
S071xx	Stratus alu burkolatváltó	0,91	28	10	10-16
S073xx	Stratus alu burkolatváltó	1,82	28	10	10-16
S074xx	Stratus alu burkolatváltó	2,73	28	10	10-16

*xx a szín megjelölését jelenti

Szín

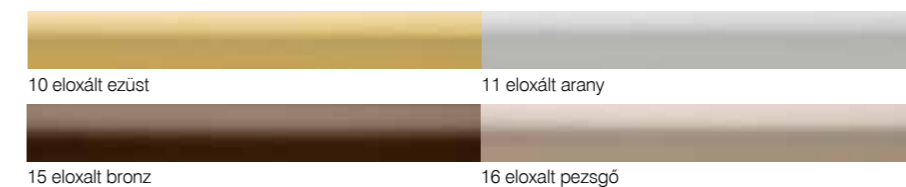

S07

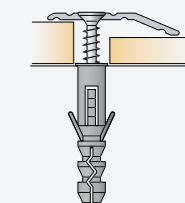
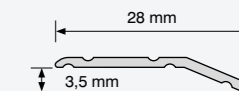



S08

BURKOLATVÁLTÓ PROFIL

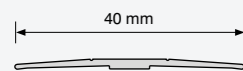

Egyenletes küszöbprofil, melynek feladata, hogy a síkban azonos magasságú burkolatoknál elfedje a nem tökéletes illesztést. Természetes fémszínekben kapható.

Logisztika

cikkszám	megnevezés	hossz [m]	szélesség [mm]	darab/csomag	szín
S081xx	Stratus alu burk. lapos	0,91	40	10	10-16
S083xx	Stratus alu burk. lapos	1,82	40	10	10-16
S084xx	Stratus alu burk. lapos	2,73	40	10	10-16
S08Exx	Stratus alu burk. lapos,szalag	0,91	40	10	10-16
S08Fxx	Stratus alu burk. lapos,szalag	1,82	40	10	10-16
S08Gxx	Stratus alu burk. lapos,szalag	2,73	40	10	10-16

*xx a szín megjelölését jelenti

Szín



BURKOLATVÁLTÓ PROFIL

A síkban azonos magasságú burkolatok illesztését fedi el. Kifejezett, lapos küszöböt képez, szétválasztva egymástól a két felületet. A belső tér esztétikus befejezését adja. Széles színválasztékban kapható.

Logisztika

cikkszám	megnevezés	hossz [m]	szélesség [mm]	darab/csomag	szín
S091xx	Stratus alu burk.lapos	0,91	30	10	10-16
S093xx	Stratus alu burk.lapos	1,82	30	10	10-16
S094xx	Stratus alu burk.lapos	2,73	30	10	10-16
S09Exx	Stratus alu burk.lapos,szalag	0,91	30	10	10-16
S09Fxx	Stratus alu burk.lapos,szalag	1,82	30	10	10-16
S09Gxx	Stratus alu burk.lapos,szalag	2,73	30	10	10-16

*xx a szín megjelölését jelenti

Szín

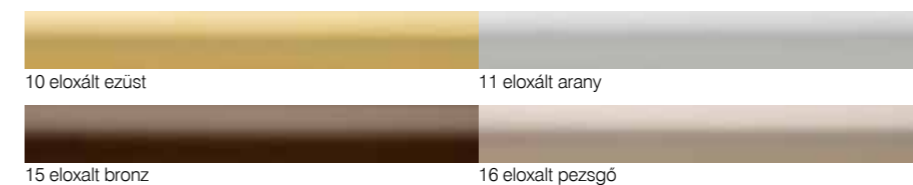

S09

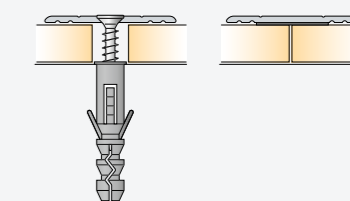
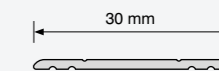



S10

BURKOLATVÁLTÓ PROFIL

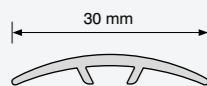

A klasszikus, ívelt küszöbprofil, kívülről nem látható speciális rendszerű dübelek által nyer rögzítést. Ennek köszönhetően kifejezetten esztétikus a külseje.

Logisztika

cikkszám	megnevezés	hossz [m]	szélesség [mm]	darab/csomag	szín
S101xx	Stratus alu burk.váltó fóliázott	0,91	30	10	01-17
S103xx	Stratus alu burk.váltó fóliázott	1,82	30	10	01-17
S104xx	Stratus alu burk.váltó fóliázott	2,73	30	10	01-17
S10Axx	Stratus alu burk. lapos,szalag	0,91	30	10	01-17
S10Cxx	Stratus alu burk. lapos,szalag	1,82	30	10	01-17
S10Dxx	Stratus alu burk. lapos,szalag	2,73	30	10	01-17

*xx a szín megjelölését jelenti

Szín



BURKOLATVÁLTÓ PROFIL

S11

Széles profil legömbölyített szélekkel. Kiválóan elfedi még a nagyon látható egyenetlenségeket is a burkolatok összeillesztésénél. A láthatatlan szerelési dübelek biztosítják a küszöbprofil esztétikus külalakját.



Logisztika

cikkszám	megnevezés	hossz [m]	szélesség [mm]	darab/csomag	szín
S111xx	Stratus alu burk.váltó fóliázott	0,91	40	10	01-17
S113xx	Stratus alu burk.váltó fóliázott	1,82	40	10	01-17
S114xx	Stratus alu burk.váltó fóliázott	2,73	40	10	01-17
S11Axx	Stratus alu burk. lapos,szalag	0,91	40	10	01-17
S11Cxx	Stratus alu burk. lapos,szalag	1,82	40	10	01-17
S11Dxx	Stratus alu burk. lapos,szalag	2,73	40	10	01-17

*xx a szín megjelölését jelenti

Szín





S12

BURKOLATVÁLTÓ PROFIL

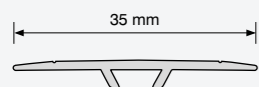

Széles és lapos burkolatváltó profil, amely a síkban azonos magasságú burkolatok között nélküli összeillesztését teszi lehetővé. Ideálisan lefedi a széles dilatációs eltéréseket is.

Logisztika

cikkszám	megnevezés	hossz [m]	szélesség [mm]	darab/csomag	szín
S121xx	Stratus alu burk.váltó fóliázott	0,91	35	15	01-17
S123xx	Stratus alu burk.váltó fóliázott	1,82	35	15	01-17
S124xx	Stratus alu burk.váltó fóliázott	2,73	35	15	01-17
S12Axx	Stratus alu burk. lapos,szalag	0,91	35	15	01-17
S12Cxx	Stratus alu burk. lapos,szalag	1,82	35	15	01-17
S12Dxx	Stratus alu burk. lapos,szalag	2,73	35	15	01-17

*xx a szín megjelölését jelenti

Szín



BURKOLATVÁLTÓ PROFIL

A padló végszéleit, esetleges nem tökéletes befejezését diszkrétan elfedi és kiegyenlíti.

Logisztika

cikkszám	megnevezés	hossz [m]	szélesség [mm]	darab/csomag	szín
S131xx	Stratus alu burk.váltó fóliázott	0,91	10	15	01-17
S133xx	Stratus alu burk.váltó fóliázott	1,82	10	15	01-17
S134xx	Stratus alu burk.váltó fóliázott	2,73	10	15	01-17
S13Axx	Stratus alu burk. lapos,szalag	0,91	10	15	01-17
S13Cxx	Stratus alu burk. lapos,szalag	1,82	10	15	01-17
S13Dxx	Stratus alu burk. lapos,szalag	2,73	10	15	01-17

*xx a szín megjelölését jelenti

Szín



S13

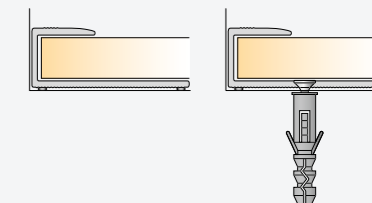
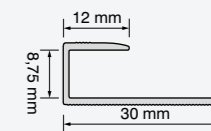

Lépcsőprofilok



72 ALUMINIUM CSÚSZÁSGÁTLÓPROFIL

73 ALUMÍNIUM CSÚSZÁSGÁTLÓ LÉPCSŐPROFIL

74 131 CSÚSZÁSGÁTLÓ PROFILOK

75 132 CSÚSZÁSGÁTLÓ LÉPCSŐPROFIL

76 130 CSÚSZÁSGÁTLÓ GUMIS LÉPCSŐPROFIL

77 C34 LÉPCSŐPROFIL

78 C45 LÉPCSŐPROFIL

S01 LÉPCSŐPROFIL **79**

S02 LÉPCSŐPROFIL **80**

S03 LÉPCSŐPROFIL **81**

S04 LÉPCSŐPROFIL **82**

S05 LÉPCSŐPROFIL **83**

A04/M04 LÉPCSŐPROFIL, BARÁZDÁLT **84**

LÉPCSŐPROFIL „Z” A05/M05 LÉPCSŐPROFIL **85**

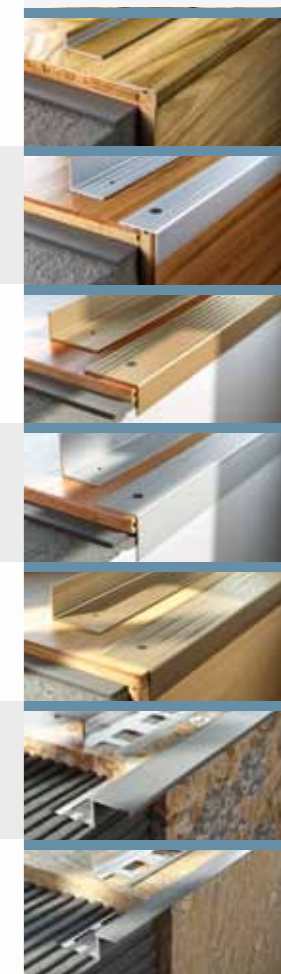



STRATUS SZEGÉLYEK SZERELÉSI ÚTMUTATÓJA

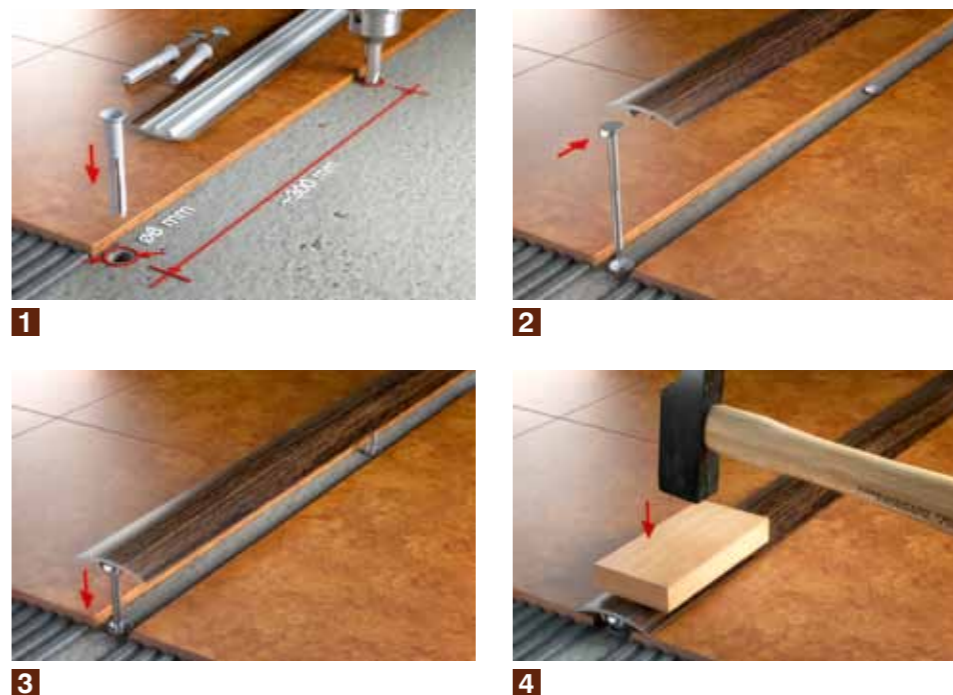

1. Hozzávetőleg 300 milliméterként fúrj egy lyukat.
2. Helyezd be a tartozék dűbeleket a szegélybe.
3. Rögzítsd a dűbelt a nyílásokhoz.
4. Kalapáccsal és ütőfával kíméletesen rögzítsd a szegélyt.

Cirrus Stratus

BURKOLATVÁLTÓ PROFILOK

A BURKOLATVÁLTÓ PROFILOK TULAJDONSÁGAI

Kétféle burkolatváltó termékcsalád szerepel a SALAG cég kínálatában: a **Cirrus burkolatváltók** PVC-ből készülnek, a **Stratus burkolatváltók** pedig alumíniumból. Mindkét fajta szegély rugalmas illeszkedést biztosít, a különböző alapanyagból készült padlóhoz úgy, mint a (kerámia) padlólapok, zománclapok, szőnyegpadló, vagy panel.

A burkolatváltók egysíkú, illetve magasságban eltérő felületeket kapcsolnak össze. Ennek a tulajdonságuknak köszönhetően az igényekhez igazodva alkothatnak határozott elválasztó vonalat, vagy diszkréten fedhetik el a burkolat összeillesztését.



MARKETING ESZKÖZÖK

A **SALAG** profilok és kiegészítők prezentációjának, értékesítésének elősegítésére egy sor különféle attraktív reklámanyagot ajánlunk. Ennek köszönhetően a termékeinkre vonatkozó valamennyi információ kézközelben lesz, az ügyfelek pedig örömmel vásárolnak majd az Önök értékesítési pontjaiban.

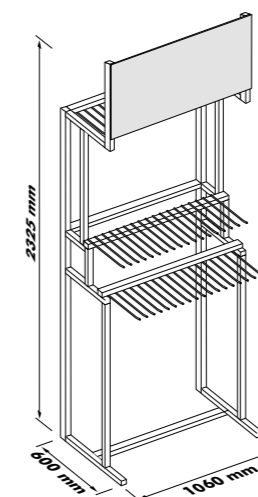

Cirrus/Stratus állvány



ALUMINIUM CSÚSZÁSGÁTLÓ PROFIL

Kétszínű alumínium csúszásgátló profil. Tulajdonságainak köszönhetően a profil a lépcső biztonságos használatát biztosítja, egyben védi a lépcsőfok éleit.

Logisztika

cikkszám	megnevezés	hossz [m]	szélesség [mm]	darab/csomag	szín
Sx01xx	Alu csúszásgátlóprofil, csavarokkal	0,91	30	10	10-16
Sx03xx	Alu csúszásgátlóprofil, csavarokkal	1,82	30	10	10-16
Sx0Exx	Alu csúszásgátlóprofil öntapadó szalaggal	0,91	30	10	10-16
Sx0Fxx	Alu csúszásgátlóprofil öntapadó szalaggal	1,82	30	10	10-16
SxU000	Tömítés alumínium lépcső profilhoz	20	-	1	szürke, fekete, beige

*x csúszásgátló gumi színe *xx alumínium típusa

Szín

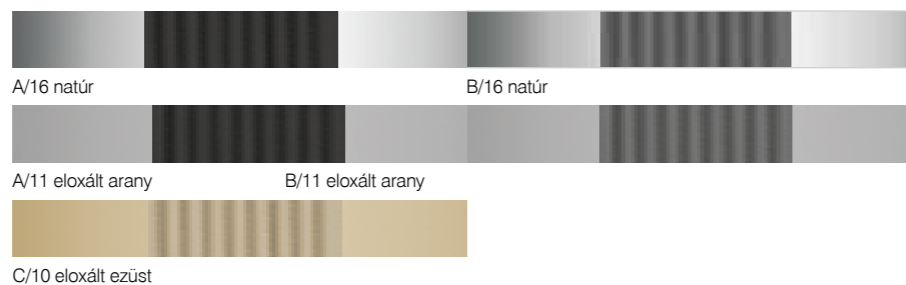

ALUMINIUM CSÚSZÁSGÁTLÓ PROFIL

Kétszínű csúszásgátló alumínium lépcsőprofil. Tulajdonságainak köszönhetően a profil biztonságos lépcsőhasználatot biztosít, egyben védi a lépcsőfok éleit.

Logisztika

cikkszám	megnevezés	hossz [m]	méret [mm]	darab/csomag	szín
Sx11xx	Alu lépcsőprofil, csavarokkal	0,91	40x20	6	10-16
Sx13xx	Alu lépcsőprofil, csavarokkal	1,82	40x20	6	10-16
Sx1Exx	Alu lépcsőprofil öntapadó szalaggal	0,91	40x20	6	10-16
Sx1Fxx	Alu lépcsőprofil öntapadó szalaggal	1,82	40x20	6	10-16
SxU000	Tömítés alumínium lépcső profilhoz	20	-	1	szürke, fekete, beige

*x csúszásgátló gumi színe *xx alumínium típusa

Szín

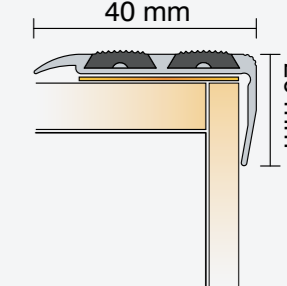
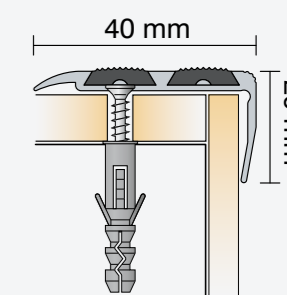
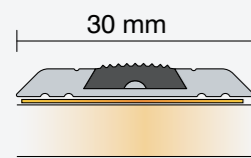
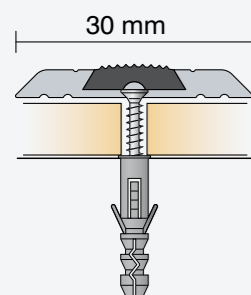
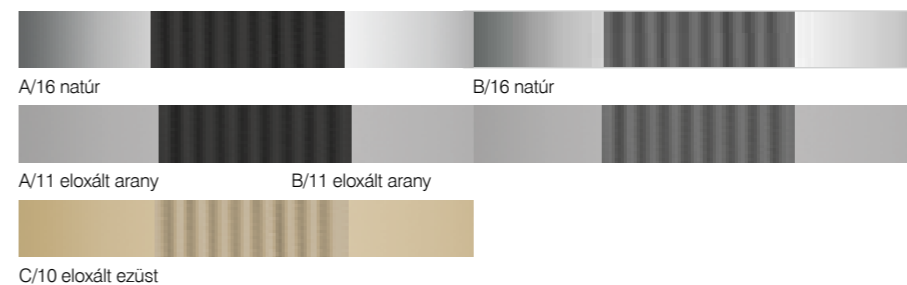



131

CSÚSZÁSGÁTLÓ PROFILOK

Kétszínű csúszásgátló profil. Tulajdonságainak köszönhetően a profil biztonságos lépcső használatot biztosít, egyben védi a lépcsőfok éleit.

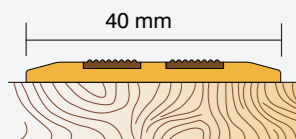

Logisztika

cikkszám	megnevezés	hossz [m]	szélesség [mm]	darab/csomag	szín
1310xx	Csúszásgátló PVC profil öntapadó szalaggal	0,91	40	10	01-05
1312xx	Csúszásgátló PVC profil öntapadó szalaggal	10	40	1	01-05

*xx a szín megjelölését jelenti

Szín



SALAG

CSÚSZÁSGÁTLÓ LÉPCSŐPROFIL

Kétszínű csúszásgátló lépcsőprofil. Tulajdonságainak köszönhetően a profil biztonságos lépcső használatot biztosít, egyben védi a lépcsőfok éleit.

132

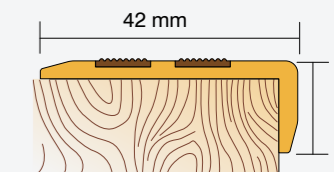

Logisztika

cikkszám	megnevezés	hossz [m]	méret [mm]	darab/csomag	szín
1320xx	PVC csúszásgátló lépcső profil	0,91	42x15	10	01-05

*xx a szín megjelölését jelenti

Szín

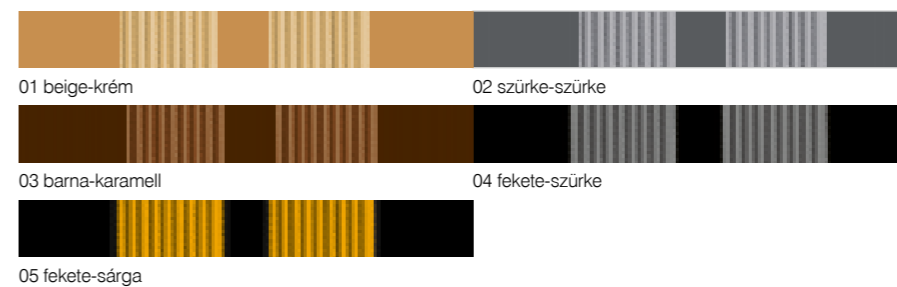



130

CSÚSZÁSGÁTLÓ GUMIS LÉPCSŐPROFIL

A lépcsőprofil két elemből áll, az alpból, amelyet a kerámia burkolat alá dolgozunk, valamint felső csúszásgátló rugalmas gumi betétből. Tulajdonságainak köszönhetően biztonságos használatot biztosít, egyben védi a lépcsőfok éleit.

Logisztika

cikkszám	megnevezés	hossz [m]	szélesség [mm]	darab/csomag	szín
1301xx	PVC talpú gumis lépcsőprofil	1,35	30	10	01-03
1302xx	PVC talpú gumis lépcsőprofil	2,70	30	10	01-03

*xx a szín megjelölését jelenti

Szín

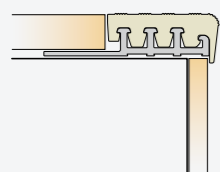
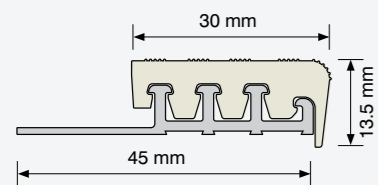
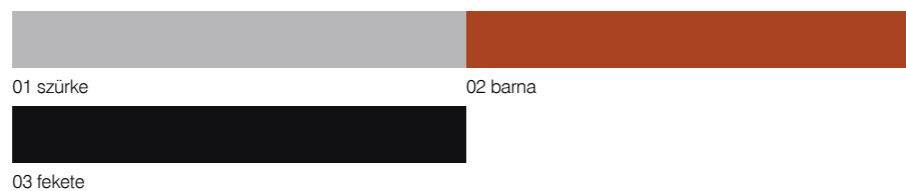

LÉPCSŐPROFIL

A lépcsőfokok esztétikus befejezését jelenti, egyben mechanikus sérülések ellen is védi a lépcsőket. Kitűnően vizsgál a parkettából vagy padlópanelből készült lépcsőkön, kitűnően elfedi a szélek egyenetlenségeit.

Logisztika

cikkszám	megnevezés	hossz [m]	méret [mm]	darab/csomag	szín
C342xx	Cirrus lépcsőprofil	1,35	16,5x25,5	6	01-17

*xx a szín megjelölését jelenti

Szín



C34

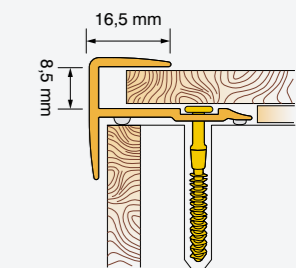
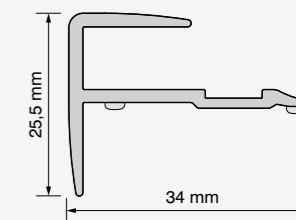



C45

LÉPCSŐPROFIL

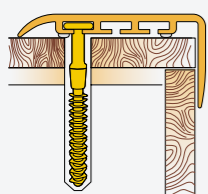
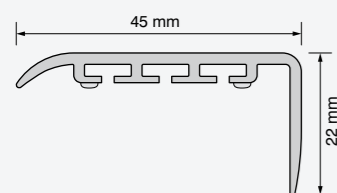

Széles lépcsőprofil, amely legjobban a szőnyegpadlóval borított felületeket védi, bár minden más anyaggal fedett lépcsőfokhoz is alkalmas. Kitűnően védi és díszíti a lépcsőfokok éleit.

Logisztika

cikkszám	megnevezés	hossz [m]	méret [mm]	darab/csomag	szín
C452xx	Cirrus lépcsőprofil	1,35	45x22	6	01-17

*xx a szín megjelölését jelenti

Szín



LÉPCSŐPROFIL

Kitűnő védelmet nyújt az élek mechanikus sérülései ellen. A profil védi a lépcsőfokok széleit, egyben a lépcsők esztétikus befejezését adja. A hozzáillesztés gyorsan elvégezhető, a profil aljában elhelyezett kétoldalú öntapadós szalagnak köszönhetően nem igényli szerszám használatát.

Logisztika

cikkszám	megnevezés	hossz [m]	méret [mm]	darab/csomag	szín
S011xx	Stratus alumínium lépcsőprofil	0,91	25x10	10	01-09
S011xx	Stratus alumínium lépcsőprofil	0,91	25x10	10	12-14,17
S013xx	Stratus alumínium lépcsőprofil	1,82	25x10	10	01-09
S013xx	Stratus alumínium lépcsőprofil	1,82	25x10	10	12-14,17
S014xx	Stratus alumínium lépcsőprofil	2,73	25x10	10	01-09
S014xx	Stratus alumínium lépcsőprofil	2,73	25x10	10	12-14,17
S01Exx	Stratus alumínium lépcsőprofil	0,91	25x10	10	10-11,15-16
S01Fxx	Stratus alumínium lépcsőprofil	1,82	25x10	10	10-11,15-16
S01Gxx	Stratus alumínium lépcsőprofil	2,73	25x10	10	10-11,15-16
S011xx	Stratus alumínium lépcsőprofil	0,91	25x10	10	10-11,15-16
S013xx	Stratus alumínium lépcsőprofil	1,82	25x10	10	10-11,15-16
S014xx	Stratus alumínium lépcsőprofil	2,73	25x10	10	10-11,15-16

*xx a szín megjelölését jelenti

Szín



S01

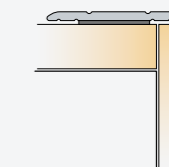
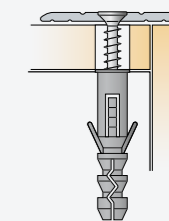
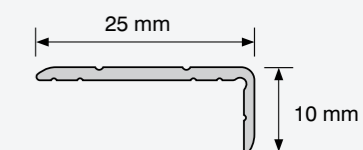



S02

LÉPCSŐPROFIL

A lépcsőszegély meghosszabbított függőleges profillal rendelkezik, ennek köszönhetően jobban védi a lépcső széleit és elfedi a lépcsőfokok egyenetlenségeit. Kétoldalú ragasztószalaggal is rendelkezik. A lépcsők dísze.

Logisztika

cikkszám	megnevezés	hossz [m]	méret [mm]	darab/csomag	szín
S021xx	Stratus alumínium lépcsőprofil	0,91	25x20	10	01-09
S021xx	Stratus alumínium lépcsőprofil	0,91	25x20	10	12-14,17
S023xx	Stratus alumínium lépcsőprofil	1,82	25x20	10	01-09
S023xx	Stratus alumínium lépcsőprofil	1,82	25x20	10	12-14,17
S024xx	Stratus alumínium lépcsőprofil	2,73	25x20	10	01-09
S024xx	Stratus alumínium lépcsőprofil	2,73	25x20	10	12-14,17
S02Exx	Stratus alumínium lépcsőprofil	0,91	25x20	10	10-11,15-16
S02Fxx	Stratus alumínium lépcsőprofil	1,82	25x20	10	10-11,15-16
S02Gxx	Stratus alumínium lépcsőprofil	2,73	25x20	10	10-11,15-16
S021xx	Stratus alumínium lépcsőprofil szalag	0,91	25x20	10	10-11,15-16
S023xx	Stratus alumínium lépcsőprofil szalag	1,82	25x20	10	10-11,15-16
S024xx	Stratus alumínium lépcsőprofil szalag	2,73	25x20	10	10-11,15-16

*xx a szín megjelölését jelenti

Szín



S03

LÉPCSŐPROFIL

A széles, barázdált felülete elősegíti a lépcső biztonságos használatát – véd az elcsúszástól és az eleséstől. A profil két színváltozatban kapható: eloxált ezüst és eloxált arany.

Logisztika

cikkszám	megnevezés	hossz [m]	méret [mm]	darab/csomag	szín
S031xx	Stratus alu lépcs.profil	0,91	40x20	6	10-16
S033xx	Stratus alu lépcs.profil	1,82	40x20	6	10-16
S034xx	Stratus alu lépcs.profil	2,73	40x20	6	10-16
S03Exx	Stratus alu lépcsőprofil szalag	0,91	40x20	6	10-16
S03Fxx	Stratus alu lépcsőprofil szalag	1,82	40x20	6	10-16
S03Gxx	Stratus alu lépcsőprofil szalag	2,73	40x20	6	10-16

*xx a szín megjelölését jelenti

Szín

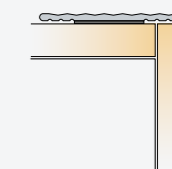
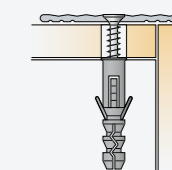
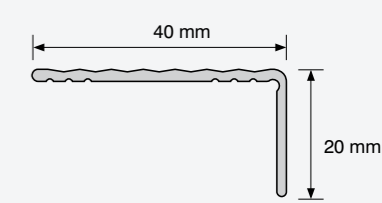
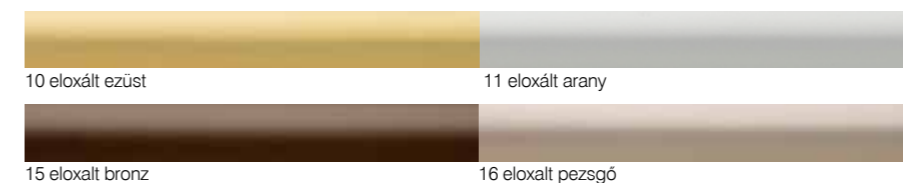



S04

LÉPCSŐPROFIL

A felület apró, majdnem láthatatlan barázdákkal fedett, mégis megfelelő érdességet biztosít, minek köszönhetően az él védő funkcionális és biztonságos. A széles él védő eredményesen védi az éleket sérülés ellen.

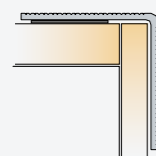
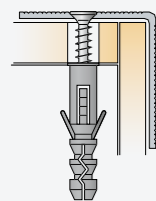
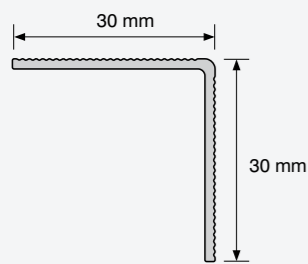

Logisztika

cikkszám	megnevezés	hossz [m]	méret [mm]	darab/csomag	szín
S041xx	Stratus alumínium lépcsőprofil	0,91	30x30	6	10-16
S043xx	Stratus alumínium lépcsőprofil	1,82	30x30	6	10-16
S044xx	Stratus alumínium lépcsőprofil	2,73	30x30	6	10-16
S04Exx	Stratus alu lépcsőprofil szalag	0,91	30x30	6	10-16
S04Fxx	Stratus alu lépcsőprofil szalag	1,82	30x30	6	10-16
S04Gxx	Stratus alu lépcsőprofil szalag	2,73	30x30	6	10-16

*xx a szín megjelölését jelenti

Szín



LÉPCSŐPROFIL

A szélesen barázdált felületű él védő esztétikus kinézetet és biztonságos használatot biztosít. A merőleges profil „levágott” formája által védi az igénybevevőt a megbotlástól.

S05

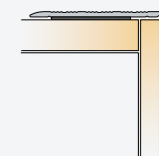
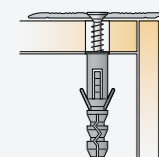
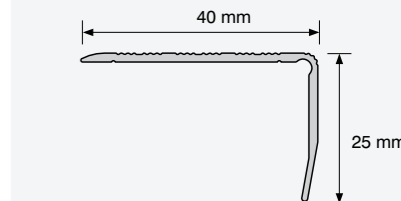

Logisztika

cikkszám	megnevezés	hossz [m]	méret [mm]	darab/csomag	szín
S051xx	Stratus alumínium lépcsőprofil	0,91	40x25	6	10-16
S053xx	Stratus alumínium lépcsőprofil	1,82	40x25	6	10-16
S054xx	Stratus alumínium lépcsőprofil	2,73	40x25	6	10-16
S05Exx	Stratus alu lépcsőprofil szalag	0,91	40x25	6	10-16
S05Fxx	Stratus alu lépcsőprofil szalag	1,82	40x25	6	10-16
S05Gxx	Stratus alu lépcsőprofil szalag	2,73	40x25	6	10-16

*xx a szín megjelölését jelenti

Szín

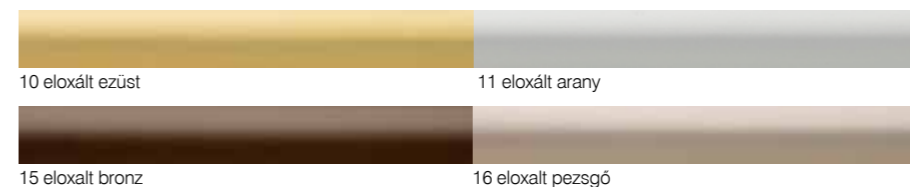



A04/M04

LÉPCSŐPROFIL, BARÁZDÁLT

Kiválóan védi a lépcső éleket. Barázdált szerkezete garantálja a lépcsők biztonságos használatát – megvédi a megcsúszás és az elesés ellen.



cikkszám	megnevezés	hossz [m]	magasság [mm]	darab/csomag	szín
A040xx	Alumínium lépcsőprofil barázdált felülettel	1/2/2,5	10	10	0-8
M040xx	Réz profil, barázdált felülettel	1/2/2,5	10	10	0

*xx a hosszúságot és színt jelöli meg



Szín	Szín
0 natúr	1 eloxált arany
2 eloxált ezüst	7 eloxált bronz
8 eloxált pezsgő	0 réz

LÉPCSŐPROFIL „Z”

A profil kitűnően védi a lépcsőfokok széleit károsodás ellen. Egyben esztétikus, és tartós lépcsőkiegészítő.



cikkszám	megnevezés	hossz [m]	magasság [mm]	darab/csomag	szín
A050xx	Z alumínium profil	1/2/2,5	10	10	0-8
M050xx	Z réz profil	1/2/2,5	10	10	0

*xx a hosszúságot és színt jelöli meg



Szín	Szín
0 natúr	1 eloxált arany
2 eloxált ezüst	7 eloxált bronz
8 eloxált pezsgő	0 réz

A05/M05

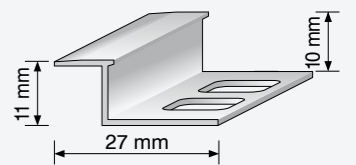

Csempe- és kerámialapok profiljai



88	01 KÜLSŐ (POZITÍV) ÉLVÉDŐ PROFIL KÜLSŐ SAROKELEM	120 FUGAKERESZTEK	99
89	02 BELSŐ (NEGATÍV) SAROKPROFIL	121 FUGAÉKEK	99
90	KÜLSŐ SZÖGLETES PROFIL	A01/M01 „L” ÉLVÉDŐ PROFIL	102
91	„L” 03 TÍPUSÚ ÉLVÉDŐ PROFIL	A08/M08 „L” ÉLVÉDŐ HAJLÍTHATÓ PROFIL	103
92	04 ZÁRT POZITÍV ÉLVÉDŐ PROFIL	A02/M02 OVÁLIS POZITÍV PROFIL	104
93	05 DILATÁCIÓS PROFIL	A03/M03 NEGATÍV PROFIL	105
94	08 MOZGATHATÓ PROFIL 19 HAJLÍTHATÓ FALU PROFIL	A06/M06 BURKOLATKIEGYENLÍTŐ INDÍTÓPROFIL	106
95	09 „LISTELLO” PROFIL	A09 VÍZORR PROFIL	107
96	060/061/063 UNIVERZÁLIS ÖNTAPADÓS KÁDSZEGÉLY	A071/M071 BURKOLATVÁLTÓ „T” PROFIL, KESKENY	108
97	062 ELŐRE BEÉPÍTHETŐ KÁDSZEGÉLY	A072/M072 BURKOLATVÁLTÓ „T” PROFIL, SZÉLES	109
98	15 SZIGETELŐ SZALAG		





01

KÜLSŐ (POZITÍV) ÉLVÉDŐ PROFIL KÜLSŐ SAROKELEM

Külső szélek befejező munkálatainak profilja. Sikeresen elrejt az egyenetlenségeket, és védi a kerámialapok széleit a mechanikus sérülésekkel szemben. Kiegészítő elem a külső sarokelem, amely esztétikus formában zárja le az élvédő profilok csatlakozását a sarkokon.

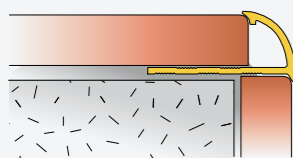
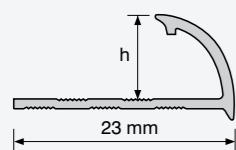

Logisztika

cikkszám	megnevezés	hossz [m]	magasság [mm]	darab/csomag	szín
0170xx	PCV pozitív élvédő profil	2,5	7,3	20	01-93
0180xx	PCV pozitív élvédő profil	2,5	8,3	20	01-93
0190xx	PCV pozitív élvédő profil	2,5	9,5	20	01-93
019Zxx	Külső sarokelem csempékhez	-	9	4	01-93
0100xx	PCV pozitív élvédő profil	2,5	10,5	20	01-93
0120xx	PCV pozitív élvédő profil	2,5	12,5	20	01-93
0171xx	PCV pozitív élvédő profil márványos	2,5	7,3	10	130-171
0181xx	PCV pozitív élvédő profil márványos	2,5	8,3	10	130-171
0191xx	PCV pozitív élvédő profil márványos	2,5	9,5	10	130-171
0101xx	PCV pozitív élvédő profil márványos	2,5	10,5	10	130-171
0121xx	PCV pozitív élvédő profil márványos	2,5	12,5	10	130-171

*xx a hosszúságot és színt jelöli meg

BELSŐ (NEGATÍV) SAROKPROFIL

Belső szélek befejezését szolgálja, elrejt az egyenetlenségeket, ezáltal esztétikus képet ad.

02

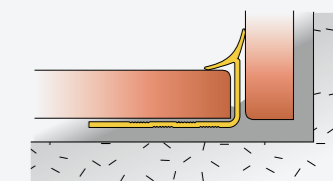
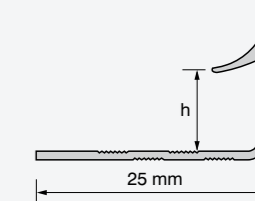

Logisztika

cikkszám	megnevezés	hossz [m]	magasság [mm]	darab/csomag	szín
0270xx	PCV negatív sarokprofil	2,5	7,3	20	01-93
0280xx	PCV negatív sarokprofil	2,5	8,3	20	01-93
0290xx	PCV negatív sarokprofil	2,5	9,5	20	01-93
0200xx	PCV negatív sarokprofil	2,5	10,5	20	01-93
0220xx	PCV negatív sarokprofil	2,5	12,5	20	01-93
0271xx	PCV negatív sarokprofil márványos	2,5	7,3	10	130-171
0281xx	PCV negatív sarokprofil márványos	2,5	8,3	10	130-171
0291xx	PCV negatív sarokprofil márványos	2,5	9,5	10	130-171
0201xx	PCV negatív sarokprofil márványos	2,5	10,5	10	130-171
0221xx	PCV negatív sarokprofil márványos	2,5	12,5	10	130-171

*xx a szín megjelölését jelenti



38

KÜLSŐ SZÖGLETES PROFIL

Kiváló profil, korszerű stílusban, tökéletesen biztosítja és lefedi a széleket. A befejezett felület esztétikáját jelentősen javítják az ideálisan illeszkedő külső sarokelemek.

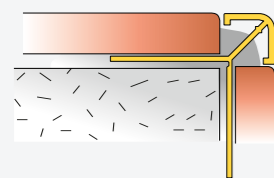
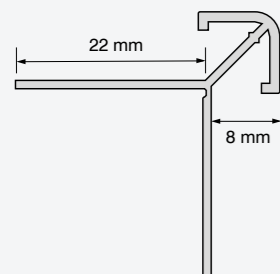

 **Logisztika**

cikkszám	megnevezés	hossz [m]	magasság [mm]	darab/ csomag	szín
3880xx	Külső szögletes profil PVC	2,5	8x8	10	01-93
388Zxx	Külső sarokvédő csempékhez PVC	-	8	4	01-93

*xx a szín megjelölését jelenti

„L” TÍPUSÚ ÉLVÉDŐ PROFIL

Külső szélek esztétikus befejezését szolgálja, eredményesen elfedi az összes egyenlőtlen-ségeket, védi a kerámialapokat a mechanikus sérülések ellen.

 **Logisztika**

cikkszám	megnevezés	hossz [m]	magasság [mm]	darab/ csomag	szín
0360xx	PVC „L” élvédő profil	2,5	6	20	01-24
0370xx	PVC „L” élvédő profil	2,5	7,3	20	01-93
0380xx	PVC „L” élvédő profil	2,5	8,3	20	01-93
0390xx	PVC „L” élvédő profil	2,5	9,5	20	01-93
0300xx	PVC „L” élvédő profil	2,5	10,5	20	01-10
0320xx	PVC „L” élvédő profil	2,5	12,5	20	01-24

*xx a szín megjelölését jelenti

03

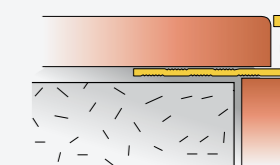
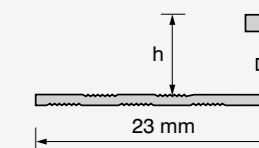



04

ZÁRT POZITÍV ÉLVÉDŐ PROFIL

A megmunkált sarok éleknek jellegzetes megjelenési formát biztosít és a kerámialap finom széleit védi a sérülések ellen.

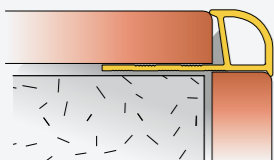
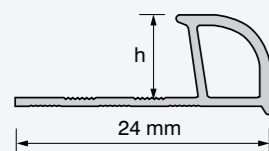

Logisztika

cikkszám	megnevezés	hossz [m]	magasság [mm]	darab/csomag	szín
0470xx	PCV zárt pozitív élvédő	2,5	7,3	20	01-81
0490xx	PCV zárt pozitív élvédő	2,5	9,5	20	01-81

*xx a szín megjelölését jelenti

DILATÁCIÓS PROFIL

Gumibetéttel alkalmazásának köszönhetően nagyon jól követi az aljzat mozgását, megakadályozva ezáltal a repedések keletkezését. Nélkülözhetetlen a nagy felületű padlózat befejező munkálatainál, így például ipari, kereskedelmi csarnokoknál stb.

Logisztika

cikkszám	megnevezés	hossz [m]	magasság [mm]	darab/csomag	szín
0508xx	PVC dilatációs profil	2,5/3	8	10	01-07
0500xx	PVC dilatációs profil	2,5/3	10	10	01-07

*xx a szín megjelölését jelenti

05

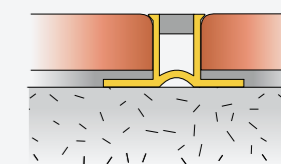
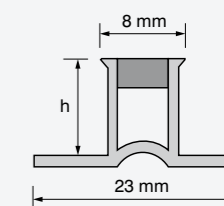



08

MOZGATHATÓ PROFIL

19

HAJLÍTHATÓ FALU PROFIL

„LISTELLO” PROFIL

09

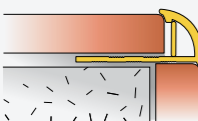
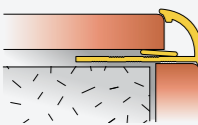
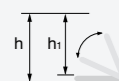
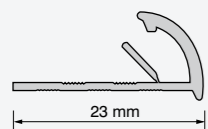
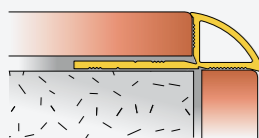
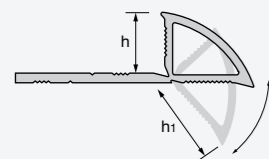

Lehetővé teszi a befejező munkákat a 6 és 9 mm-es vastagságú csempelapoknál, a rögzítő részről történő leválasztás után, lezáró negyed hengerként is használható, amelyet ragasztó segítségével lehet rögzíteni.

Logisztika

cikkszám	megnevezés	hossz [m]	magasság [mm]	darab/csomag	szín
0800xx	PVC állítható profil	2,5	8,3/9,5	20	01/05/07

*xx a szín megjelölését jelenti

A hajlítható falú profil azért univerzális, mivel változtatható a szöge, a lerakandó padlólapok vastagságától függően. Kevésbé vastag padlólap lerakásánál a mozgatható élt merőleges állásba helyezük, így az támasztékul szolgál a padlólapnak. Vastagabbnál a mozgatható élt függőleges állásba állítjuk.

Logisztika

cikkszám	megnevezés	hossz [m]	magasság [mm]	darab/csomag	szín
190001	PVC profil állítható elemmel	2,5	8,3	10	01



Általános séma

Kerámialapok elválasztását szolgáló díszítőprofil, különböző fajtájú anyagok egymás melletti rögzítésénél, mint például kerámia-üveg, továbbá díszítő keretként is használható.

Logisztika

cikkszám	megnevezés	hossz [m]	magasság [mm]	darab/csomag	szín
0900xx	„Listello” PVC díszítő szegély	2,5	10	10	01-85
090xxx	„Listello” PVC díszítő szegély	2,5	10	10	147

*xx a szín megjelölését jelenti

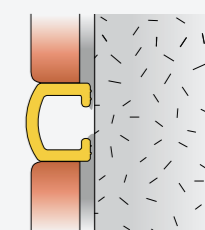
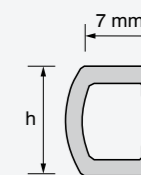



060/061/063

UNIVERZÁLIS ÖNTAPADÓS KÁDSZEGÉLY

A kádprofil mindkét szélén rugalmas, szilikonos, a fal felületéhez igazodó vízzáró profil. Fel-szerelésére szilikonos ragasztással, vagy öntapadó szalag segítségével kerül sor.

Öntapadós kádszegély

Öntapadós szalaggal együtt, szettben.

Logisztika

cikkszám	megnevezés	hossz [m]	magasság [mm]	darab/csomag	szín
0601xx	Univerzális PVC kádszegély	1,85	25	10	
0602xx	Univerzális PVC kádszegély	2,5	25	10	1/2/5/6/12/16/80/81
0611xx	PVC öntapadós kádszegély	1,85	25	10	
0612xx	PVC öntapadós kádszegély	2,5	25	10	
060S01	Kádszegély kiegészítők (2 belső sarok+végzáró)	-	33	4	fehér
063100	PVC kádszegély	1,85	22	10	fehér
063201	PVC kádszegély	2,5	22	10	fehér
063K01	Kádszegély végzáró	-	22	10	fehér
063W01	Kádszegély negatív sarokeleme	-	22	10	fehér

*xx a szín megjelölését jelenti



060S01

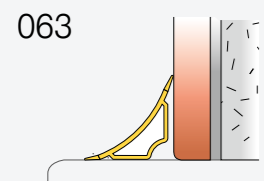
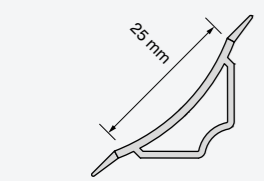
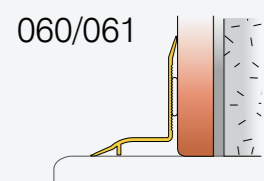
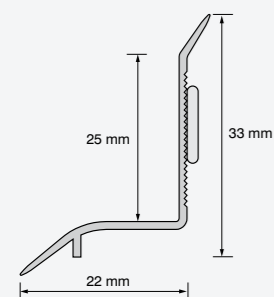

ELŐRE BEÉPÍTHETŐ KÁDSZEGÉLY

A kádprofil rugalmas, szilikonos vízzáróval rendelkezik, amely szorosan illeszkedik a kád felületéhez. Csempe alá előre beépíthető, kitűnően védi a falat a nedvesség ellen.

Logisztika

cikkszám	megnevezés	hossz [m]	magasság [mm]	darab/csomag	szín
0621xx	Beépíthető PVC kádszegély	1,85	25	20	1/2/5/6/12/16/80/81
0622xx	Beépíthető PVC kádszegély	2,5	25	20	

*xx a szín megjelölését jelenti

062

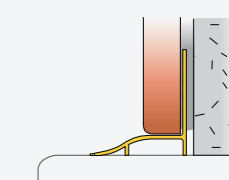
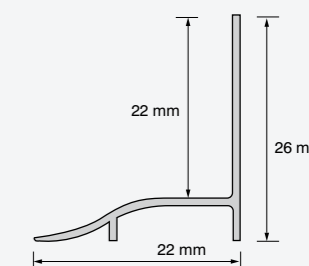



15

SZIGETELŐ SZALAG

Az egyszerű beépítés szabadon alakítható formával párosul. Öntapadós rétegének köszönhetően védi mindazokat a helyeket, ahol a víz és a nedvesség nemkívánatos elem.

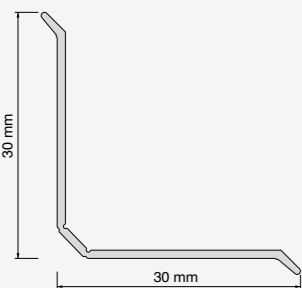
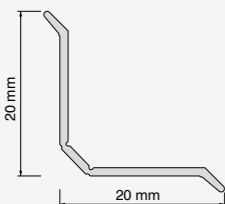
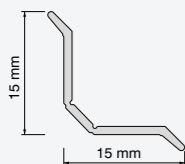
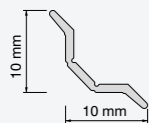

cikkszám	megnevezés	hossz [m]	méret [mm]	darab/csomag	szín
152301	Öntapadó kádszegély	3	10x10	1	fehér
152901	Öntapadó kádszegély	26	10x10	1	fehér
153301	Öntapadó kádszegély	3	15x15	1	fehér
153901	Öntapadó kádszegély	54	15x15	1	fehér
154301	Öntapadó kádszegély	3	20x20	1	fehér
154901	Öntapadó kádszegély	48,75	20x20	1	fehér
156301	Öntapadó kádszegély	3	30x30	1	fehér
156901	Öntapadó kádszegély	48,75	30x30	1	fehér

FUGAKERESZTEK/FUGAÉKEK

120/121

Fugakeresztek 120

Csempelapok, padlólapok, és klinker burkolólapok egyenletes felrakását segítik elő. A fugakeresztek hosszú szárai ugyanakkor biztosítják a falburkoló egyszerű és szakszerű lerakását.

Fugaékek 121

A csempelap vízszintben történő lerakását szolgálják. Az ékeknek köszönhetően lehetséges minden egyes csempelap egyenletes és precíz lerakása.



cikkszám	megnevezés	hossz [m]	szélesség [mm]	darab/csomag	szín
120151	Fugakeresztek	-	1,5	200	fehér
120201	Fugakeresztek	-	2	200	fehér
120301	Fugakeresztek	-	3	200	fehér
120401	Fugakeresztek	-	4	50	fehér
120501	Fugakeresztek	-	5	50	fehér
121001	Fugaék	0,023	5	100	fehér

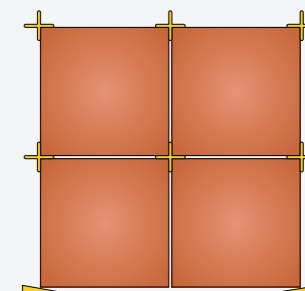
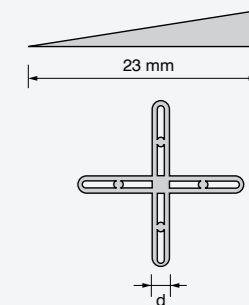

Színpaletta – egységes színek



Színminták

Színpaletta – márványosak

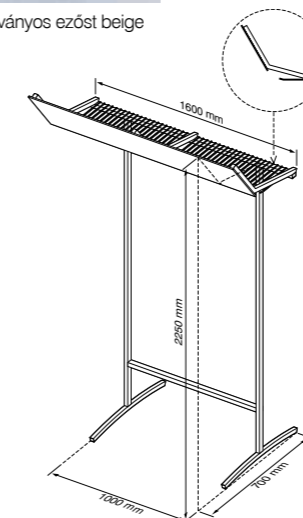
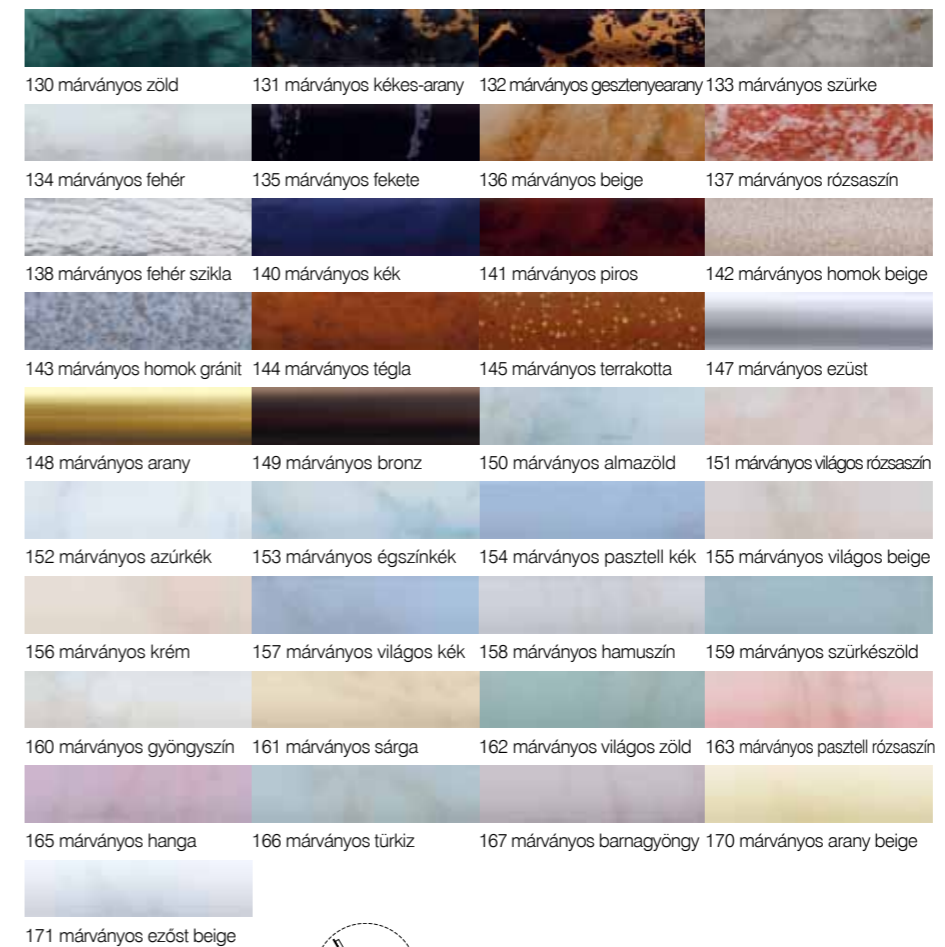

Csempe állvány



Termék katalógus



Termék bemutató állvány

MARKETING ESZKÖZÖK

A SALAG profilok és kiegészítők prezentációjának értékesítésének elősegítésére egy sor különféle attraktív reklámanyagot ajánlunk. Ennek köszönhetően a termékeinkre vonatkozó valamennyi információ kézközelben lesz, az ügyfelek pedig örömmel fognak vásárolni az Önök értékesítési pontjaiban.



A01/M01

„L” ÉLVÉDŐ PROFIL

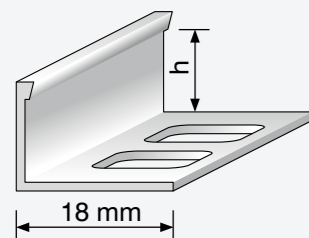

Sok területen alkalmazható, többek között kiválóan használható a burkolatok élének lezárásánál.

Logisztika

cikkszám	megnevezés	hossz [m]	magasság [mm]	darab/csomag	szín
A018xx	„L” alumínium profil	1/2/2,5	8	10	0-8
A010xx	„L” alumínium profil	1/2/2,5	10	10	0-8
A012xx	„L” alumínium profil	1/2/2,5	12	10	0-8
M01xxx	„L” réz profil	1/2/2,5	8/10/12	10	0

*xx a hosszúságot és a színt jelenti

Szín



„L” ÉLVÉDŐ HAJLÍTHATÓ PROFIL

Íves felületeknél használható él védőként.

Logisztika

cikkszám	megnevezés	hossz [m]	magasság [mm]	darab/csomag	szín
A088xx	„L” alumínium profil	2/2,5	8	10	0-8
A080xx	„L” alumínium profil	2/2,5	10	10	0-8
A082xx	„L” alumínium profil	2/2,5	12	10	0-8
M08xxx	„L” réz profil	2/2,5	8/10/12	10	0

*xx a hosszúságot és a színt jelenti

Szín

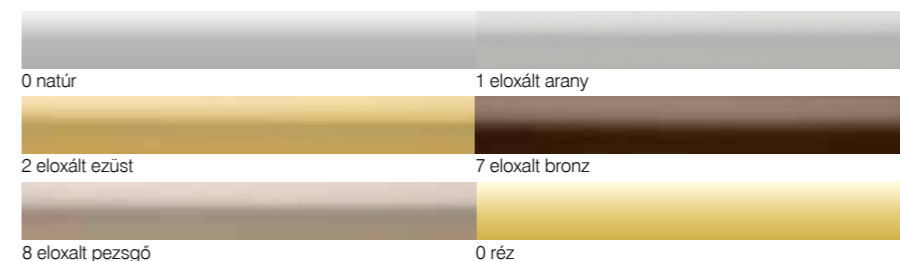

A08/M08

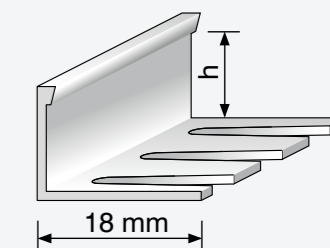

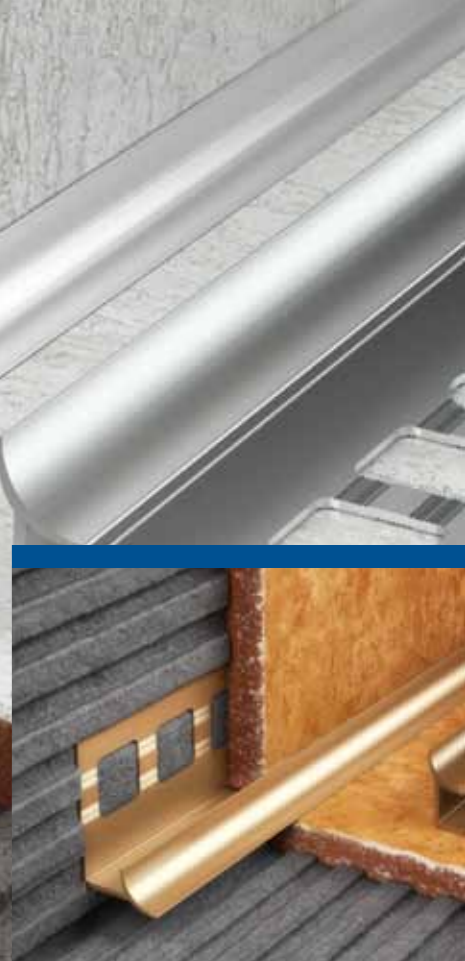

A02/M02

OVÁLIS POZITÍV PROFIL

Külső sarkok védelmét biztosítja. A profil formája, valamint a felhasznált anyag (alumínium vagy réz) dekorációs funkciója mellett lehetővé teszi a peremek szimmetrikus befejezését. Kiválóan elrejtja az anyag egyenlőtlenségeit, egyidejűleg védi a burkolatok sarkait, éleit a sérülések ellen.

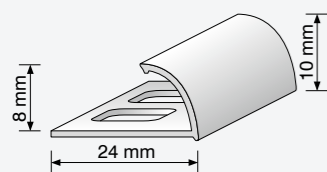

Logisztika

cikkszám	megnevezés	hossz [m]	magasság [mm]	darab/csomag	szín
A028xx	Alumínium pozitív „C” profil	1/2/2,5	8	10	0-8
A020xx	Alumínium pozitív „C” profil	1/2/2,5	10	10	0-8
M020xx	Réz pozitív ovális profil	1/2/2,5	10	10	0

*xx a hosszúságot és a színt jelenti

Szín



NEGATÍV PROFIL

Belső, negatív sarkok kidolgozását szolgálja. Elrejtja a burkolatok egyenlőtlenségét és esztétikus, megjelenést biztosít. Hosszú távon biztosítja a vízzárást.

Logisztika

cikkszám	megnevezés	hossz [m]	magasság [mm]	darab/csomag	szín
A039xx	Alumínium negatív profil	1/2/2,5	9	10	0-8
M030xx	Réz negatív profil	1/2/2,5	9	10	0

*xx a hosszúságot és a színt jelenti

Szín

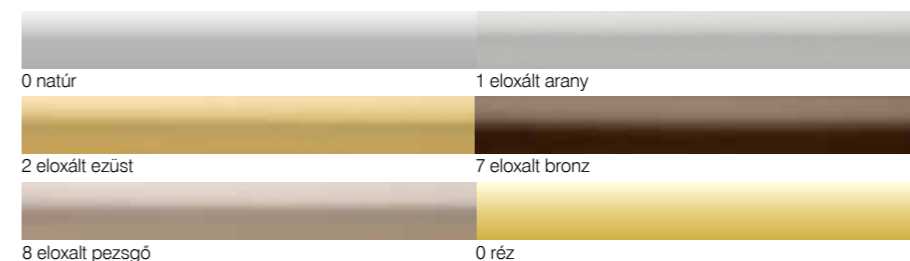

A03/M03

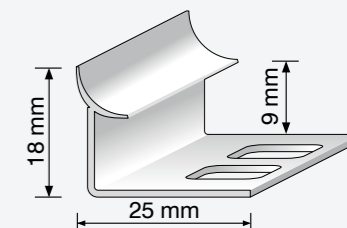



A06/M06

BURKOLATKIEGYENLÍTŐ INDÍTÓPROFIL

A kerámialapok és más anyagból készült padlófelületek között lévő szintkülönbségek esetén biztosítja a lágy és esztétikus átmenetet. Elrejtí és védi a kerámia peremeit, továbbá funkcionális átmenetet biztosít az eltérő szintű burkolatok között, megelőzi a balesetet.

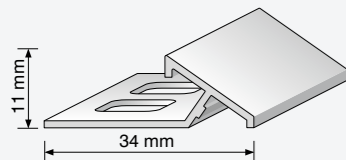

Logisztika

cikkszám	megnevezés	hossz [m]	magasság [mm]	darab/csomag	szín
A060xx	Alumínium szintkiegyenlítő, ferde	1/2/2,5	11	10	0-8
M060xx	Réz szintkiegyenlítő, ferde	1/2/2,5	11	10	0

*xx a hosszúságot és a szint jelenti

Szín

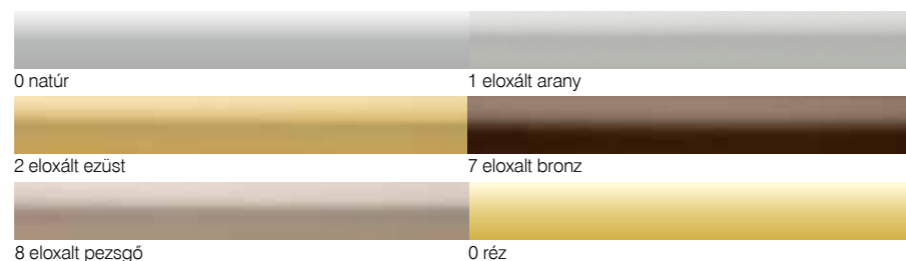

VÍZORR PROFIL

Az ablakpárkányok, erkélyek és teraszok esztétikus kidolgozását szolgálja. A profil kialakítása lehetővé teszi annak hézagmentes illeszkedését a kerámia padlóburkolathoz, valamint a felületén felgyülemlt víz elvezetését, megelőzve az épület külső falán keletkező vízfoltokat.

Logisztika

cikkszám	megnevezés	hossz [m]	magasság [mm]	darab/csomag	szín
A090xx	Alumínium vízorr profil	1/2/2,5	19	10	0

*xx a hosszúságot és a szint jelenti

Szín



A09

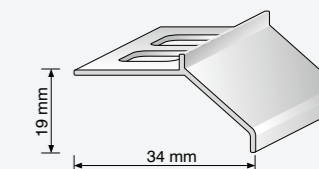



A071/M071

BURKOLATVÁLTÓ „T” PROFIL, KESKENY

Azonos szintű burkolatok esztétikus összekapcsolását teszi lehetővé. A lapos és keskeny T-profil, diszkrét, küszöb nélküli padlókapcsolást biztosít.

Logisztika

cikkszám	megnevezés	hossz [m]	szélesség [mm]	darab/csomag	szín
A071xx	„T”aluminium profil	1/2/2,5	13	10	0-8
M071xx	„T” réz profil	1/2/2,5	13	10	0

*xx a hosszúságot és a színt jelenti

Szín



A072/M072

BURKOLATVÁLTÓ „T” PROFIL, SZÉLES

A lapos és széles burkolatváltó T-profil univerzális felhasználású és esztétikus megjelenésű.

Logisztika

cikkszám	megnevezés	hossz [m]	szélesség [mm]	darab/csomag	szín
A072xx	„T”aluminium profil	1/2/2,5	26	10	0-8
M072xx	„T” réz profil	1/2/2,5	26	10	0

*xx a hosszúságot és a színt jelenti

Szín

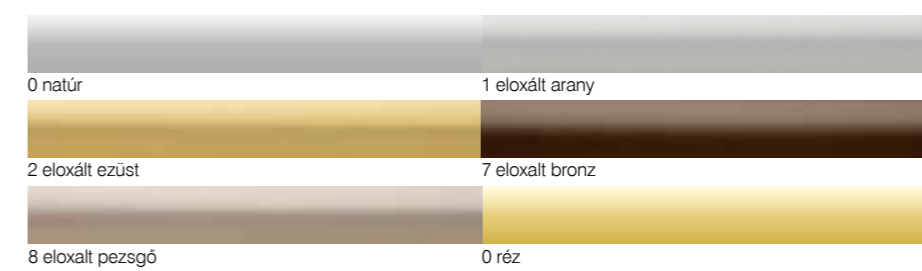



- 112** 1101 GIPSZKARTON ÉLVÉDŐ
1102 HÁLÓS ÉLVÉDŐ PROFIL



- 113** 1103 HAJLÍTHATÓ GIPSZKARTON ÉLVÉDŐ PROFIL



- 114** 1104 BEFEJEZŐ MUNKÁLATOK
GIPSZKARTON LEZÁRÓ PROFILJA



- 115** 1105 UNIVERZÁLIS GIPSZKARTON PROFIL VAKOLATHOZ



- 116** 122 KLINKERTÉGLA TÁVTARTÓ
123 KLINKERTÉGLÁHOZ DILATÁCIÓS SZEGÉLY



- 117** TERASZ DESZKA WPC



- 118** 21/22 PVC ÉLVÉDŐ



- 119** NEGYEDHENGER/BEFEJEZŐ LÁBAZATOK

A SZÉRIA KÖZÖS TULAJDONSÁGAI

A **SALAG** általános építkezési profilok anyagát nagyfokú ellenállás jellemzi a külső tényezőkkel szemben. Ellenállnak a korróziónak, és sokáig megtartják a rájuk jellemző tulajdonságaikat. Felbecsülhetetlen segítséget jelentenek az építőipari kialakítási munkálatok során. Az általános építkezési profilokat érdemes gondosan megválogatni, mert minőségüktől függ a megvalósítás végső eredménye.

A **SALAG** által felajánlott minőséget sok felhasználó visszaigazolta, elégedettségüket fejezték ki az elkészítésük precizitásával, a használati értékükkel, az ellenálló képességükkel, valamint a profil rugalmasságával kapcsolatban. A legjobb visszaigazolás azonban a **SALAG** brand egyre növekvő népszerűségében keresendő. A vevők a mi profiljainkat választják, mert tudják, hogy megbízhatóak!





1101

GIPSZKARTON ÉLVÉDŐ



1102

HÁLÓS ÉLVÉDŐ PROFIL

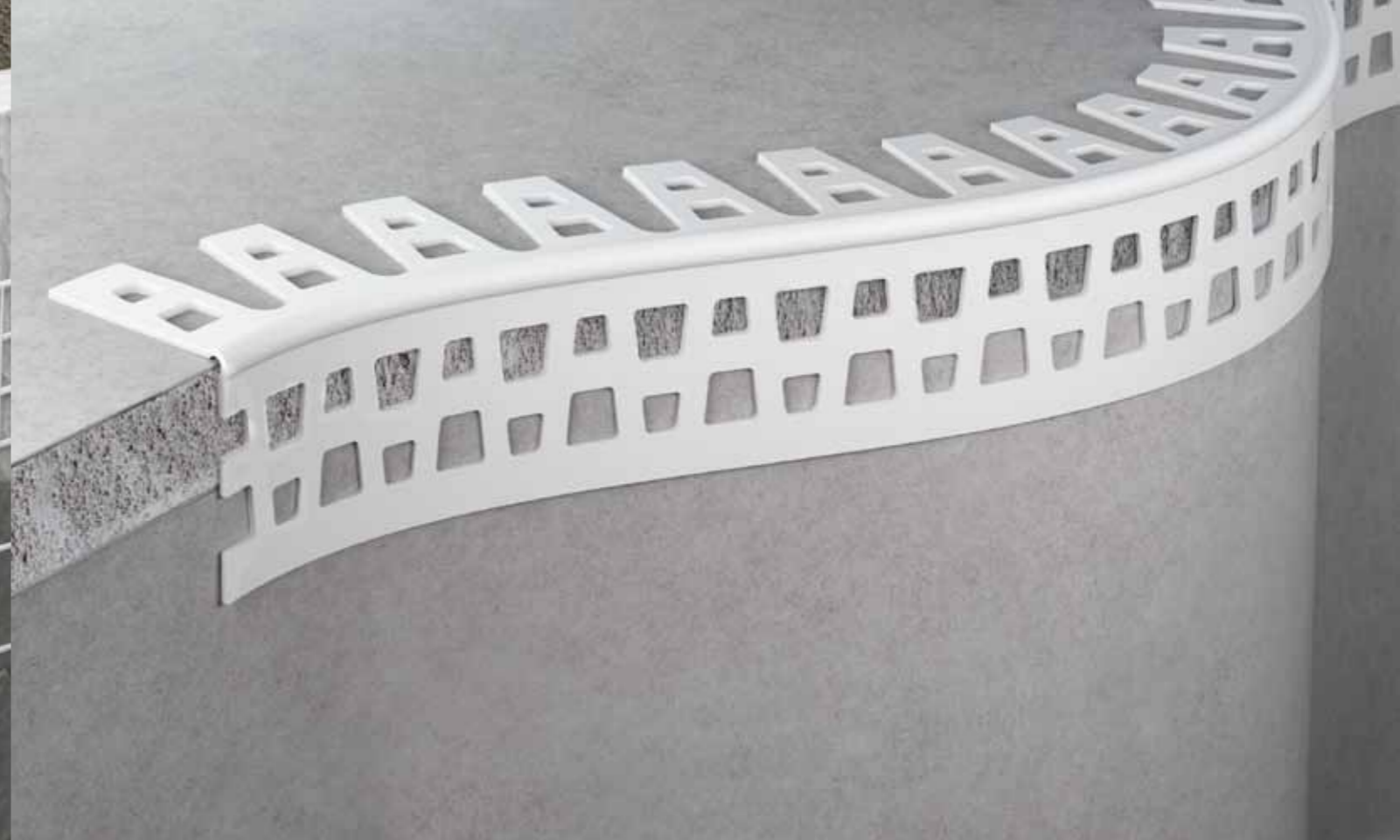

HAJLÍTHATÓ GIPSZKARTON ÉLVÉDŐ PROFIL

1103

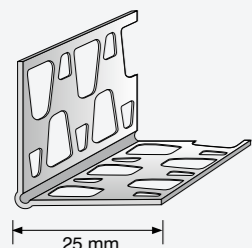

Általános építkezési felhasználású, univerzális él védő profil. Fehér PVC anyagból készül, ennek köszönhetően tartós, véd a korrózió ellen és esztétikus befejezést képez.

Logisztika

cikkszám	megnevezés	hossz [m]	méret [mm]	darab/csomag	szín
1101xx	PVC gipszkarton élvédő	2,5/3	25x25	100	fehér

*xx a hossz jelzése

A hálós él védő profil a falak és falsarkok kialakításában segít, biztosítja a falak és ablakke-
retek közötti kapcsolatot. A hálós él védő a hőszigetelő rendszerek elengedhetetlen eleme,
a profil kiegyenlíti a kapcsolódási felületet és védi a sarkokat.

Logisztika

cikkszám	megnevezés	hossz [m]	méret [mm]	darab/csomag	szín
1102xx	PVC hálós élvédő profil	2,5/3	70x70	50	fehér

*xx a hossz jelzése

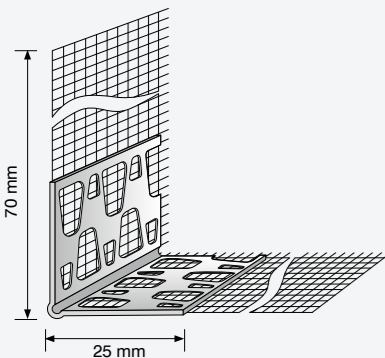

A profil fehér PVC anyagból készül. A speciális perforáció biztosítja a termék nagyfokú hajlékonyságát, ezért a nem egyenes falszélek befejezési munkálatainál is használható.

Logisztika

cikkszám	megnevezés	hossz [m]	méret [mm]	darab/csomag	szín
1103xx	PVC hajlítható gipszkarton élvédő	2,5/3	25x25	100	fehér

*xx a hossz jelzése

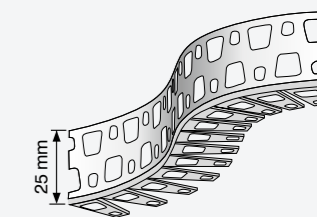



1104

BEFEJEZŐ MUNKÁLATOK GIPSZKARTON LEZÁRÓ PROFILJA

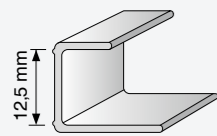

A falszélek egyenletes és esztétikus befejezését teszi lehetővé. Fehér PVC anyagból készül, véd a korrózió ellen, valamint biztosítja a vakolt falak tartósságát.



cikkszám	megnevezés	hossz [m]	szélesség [mm]	darab/csomag	szín
1104xx	PVC véglezáró vakolatprofil	2,6/3	12,5	100	fehér

*xx a hossz jelzése

UNIVERZÁLIS GIPSZKARTON PROFIL VAKOLATHOZ

1105

Az univerzális profil két-komponensű technológiájának köszönhetően minden sarokhoz hozzáilleszhető. Ideális megoldást jelent a különleges belsőterei projektek befejező munkálatainak megvalósításához.



cikkszám	megnevezés	hossz [m]	méret [mm]	darab/csomag	szín
1105xx	PVC univ. gipszkarton profil	2,5/3	23x23	100	fehér

*xx a hossz jelzése

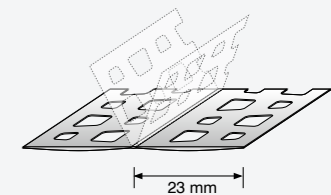



122/123

KLINKERTÉGLA TÁVTARTÓ KLINKERTÉGLÁHOZ DILATÁCIÓS SZEGÉLY

A téglarakás sohasem volt ilyen könnyű.

Logisztika

cikkszám	megnevezés	hossz [m]	szélesség [mm]	darab/csomag	szín
122001	PVC klingertégla fugakereszt	0,075	10	50	fekete
123001	Klinker téglá dilatációs szegély	2,5	10x6	20	fekete
123002	Klinker téglá dilatációs szegély	2,5	10x8	20	fekete

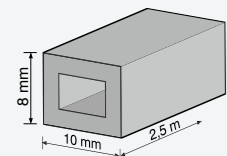
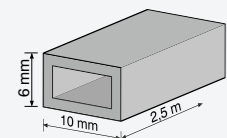
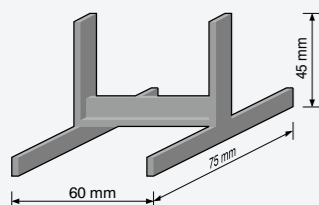

SALAG

TERASZ DESZKA WPC

A deszka rendeltetése teraszok, erkélyek, stégek és egyéb külső felületek kialakítása, amelyek állandóan ki vannak téve a változó időjárási feltételeknek. Kivételesen ellenálló műanyagok keverékéből és fából (WPC) készült. A természetes fától eltérően a SALAG terasz deszka nem igényel évente karbantartást vagy festést. Ez a termék összekapcsolja a fa természetességét és a korszerű technológiát. Ellenálló a hőmérséklet ingadozással, nedvességgel, UV sugárzással szemben, ennek köszönhetően nem vetemedik meg és nem veszíti el a színét. A deszka kétoldalúan használható fel..

Logisztika



WPC

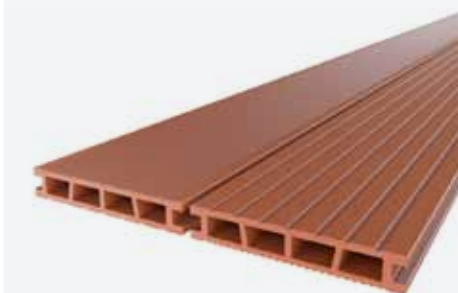

1 m² = 3 deszka



21/22

PVC ÉLVÉDŐ

Befejező munkálatokhoz használt élvédő normál és fautánzatú színekben kapható. Pozitív és negatív élvédőként egyaránt használatos, díszít és védi a falszéleket a sérülések ellen.

Logisztika

cikkszám	megnevezés	hossz [m]	méret [mm]	darab/csomag	szín
2211xx	PVC sarokprofil	2,9	10x10	25	01-57
2121xx	PVC sarokprofil	2,9	10x20	25	01-57
2221xx	PVC sarokprofil	2,9	15x15	25	01-57
2231xx	PVC sarokprofil	2,9	20x20	25	01-57
2241xx	PVC sarokprofil	2,9	25x25	25	01-57
2251xx	PVC sarokprofil	2,9	30x30	25	01-57
2271xx	PVC sarokprofil	2,9	40x40	25	01-57
2261xx	PVC sarokprofil	2,9	50x50	25	01-57

*xx a szín megjelölését jelenti

Szín

01 fehér	02 beige	11 sárga	12 világos beige	13 karamell	14 pasztell sárga	15 elefántcsontszín	16 rózsaszín
17 pasztellkék	21 pasztellzöld	32 fekete	33 ezüst				
03 világos bükk	04 sötét bükk	05 égerfa	06 fenyő	07 meggy	08 világos tölgy	09 dió	10 mahagóni
20 bükk rózsaszín	22	23 világos mahagóni	24 meggyjasna	25 görög diófa	26	27 antik tölgy	28 piros tölgy
29 natúr tölgy	30	31 udvarházi tölgy	41	57			

NEGYEDHENGER/BEFEJEZŐ LÁBAZATOK

Negyedhenger alakú, alacsony és finom formájú PVC profilok, amelyek az ablakok, ajtók, párkányok beltéri éleinek lezárására, takarására szolgálnak. A kis méretek és finom formák lehetővé teszik két sík felület érintkezésének tökéletes elrejtését, ahol egyébként rés keletkezne, pl. az erkélyajtó és a padló, vagy az ablak és a párkány találkozásánál. Famintás és homogén színekben hozzáférhetőek. A színválaszték megfelel a PVC profilelemek színválasztékának.

Logisztika

cikkszám	megnevezés	hossz [m]	méret [mm]	darab/csomag	szín
3700xx	Habosított profil – negyed henger	2,5	14x14	10	01-28
3900xx	Befejező lábázat PVC 17 mm	2,5	11x17	10	01-28
4000xx	Befejező lábázat PVC 20 mm	2,5	20x20	10	01-28

*xx a szín megjelölését jelenti

Szín

01 fehér	09 dió	10 mahagóni	20 bükk rózsaszín	28 piros tölgy
----------	--------	-------------	-------------------	----------------

37/39/40

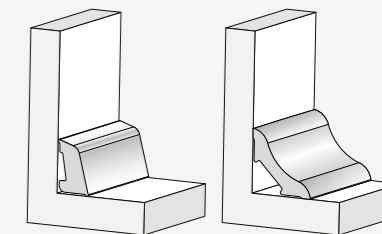
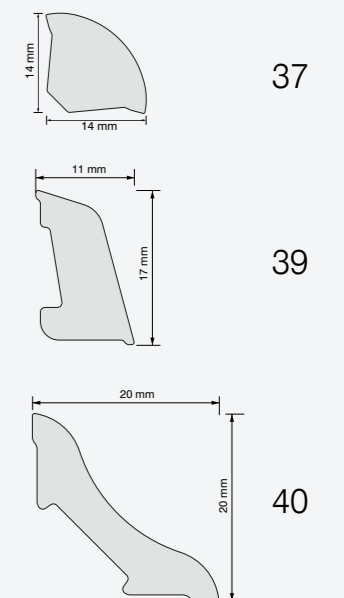

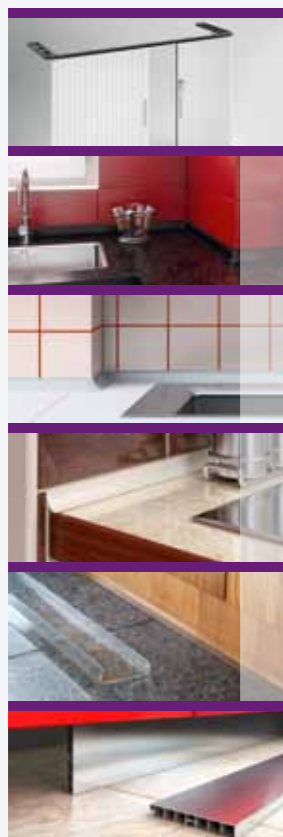

122 R1/R2 BÚTORREDŐNY RENDSZER

10 „H” PROFIL **129**

124 LP/LP1 MUNKALAP PROFIL

20 BÚTORPROFIL **130**

125 LP2/LP3 MUNKALAP PROFIL

T0 KONYHAI MUNKALAPOK PROFILJAI **131**

126 26 LEZÁRÓ SZEGÉLY

T07 FILC ALÁTÉTEK **132**

127 25 LÁBAZATVÉDŐ PROFIL

140/141 LCD/RTV KÁBELCSATORNA **133**

128 133 BÚTORLÁBAZAT





R1

BÚTORREDŐNY RENDSZER 2x30 mm

A Salag cég új terméke a bútorredőny rendszer. A bútorredőnyök nagyon jó minőségű PVC anyagból készülnek. Több népszerű színben kaphatóak. A rendszer nagyon egyszerűen felszerelhető, olyan elemeket tartalmaz, amelyek segítségével bármilyen méretű szekrényben alkalmazható. Modern irodabútorok, konyhabútorok, illetve fürdőszoba bútorok szerkezetét is képezheti. Különösen olyan helyeken nagyon hasznos, ahol az ajtónyitás helyhiány miatt nem megoldható.

Logisztika R1

cikkszám	megnevezés	hossz [m]	darab/csomag	szín
R10Axx	Redőnyprofil	2,5	10	00-06
R10Kxx	Zárósín + takaróprofil	2,5	6	00-06 + alu
R10Dxx	Mágnes profil	15	1	fekete
R10Exx	Vezető sín	-	10	fekete/fehér/szürke
R10Fxx	Csúszka	-	12	fekete/fehér/szürke
R10Gxx	Vezetőcsiga(bal/jobb)	-	12	fekete/fehér/szürke
R10S00	Ívelt elem (bal/jobb) komplett	-	12	fekete/fehér/szürke
R10L02	Takaró profil	2,5	10	00-06
R10Hxx	Fogantyú	-	12	00-06
R10lxx	Ütköző	-	12	fekete/fehér/szürke
R10Jxx	Zár	-	1	alu

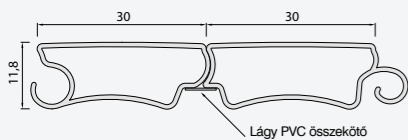

Kerámialapok állványa

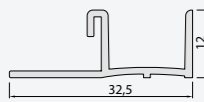

Termékkatalógus

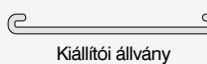

Kiállítói állvány

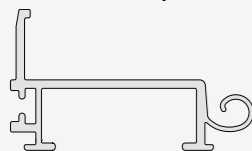

színminta

BÚTORREDŐNY RENDSZER 16 mm

Szín

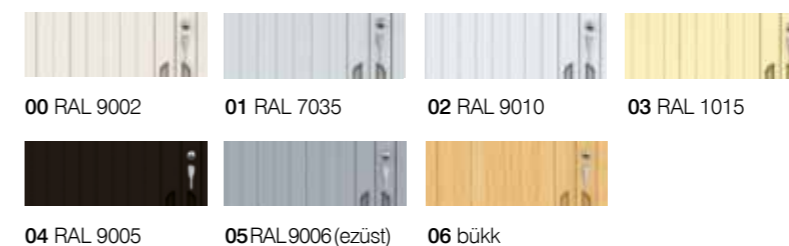

Logisztika R2

cikkszám	megnevezés	hossz [m]	darab/csomag	szín
R20Axx	Redőnyprofil	2,5	40	01, 05, 06
R20Nxx	Külső vezetősín	2,5	15	szürke
R20Mxx	Belső vezetősín	2,5	15	szürke
R20Lxx	Fogantyú	2,5	6	01, 05, 06
R20Kxx	Záróléc	2,5	3	01, 05, 06
R20Fxx	Csúszka	-	10	szürke
R20Oxx	Belső ív vezető	-	10	szürke
R20Pxx	Külső ív vezető	-	10	szürke
R20Rxx	Takaróprofil	2,5	10	01, 05, 06

R2

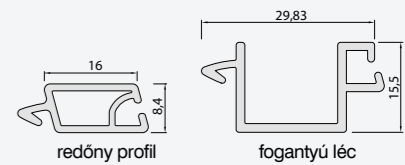

redőny profil

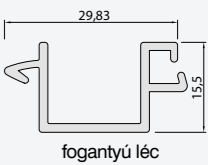

fogantyú lécs

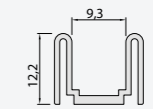

külső vezetősín

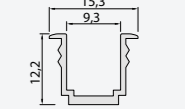

belső vezetősín

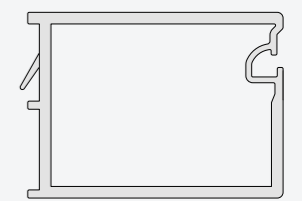

lezáró profil



LP/LP1

MUNKALAP PROFIL



cikkszám	megnevezés	hossz [m]	magasság [mm]	darab/csomag	szín
LP00xx	Munkalap szegélyléc pcv 23 mm	3	23	10	02-61
LP0Wxx	Negatív sarokelem	-	23	20	0A-0W
LP0Zxx	Pozitív sarokelem	-	23	20	0A-0W
LP0Kxx	Bal végzáró	-	23	20	0A-0W
LP10xx	Munkalap szegélyléc 37 mm	3	37	5	2/3/4/8/10/12/13/14/15/16/19/20/24/28/29/39
LP1Wxx	Negatív sarokelem	-	37	20	0A-0W
LP1Zxx	Pozitív sarokelem	-	37	20	0A-0W
LP1Lxx	Bal végzáró	-	37	20	0A-0W
LP1Pxx	Jobb végzáró	-	37	20	0A-0W

*xx a szín megjelölését jelenti

Kiegészítők

0A – fehér	0D – karamel	0G – barna	0L – dió	0O – elefáncsont	0S – arany	0W – keki
0B – krém	0E – tégl	0I – wenge	0M – gyöngyház	0P – citrom	0U – sötétszürke	
0C – bézs	0F – világosbarna	0J – fekete	0N – fenyő	0R – ezüst	0T – inox	

Szín

0B	0D	0E	0B	0E	0L	0E
02 antik-homok	03 égerfa	04 calvados	05 porcelán	06 dakar	07 arany gránit	08 gyökér
0M	0B	0B	0F	0C	0C	0F
09 juta beige	10 homok chip	11 carrara márvány	12 tárna	13 homokkő	14 trawertino	15 öregfa világos
0G	0C	0I	0I	0A	0L	0C
16 öregfa, sötét	17 körtefa	18 mokka	19 wenge africa	20 fehér	21 ontario diófa	22 granito arses
0B	0B	0D	0C	0E	0J	0R
23 sárga chip	24 marmor rosso	25 old whisky	26 lengyel tölgy	27 old cognac	28 gold floriss	29 aluminium

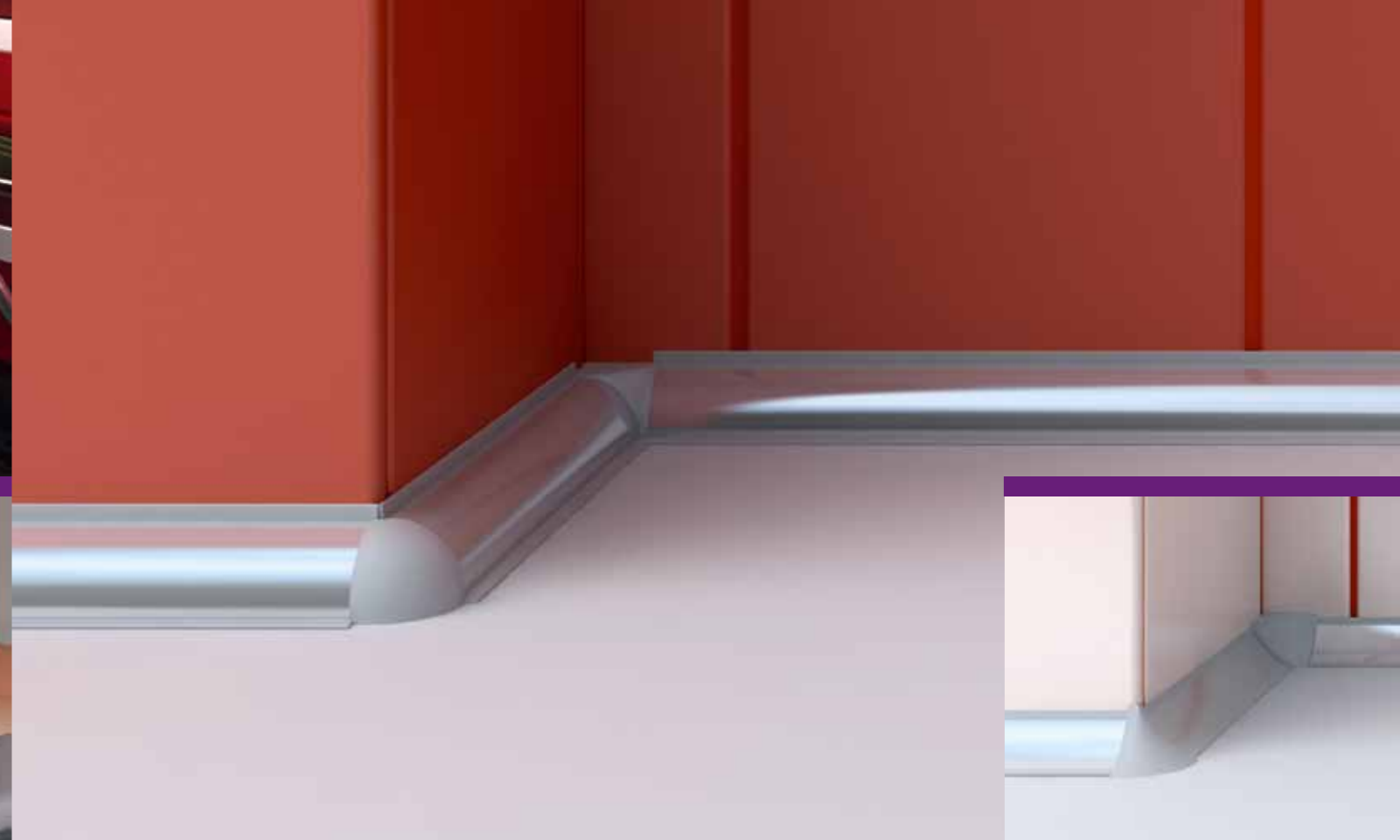

MUNKALAP PROFIL



cikkszám	megnevezés	hossz [m]	magasság [mm]	darab/csomag	szín
LP20xx	Pozitív munkalap szegélyléc 14 mm	3	14	10	20/28/57/58
LP2Wxx	Negatív sarokelem	-	14	20	0A-0W
LP2Zxx	Pozitív sarokelem	-	14	20	0A-0W
LP2Kxx	Bal végzáró	-	14	20	0A-0W
LP30xx	Negatív munkalap szegélyléc 14 mm	3	14	10	20/28/57/58
LP3Wxx	Negatív sarokelem	-	14	20	0A-0W
LP3Zxx	Pozitív sarokelem	-	14	20	0A-0W
LP3Kxx	Bal végzáró	-	14	20	0A-0W

*xx a szín megjelölését jelenti

Kiegészítők

0A – fehér	0D – karamel	0G – barna	0L – dió	0O – elefáncsont	0S – arany	0W – keki
0B – krém	0E – tégl	0I – wenge	0M – gyöngyház	0P – citrom	0U – sötétszürke	
0C – bézs	0F – világosbarna	0J – fekete	0N – fenyő	0R – ezüst	0T – inox	

Szín

0N	0O	0J	0B	0P	0C	0B
30 hegyi fenyő	31 vanília	32 dark cristal	33 antik-homok 905W	34 limon	35 trawertin	36 oregon tölgy
0W	0L	0D	0M	0R	0O	0B
37 márványos gyémánt	38 pattintott kő ontario	39 bükk	40 tengeri fű	41 matt ezüst	42 sárga sira	43 világos márvány
0F	0S	0E	0D	0N	0D	0D
44 dió elegant	45 pezsagőszin	46 sötét calvados	47 világos bükkfa	48 mariposa	49 közép bükkfa	50 hegyi égerfa
0E	0N	0M	0B	0C	0A	0U
51 meggy	52 juhar	53 flamenco	54 rumba	55 sárga homok	56 fehér arabeszék	57 csillogó ezüst
0T	0N	0U				
58 inox	60 homokszinű Nubian	61 szürke márvány				

LP2/LP3

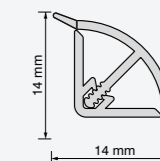

LP2

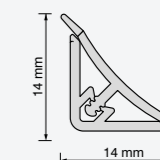

LP3



26

LEZÁRÓ SZEGÉLY

Megbízható lezáró szegély a hézagok elrejtésére, lezárására. A lezáró szegély fal- és konyhapult, fal- és kád, fal- és mosogató közötti hézagok gyors, esztétikus lezárására szolgál. Egyszerű a használata, elhelyezéskor ragasztóval rögzíthető.

 **Logisztika**

cikkszám	megnevezés	hossz [m]	darab/csomag	szín
2600xx	Lezáró szegély	4,2	12	00-06

*xx a szín megjelölését jelenti

 **Szín**

00 színtelen	01 fehér	02 elefántcsontszín
03 beige	04 bronz	05 fekete
06 ezüst		

LÁBAZATVÉDŐ PROFIL

A lábazatvédő profil megkönnyíti a konyha tisztán tartását. A lábazatvédő profil színtelen és rugalmas tömítéssel rendelkezik. A konyhai szekrények aljára szerelhető, aminek köszönhetően a szennyeződés, vagy a folyadék nem kerül a bútorok alá.

 **Logisztika**

cikkszám	megnevezés	hossz [m]	szélesség [mm]	darab/csomag	szín
250000	Lábazatvédő profil	3	18	20	színtelen
250100	Lábazatvédő profil	3	16	20	színtelen
252000	Lábazatvédő profil	2,2	16/19	20	színtelen
253200	Lábazatvédő profil	2,6	16/19	20	színtelen

25

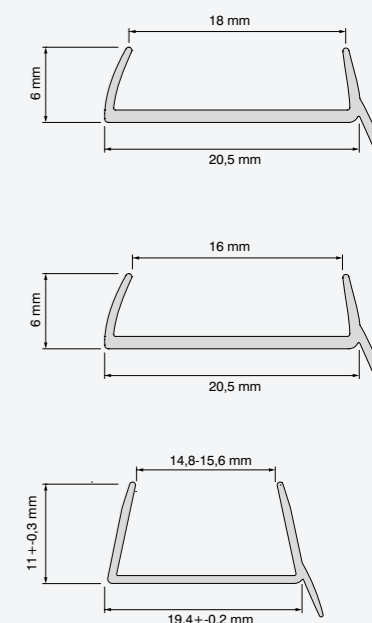





33

BÚTORLÁBAZAT

A szekrények aljára felszerelt bútorlábazat funkciója szerint egyrészt díszítőelem, másrészt takarószegély, amely megakadályozza a por és a szennyeződés bejutását a szekrények alá. Nagyon egyszerű a szerelése, felszerelhető a piacon kapható legtöbb klipsszel és bútorlábbal. Ajánlatunkban a 10 és 15 cm magas lábazatokat szerepeltetjük (12 cm-nél való bevágás lehetőségével).

Logisztika

cikkszám	name	hossz [m]	magasság [mm]	loéc w op	szín
3300xx	Bútorlábazat	3	100	10	00-02
330Uxx	Bútorlábazat univerzális sarokeleme	-	100	10	00-02
330Kxx	Bútorlábazat végzárója	-	100	10	00-02
3310xx	Bútorlábazat	3	150	10	00-02
330Uxx	Bútorlábazat univerzális sarokeleme	-	150	10	00-02
330Kxx	Bútorlábazat végzárója	-	150	10	00-02

*xx a szín megjelölését jelenti

Szín

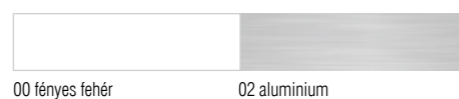

00 fényes fehér

02 alumínium

„H” PROFIL

Praktikus a használata a bútorok hátoldalainak az összeillesztésénél.

Logisztika

cikkszám	megnevezés	hossz [m]	magasság [mm]	darab/ csomag	szín
1000xx	„H” profil	2	4	10	01-30

*xx a szín megjelölését jelenti

Szín

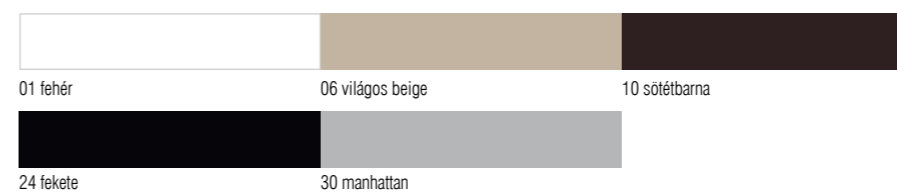

01 fehér

06 világos beige

10 sötétbarna

24 fekete

30 manhattan

10

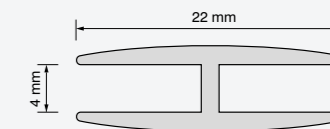



20

BÚTORPROFIL

KONYHAI MUNKALAPOK PROFILJAI

T0

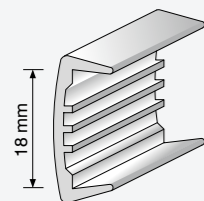

A tároló jellegű bútorok felületeinek esztétikus befejezését teszi lehetővé, tartósan védi a bútorokat sérülés ellen. Széles színpaletta áll rendelkezésre a profil kiválasztásánál.

Logisztika

cikkszám	megnevezés	hossz [m]	magasság [mm]	darab/csomag	szín
2080xx	PVC bútorprofil	2,6	18	10	01-24
208Nxx	PVC bútorprofil	2,6	18	10	01-11

*xx a szín megjelölését jelenti

Szín



Logisztika

cikkszám	megnevezés	hossz [m]	magasság [mm]	darab/csomag	szín
T021xx	Oldal szegélyléc bal alumínium 1 mm	0,60	28	10	01-12
T022xx	Oldal szegélyléc jobb alumínium 1mm	0,60	28	10	01-12
T051xx	Alumínium saroktakaró	0,62	28	10	01-12
T061xx	Alumínium hézagtakaró	0,60	28	10	01-12

*xx a szín megjelölését jelenti

Szín

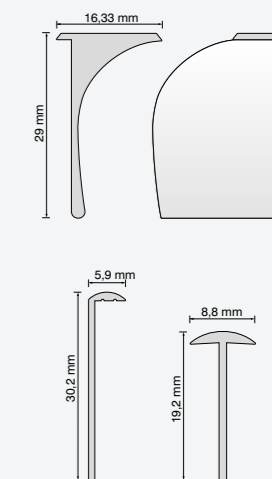



T07

FILC ALÁTÉTEK

A filclátétek öntapadó alappal rendelkeznek. A padlófelületet védik a karcolással szemben. Megkönnyítik a bútormozgatást.

Logisztika

cikkszám	megnevezés	méret. [mm]	darab/csomag	szín
T07x01	Filc alátétek	24x24	10	0-1
T07x02	Filc alátétek	35x24	10	0-1
T07x03	Filc alátétek	45x15	10	0-1
T07x04	Filc alátétek	82x100	10	0-1
T07x05	Filc alátétek	∅ 13	10	0-1
T07x06	Filc alátétek	∅ 17	10	0-1
T07x07	Filc alátétek	∅ 22	10	0-1
T07x08	Filc alátétek	∅ 25	10	0-1
T07x09	Filc alátétek	∅ 34	10	0-1
T07x10	Filc alátétek	∅ 50	10	1

*x: označa numer színu

Szín

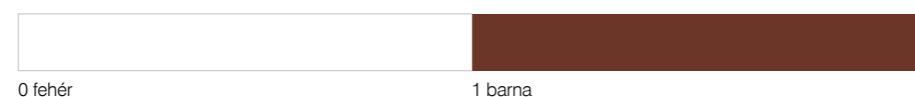



LCD/RTV KÁBELCSATORNA

A kábelek elrejtését tökéletesen szolgálja ez a szegély. Egyszerű a szerelése, kétoldali öntapadós szalaggal.

Logisztika

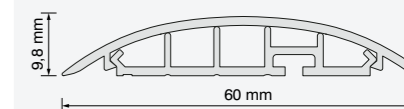
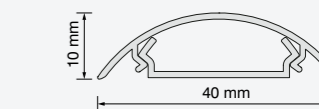
cikkszám	megnevezés	hossz [m]	magasság [mm]	szín
140100	LCD/RTV kábelcsatorna szegély	1,3	10	fehér
140101	LCD/RTV kábelcsatorna szegély	1,3	10	fekete
141000	Kábelcsatorna szegély	2,5	9,8	fehér



Kábelcsatorna szegély

140/141

Installációs profilok *İL*



A SZÉRIA KÖZÖS TULAJDONSÁGAI

A **SALAG** installációs szegélyek rendszere a vakolaton kívül vezetendő elektromos, telefon- információs, és más vezetékek elhelyezését segíti. Ajánlott a beltéri felhasználása, mivel biztosítja a kábelezés mechanikai védelmét, valamint megkönnyíti az elektromos vezetékek cseréjét, korszerűsítését.

A **SALAG** által kifejlesztett kábelcsatornák rendszere az európai normatíváknak megfelelően lett tervezve, a **PN-EN 50085-1** norma alapján „Az elektromos installációhoz használatos zárt és nyitott szegélyrendszer”

A **SALAG** által kifejlesztett termék minőségét számos felhasználónk véleménye igazolja, akik elégedetten beszélnek a konstrukció precizitásáról, a használati értékéről, valamint a rendkívül csekély hibalehetőségről és a rugalmasságáról. A legjobb visszaigazolása azonban a **SALAG** márka egyre növekvő népszerűsége. Az ügyfelek azért választják a **SALAG** szegélyeket, mert tudják, hogy megbízhatóak!



A KÁBELCSATORNÁK ELŐNYEI

AZ ESZTÉTIKUS KÜLSŐ

A gyártás precizitásának, az elemek esztétikus külsejének, valamint a külalak megtervezésének köszönhetően a Salag installációs padlószegélyek jól mutatnak majd az Ön irodájában is.

AZ ELEKTROMOS TÁPEGYSÉGEK ÉS A RIASZTÓ VEZETÉKEK KÜLÖNVÁLASZTÁSA

A kábelrendszer elemeinek jó tervezése lehetővé teszi a vezetékek különválasztását, ami különösen a váltóáramot vezető kábelek (ahol a frekvencia zavart okozhat), illetve az antenna, riasztó vagy számítógépes hálózat kábeleinek egyidejű vezetése esetén bír jelentőséggel.

A SZERELÉS EGYSZERŰSÉGE, ÉS AZ INSTALLÁCIÓ KORSZERŰSÉGE

A kábelcsatornák elemeinek kapcsolati függetlensége lehetővé teszi a vezeték bármely szakaszához a könnyű hozzáférést, például, ha kiegészíteni szeretnék a meglévőket, vagy új csatlakozó adaptert telepíteni. További könnyítést jelent a rögzítő bilincs alkalmazása, amely megakadályozza a vezeték kicsúszását a kábelcsatornából, ez különösen a mennyezeten történő szerelésnél bír nagy jelentőséggel.

A RENDSZER SOKOLDALÚSÁGA

A rendszerhez tartozó csatlakozó doboz kompatibilis a piacon beszerezhető majdnem minden csatlakozó aljzattal. Az elosztó doboz redukációs elemeket is tartalmaz, ami által különböző szélességű installációs szegélyhez alkalmazható.





IL6025

KÁBELCSATORNA

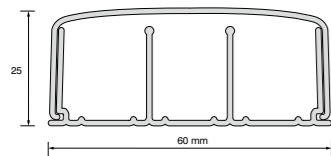

Súlya: 8,6 kg
hossza: 2 m
csomagolás: 10 db (20 fm)



Az installációt tervezők és szerelők részére közzétett adatok

Az aktív keresztmetszet és a szegélyben bevezetésre kerülő kábelvezetékek hozzávetőleges száma.

azonosító	méreték [mm]	aktív keresztmetszet [mm ²]	Ø 5,5 FTP	Ø 7,25 WDXpek 75-1,0/4,8	Ø 10,6 YDP 3x2,5	Ø 11,5 YDY 4x2,5
IL6025	60x25	320+320+320	8/8/8	4/5/4	2/2/2	1/1/1



A kapcsoló tartozékai



cikkszám	megnevezés	egység	darab/csomag
IW6025	Negatív sarokelem 6025	db.	10
IZ6025	Pozitív sarokelem 6025	db.	10
IK6025	Sarokkapcsoló 6025	db.	10
IP6025	Egyenes kapcsoló 6025	db.	10
IE6025	A szegély záróelem 6025	db.	10
I16025	Installációs doboz (egyes) 6025	db.	2
I26025	Installációs doboz (dupla) 6025	db.	2
IT0000	Rögzítő bilincs	db.	50



KÁBELCSATORNA

IL5017

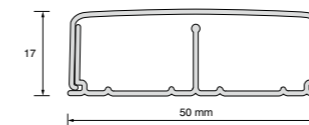

Súlya: 5 kg
hossza: 2 m
csomagolás: 10 db (20 fm)



Az installációt tervezők és szerelők részére közzétett adatok

Az aktív keresztmetszet és a szegélyben bevezetésre kerülő kábelvezetékek hozzávetőleges száma.

azonosító	méreték [mm]	aktív keresztmetszet [mm ²]	Ø 5,5 FTP	Ø 7,25 WDXpek 75-1,0/4,8	Ø 10,6 YDP 3x2,5	Ø 11,5 YDY 4x2,5
IL5017	50x17	250+250	6/6	4/4	2/2	1/1



A rendszer tartozékai



cikkszám	megnevezés	egység	darab/csomag
IW5017	Negatív sarokelem 5017	db.	10
IZ5017	Pozitív sarokelem 5017	db.	10
IK5017	Sarokkapcsoló 5017	db.	10
IP5017	Egyenes kapcsoló 5017	db.	10
IE5017	A szegély záróelem 6025	db.	10
I15017	Installációs doboz (egyes) 5017	db.	2
I25017	Installációs doboz (dupla) 5017	db.	2
IT0000	Rögzítő bilincs	db.	50



IL3517

KÁBELCSATORNA

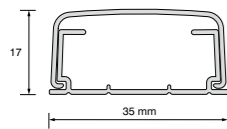

Súly: 5,6 kg
hossza: 2 m
csomagolás: 15 db (30 fm)



Az installációt tervezők és szerelők részére közzétett adatok

Az aktív keresztmetszet és a szegélyben bevezetésre kerülő kábelvezetékek hozzávetőleges száma.

azonosító	méret [mm]	aktív keresztmetszet [mm ²]	Ø 5,5 FTP	Ø 7,25 WDXpek 75-1,0/4,8	Ø 10,6 YDP 3x2,5	Ø 11,5 YDY 4x2,5
IL3517	35x17	390	9	6	2	2



A kapcsoló tartozékai



cikkszám	megnevezés	egység	darab/csomag
IW3517	Negatív sarokelem 3517	db.	10
IZ3517	Pozitív sarokelem 3517	db.	10
IK3517	Sarokkapcsoló 3517	db.	10
IP3517	Egyenes kapcsoló 3517	db.	10
IE3517	A szegély lezáró elem 3517	db.	10
I13517	Installációs doboz (egyes) 3517	db.	2
I23517	Installációs doboz (dupla) 3517	db.	2
IN0000	Falon kívüli elosztódoboz + kapcsoló	db.	1

KÁBELCSATORNA

IL2012/IL2017

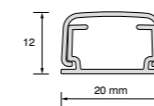

Kábelcsatorna IL2012

Súly: 8 kg
hossza: 2 m
csomagolás: 35 db (70 fm)

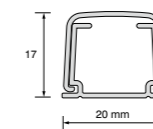

Kábelcsatorna IL2017

Súly: 8 kg
hossza: 2 m
csomagolás: 35 db (70 fm)



Az installációt tervezők és szerelők részére közzétett adatok

Az aktív keresztmetszet és a szegélyben bevezetésre kerülő kábelvezetékek hozzávetőleges száma.

azonosító	méret [mm]	aktív keresztmetszet [mm ²]	Ø 5,5 FTP	Ø 7,25 WDXpek 75-1,0/4,8	Ø 10,6 YDP 3x2,5	Ø 11,5 YDY 4x2,5
IL2012	20x12	120	3	2	–	–
IL2017	20x17	190	5	3	1	1



A kapcsoló tartozékai



cikkszám	megnevezés	egység	darab/csomag
IW2017	Negatív sarokelem 2017	db.	20
IZ2017	Pozitív sarokelem 2017	db.	20
IK2017	Sarokkapcsoló 2017	db.	20
IW2017	Negatív sarokelem 2017	db.	20
IZ2017	Pozitív sarokelem 2025	db.	20
IK2017	Sarokkapcsoló 2017	db.	20
IN0000	Falon kívüli elosztódoboz + kapcsoló szett 2017	db.	1

SZENVEDÉLYÜNK

A SALAG egyet jelent az ügyfélkapcsolatok fejlesztésének modern menedzsmentjével. A partner cégek képviselőjét szívesen látjuk továbbképzéseinken, a székhelyünkön. Ott megismerkedhetnek a SALAG cég termékeinek gyártási eljárásával.

Minden találkozónak természetesen van nem hivatalos része is, mint például a Suwalki környéki régió megismerése, quad és gokart túrával egybekötve. Kulcsfontosságú ügyfelek részére a SALAG külföldi integrációs kiutazásokat szervez. Az együttműködő partnereinkkel voltunk már így az Egyesült Államokban, Thaiföldön, és Egyiptomban.



KÖZPONT

SALAG
Lengyelország – Suwalki
SALAG Sp. z o.o. sp. k.
ul. Szafirowa 5
Polska, 16-400 Suwalki
tel. +48 87 565 42 22
info@salag.com

FORGALMAZÁS

SALAG
Oroszország – Moszkva
russia@salag.com
+7 499 755 94 47

SALAG
Ukraina – Odessza
ukraine@salag.com
+380 48 740 5678

INEX TRADING
Bulgária
office@inexbg.com
+359 899 197 997

Márka - Mix
Együttműködés a Kereskedelmi Kft.
Magyarország
info@salag.hu
+361 284 45 22

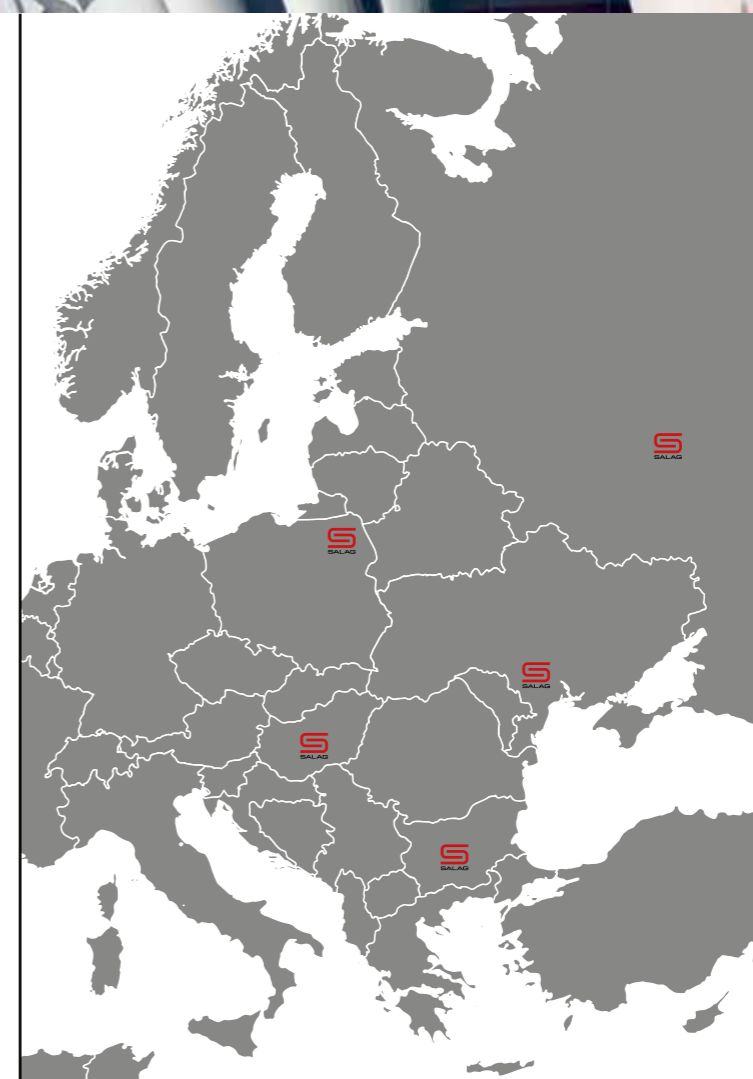

JEGYZETEK



SALAG Spółka z o.o. Spółka Komandytowa
Lengyelország, 16-400 Suwalki, ul. Szafirowa 5, tel. +48 87 565 42 22, fax +48 87 565 42 42
www.salag.com, e-mail: biuro@salag.com