

ko lek cje.

PARADYŻ
CERAMIKA

KOLEKCJE PŁYTEK CERAMICZNYCH – TOM I
PRODUKTY ♦ PARAMETRY ♦ TABELE TECHNOLOGICZNE

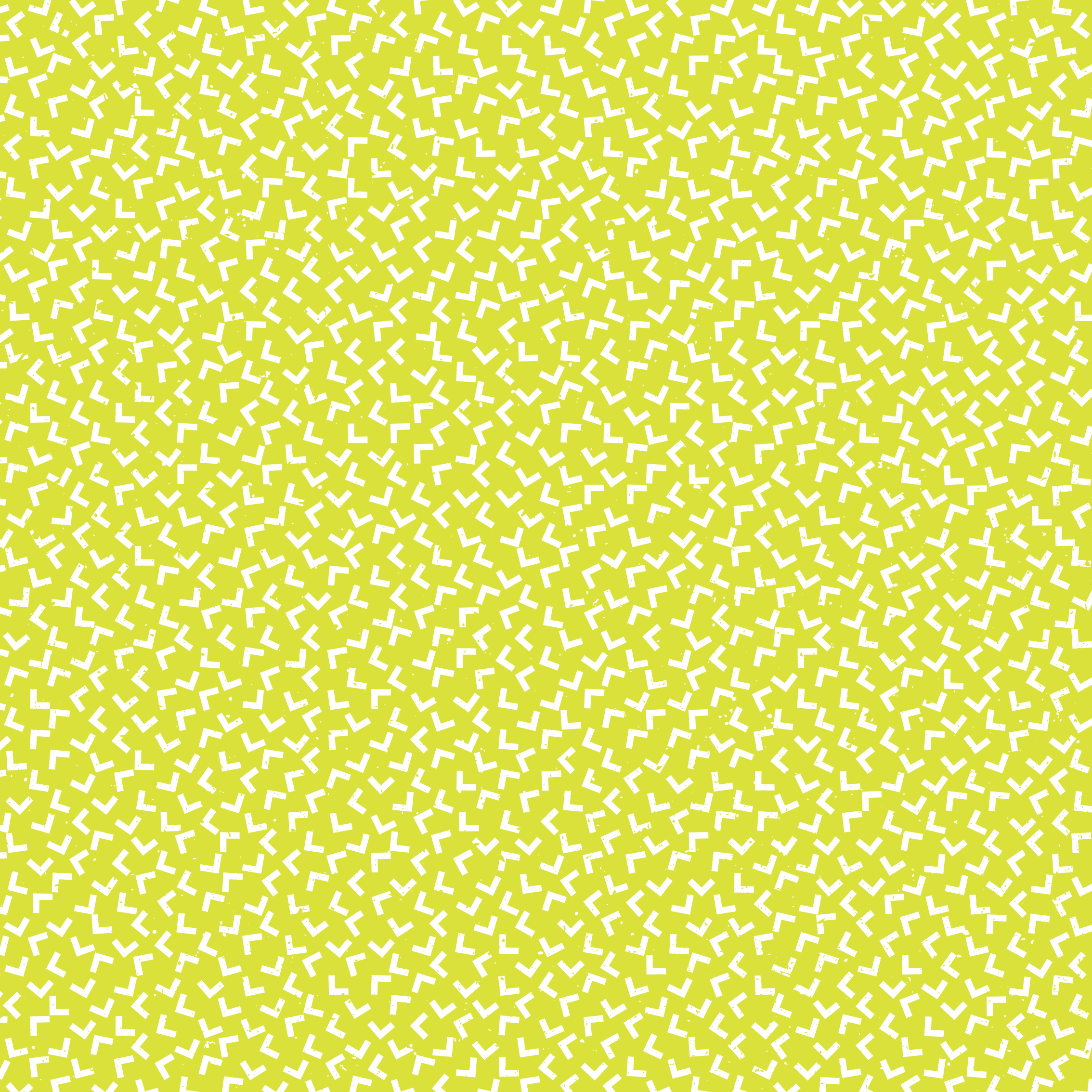

**ko
le
je.**

a		
abrila purio	58 - 59	
acapulco purio	82 - 83	
adilio rivo	67	
alteca albir	94	
amiche amici	29	
antico arke	54	
antonella anton	25	
b		
baletia arole	80	
belat belato	12 - 13	
bellicita purio	38 - 39	
binita binito	70	
briosa purio	56 - 57	
busani busan	23	
c		
carioca alan	81	
chiara purio	64 - 65	
coraline coral	36 - 37	
d		
domus	24	
e		
emilly milio	26 - 27	
g		
gloria glorian	92	
i		
indy indo	14 - 17	
inspiration inspiro	34 - 35	
inwesta inwest	90 - 91	
irvan rivo	68 - 69	
l		
luciola luci	32 - 33	
m		
maloli	49	
manteia	50	
meisha garam	42 - 43	
meltemi melte	18 - 19	
midian purio	60 - 63	
mistere mistero	4 - 5	
modul purio	28	
n		
niki nikita	52 - 53	
nirrad niro	55	
nomada nomad	6 - 9	
p		
penelopa	94	
piumetta piume	74 - 75	
r		
reflection reflex	30 - 31	
ricoletta ricoletto	71	
rodari	87	
rondoni	86	
s		
sabro silon	76 - 79	
secret edeno	72 - 73	
sorenta sorro	48	
t		
tamoe	88 - 89	
tessita tessuto	40 - 41	
travena mogano trovan	22	
tretto tryton	93	
u		
universo	51	
uniwersalne dekoracje szklane i ceramiczne	94 - 105	
v		
velatia velatio	10 - 11	
vivian purio	84 - 85	
vivida vivido	44 - 47	
y		
yoshioka purio	66	
z		
zonda zon	20 - 21	

32,5×97,7	4 - 11	29,5×59,5	67 - 80
mistere mistero	4 - 5	adilio rivo	67
nomada nomad	6 - 9	irvan rivo	68 - 69
velatia velatio	10 - 11	binita binito	70
25×75	12 - 21	ricoletta ricoletto	71
belat belato	12 - 13	secret edeno	72 - 73
indy indo	14 - 17	piumetta piume	74 - 75
meltemi melte	18 - 19	sabro silon	76 - 79
zonda zon	20 - 21	baletia arole	80
32,5×65,1	22 - 22	25×40	81 - 85
travena mogano trovan	22	carioca alan	81
30×60	23 - 48	acapulco purio	82 - 83
busani busan	23	vivian purio	84 - 85
domus	24	9,8×29,8 19,8×19,8	
antonella anton	25	9,8×19,8 9,8×9,8	86 - 91
emilly milio	26 - 27	rondoni	86
modul purio	28	rodari	87
amiche amici	29	tamoe	88 - 89
reflection reflex	30 - 31	inwesta inwest	90 - 91
luciola luci	32 - 33	10×10	92 - 93
inspiration inspiro	34 - 35	gloria glorian	92
coraline coral	36 - 37	tretto tryton	93
bellicita purio	38 - 39	uniwersalne dekoracje szklane i ceramiczne	94 - 105
tessita tessuto	40 - 41	alteca albir	94
meisha garam	42 - 43	penelopa	94
vivida vivido	44 - 47	inserta szklane 29,8×119,8	95
sorenta sorro	48	inserta szklane 25×75	96 - 97
20×60	49 - 66	inserta szklane 25×25	98
maloli	49	inserta szklane 20×20	99
manteia	50	inserta ceramiczne	
universo	51	30×60 20×60 25×40 9,8×19,8	100 - 101
niki nikita	52 - 53	listwy szklane	102 - 103
antico arke	54	mozaiki szklane	104 - 105
nirrad niro	55		
briosa purio	56 - 57		
abrila purio	58 - 59		
midian purio	60 - 63		
chiara purio	64 - 65		
yoshioka purio	66		

mistere mistero by My Way 32,5×97,7



MISTERE BIANCO 32,5×97,7



MISTERE BIANCO inserto A Róża 32,5×97,7

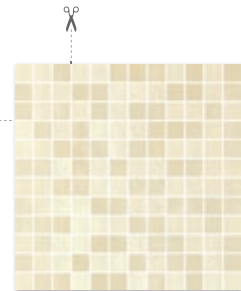

MISTERE BIANCO / BEIGE mozaika cięta 29,8×29,8, kostka 2,3×2,3



MISTERE BIANCO inserto Kwiat 32,5×97,7



MISTERE BIANCO inserto B Róża 32,5×97,7

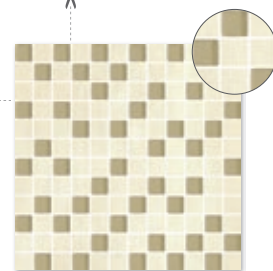

MISTERE BIANCO mozaika szklana cięta 29,8×29,8, kostka 2,3×2,3

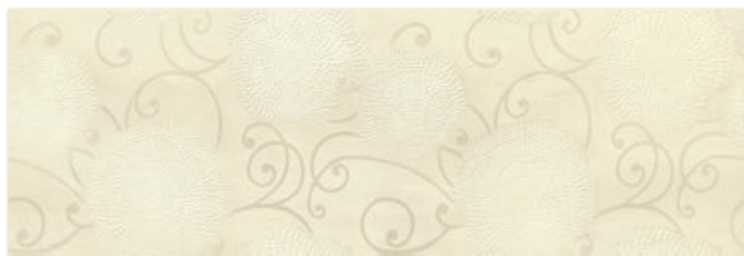

MISTERE BIANCO inserto A 32,5×97,7



MISTERE BIANCO inserto B 32,5×97,7



MISTERE BIANCO listwa A 7,9×97,7



MISTERE BIANCO listwa B 7,9×97,7

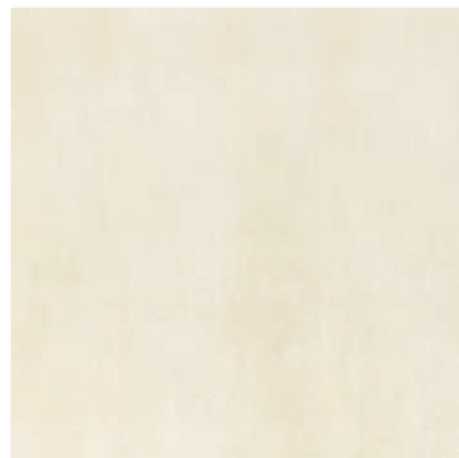

MISTERO BIANCO 59,8×59,8



Każda płytką w odniesieniu do wzoru jest niepowtarzalna i może charakteryzować się różnicami tonalnymi



mistere mistero by My Way 32,5×97,7



MISTERE BROWN inserto A 32,5×97,7



MISTERE BROWN inserto B 32,5×97,7

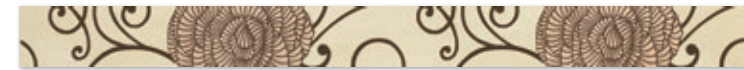

MISTERE BROWN listwa A 7,9×97,7

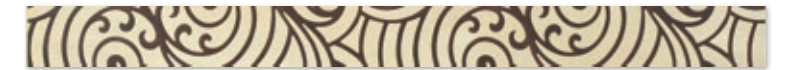

MISTERE BROWN listwa B 7,9×97,7



uniwersalna listwa szklana PARADYŻ BEIGE 2,3×97,7



uniwersalna listwa szklana PARADYŻ WENGE 2,3×97,7



MISTERE BEIGE 32,5×97,7

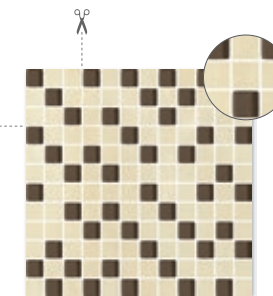

MISTERE BEIGE mozaika cięta szklana 29,8×29,8, kostka 2,3×2,3



MISTERO BEIGE 59,8×59,8



Każda płytką w odniesieniu do wzoru jest niepowtarzalna i może charakteryzować się różnicami tonalnymi



cm	cm	szk.	m ²	kg
32,5x97,7	0,72	4	1,27	15,62
32,5x97,7 inserto A, B	0,72	1	0,32	3,90
32,5x97,7 inserto Kwiat	0,72	1	0,32	4,20
32,5x97,7 inserto Róża A, B	0,72	2	0,64	7,81
7,9x97,7 listwa	0,72	8	0,62	8,32
2,3x97,7 listwa szklana	0,80	12	-	5,17
29,8x29,8 mozaika cięta	0,72	10	0,89	9,70
29,8x29,8 mozaika cięta/szko	0,72	9	0,80	8,73
59,8x59,8	1,10	4	1,43	36,68

kolekcja płytek rektyfikowanych

cm	cm	szk.	m ²	kg
32,5x97,7	0,72	4	1,27	15,62
32,5x97,7 inserto A, B	0,72	1	0,32	3,90
32,5x97,7 inserto Kwiat	0,72	1	0,32	4,20
32,5x97,7 inserto Róża A, B	0,72	2	0,64	7,81
7,9x97,7 listwa	0,72	8	0,62	8,32
2,3x97,7 listwa szklana	0,80	12	-	5,17
29,8x29,8 mozaika cięta	0,72	10	0,89	9,70
29,8x29,8 mozaika cięta/szko	0,72	9	0,80	8,73
59,8x59,8	1,10	4	1,43	36,68

kolekcja płytek rektyfikowanych

nomada nomad by My Way 32,5×97,7



NOMADA BIANCO 32,5×97,7

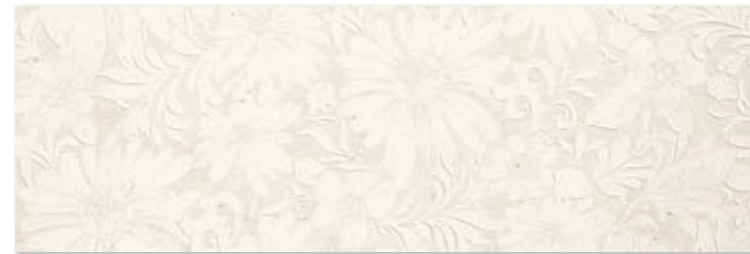

NOMADA BIANCO inserto Kwiat 32,5×97,7

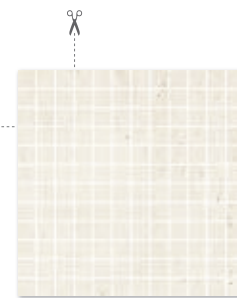

NOMADA BIANCO mozaika cięta
29,8×29,8, kostka 2,3×2,3

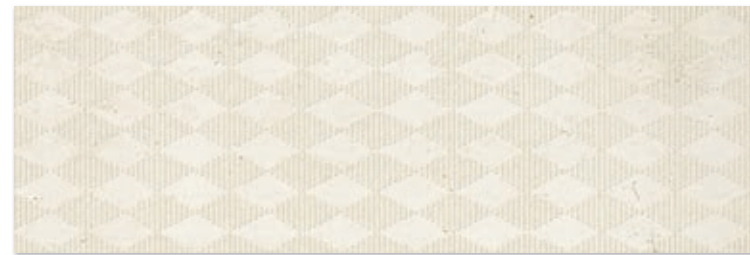

NOMADA BIANCO inserto Geometryk 32,5×97,7



NOMADA BIANCO inserto Kryształy 32,5×97,7

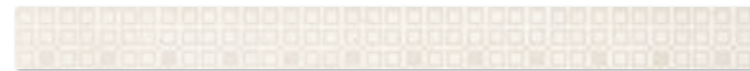

NOMADA BIANCO listwa 7,9×97,7



NOMAD BIANCO 59,8×59,8



NOMADA BROWN 32,5×97,7

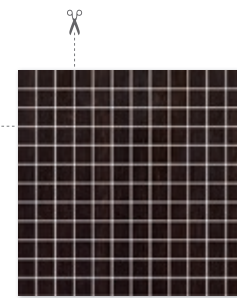

NOMADA BROWN mozaika cięta
29,8×29,8, kostka 2,3×2,3



NOMADA BROWN listwa cięta 16,1×97,7



NOMADA BROWN listwa cięta 7,9×97,7

cm	cm	szk.	m ²	kg
32,5x97,7	0,72	4	1,27	15,62
32,5x97,7 inserto Kryształy	1,09	1	0,32	4,05
32,5x97,7 inserto Kwiat	0,75	1	0,32	4,00
32,5x97,7 inserto Geometryk	0,75	1	0,32	4,11
7,9x97,7	0,75	8	0,62	8,32
16,1x97,7	0,75	7	1,10	14,00
2,3x97,7 listwa szklana	0,80	12	-	5,17
29,8x29,8 mozaika	0,72	10	0,89	9,80
59,8x59,8	1,10	4	1,43	36,68

kolekcja płytek rektyfikowanych

Każda płytka w odniesieniu do wzoru jest niepowtarzalna i może charakteryzować się różnicami tonalnymi

nomada nomad by My Way 32,5×97,7

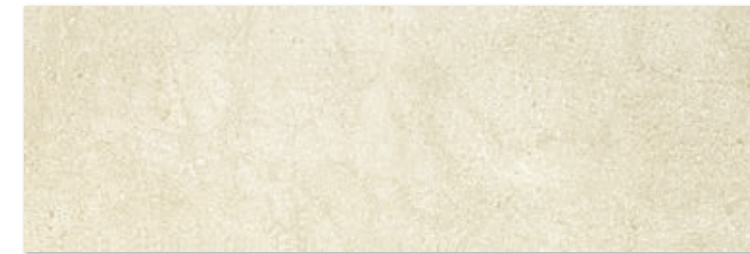

NOMADA CREMA 32,5×97,7



NOMADA CREMA inserto Kwiat 32,5×97,7

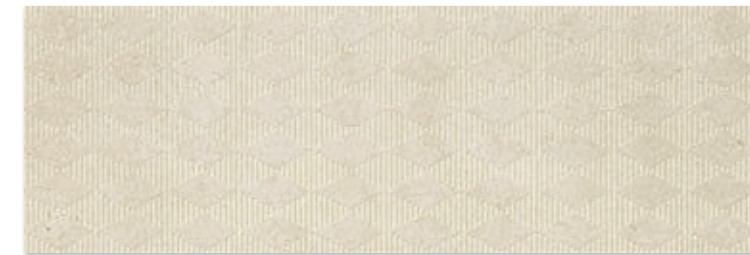

NOMADA CREMA inserto Geometryk 32,5×97,7



NOMADA CREMA inserto Kryształy 32,5×97,7



NOMADA CREMA listwa 7,9×97,7



NOMAD CREMA 59,8×59,8

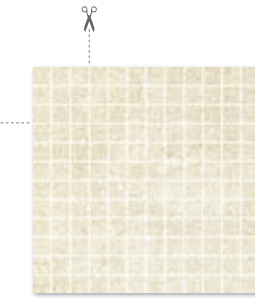

NOMADA CREMA mozaika cięta
29,8×29,8, kostka 2,3×2,3

cm	cm	szk.	m ²	kg
32,5x97,7	0,72	4	1,27	15,62
32,5x97,7 inserto Kryształy	1,09	1	0,32	4,05
32,5x97,7 inserto Kwiat	0,75	1	0,32	4,00
32,5x97,7 inserto Geometryk	0,75	1	0,32	4,11
7,9x97,7	0,75	8	0,62	8,32
16,1x97,7	0,75	7	1,10	14,00
2,3x97,7 listwa szklana	0,80	12	-	5,17
29,8x29,8 mozaika	0,72	10	0,89	9,80
59,8x59,8	1,10	4	1,43	36,68

kolekcja płytek rektyfikowanych

Każda płytka w odniesieniu do wzoru jest niepowtarzalna i może charakteryzować się różnicami tonalnymi

nomada nomad by My Way 32,5×97,7

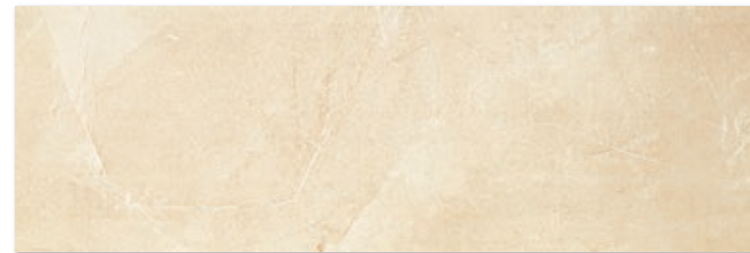

NOMADA BEIGE 32,5×97,7



NOMADA BEIGE inserto Kwiat 32,5×97,7



NOMADA BEIGE inserto Geometryk 32,5×97,7

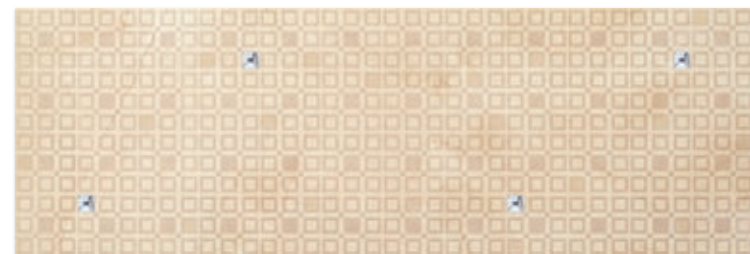

NOMADA BEIGE inserto Krystaly 32,5×97,7



NOMADA BEIGE listwa 7,9×97,7

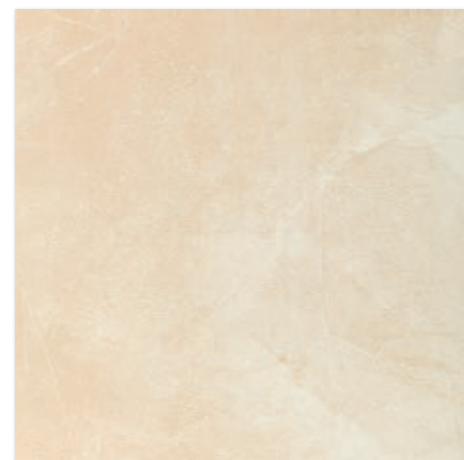

NOMAD BEIGE 59,8×59,8



3
1500



uniwersalna listwa szklana PARADYŻ SILVER 2,3×97,7

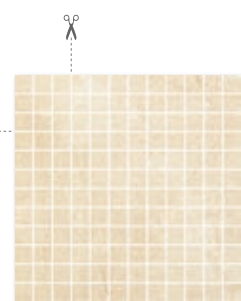

NOMADA BEIGE mozaika cięta 29,8×29,8, kostka 2,3×2,3



NOMADA OCHRA 32,5×97,7

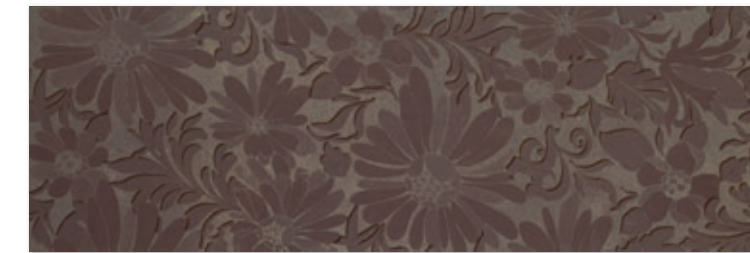

NOMADA OCHRA inserto Kwiat 32,5×97,7

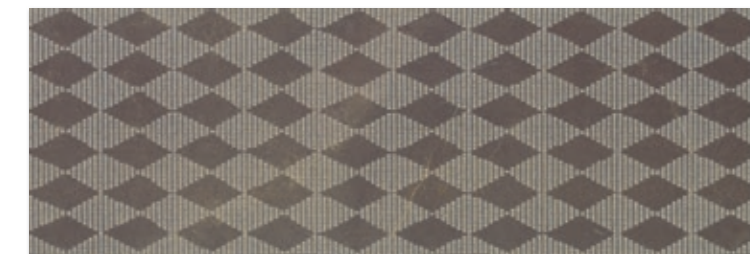

NOMADA OCHRA inserto Geometryk 32,5×97,7

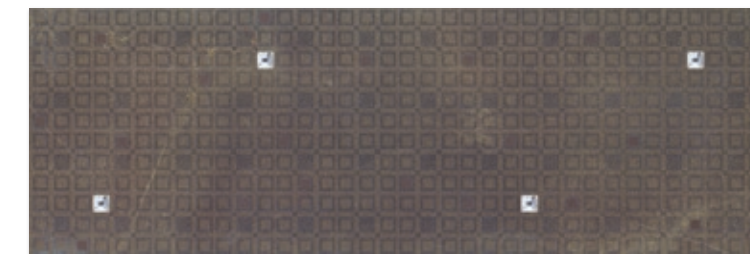

NOMADA OCHRA inserto Krystaly 32,5×97,7



NOMADA OCHRA listwa 7,9×97,7



NOMAD OCHRA 59,8×59,8



3
1500



uniwersalna listwa szklana PARADYŻ BROWN 2,3×97,7

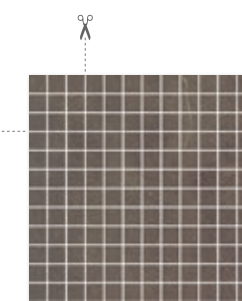

NOMADA OCHRA mozaika cięta 29,8×29,8, kostka 2,3×2,3

cm	cm	szk.	m ²	kg
32,5x97,7	0,72	4	1,27	15,62
32,5x97,7 inserto Krystaly	1,09	1	0,32	4,05
32,5x97,7 inserto Kwiat	0,75	1	0,32	4,00
32,5x97,7 inserto Geometryk	0,75	1	0,32	4,11
7,9x97,7	0,75	8	0,62	8,32
16,1x97,7	0,75	7	1,10	14,00
2,3x97,7 listwa szklana	0,80	12	-	5,17
29,8x29,8 mozaika	0,72	10	0,89	9,80
59,8x59,8	1,10	4	1,43	36,68

kolekcja płytek rektyfikowanych

Każda płytka w odniesieniu do wzoru jest niepowtarzalna i może charakteryzować się różnicami tonalnymi

Każda płytka w odniesieniu do wzoru jest niepowtarzalna i może charakteryzować się różnicami tonalnymi

nomada nomad by My Way 32,5×97,7

cm	cm	szk.	m ²	kg
32,5x97,7	0,72	4	1,27	15,62
32,5x97,7 inserto Krystaly	1,09	1	0,32	4,05
32,5x97,7 inserto Kwiat	0,75	1	0,32	4,00
32,5x97,7 inserto Geometryk	0,75	1	0,32	4,11
7,9x97,7	0,75	8	0,62	8,32
16,1x97,7	0,75	7	1,10	14,00
2,3x97,7 listwa szklana	0,80	12	-	5,17
29,8x29,8 mozaika	0,72	10	0,89	9,80
59,8x59,8	1,10	4	1,43	36,68

kolekcja płytek rektyfikowanych

velatia velatio by My Way 32,5×97,7

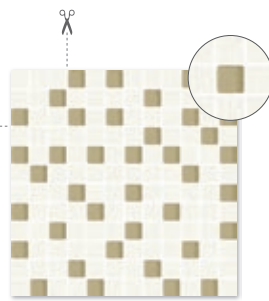

VELATIA BIANCO / GOLD
mozaika szklana
29,8×29,8, kostka 2,3×2,3

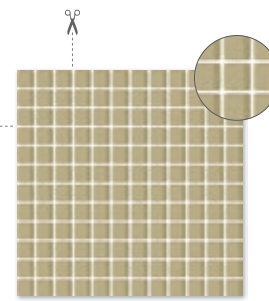

uniwersalna mozaika szklana
PARADYŻ BEIGE
29,8×29,8, kostka 2,3×2,3



VELATIA BEIGE
inserto szklane 32,5×32,5

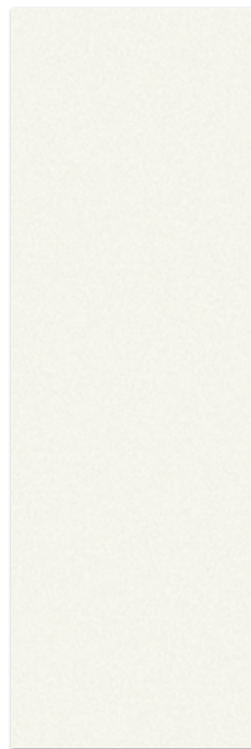

VELATIA BIANCO
32,5×97,7



VELATIA BIANCO
Pasy 32,5×97,7

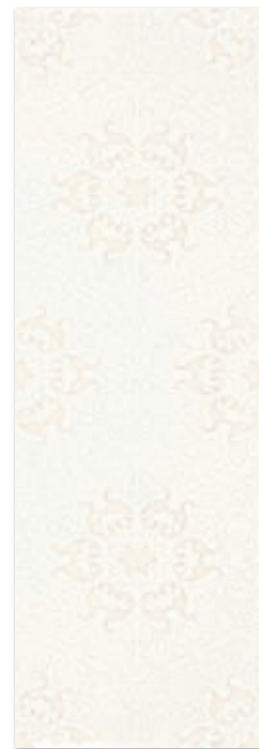

VELATIA BIANCO
inserto Kwiaty 32,5×97,7

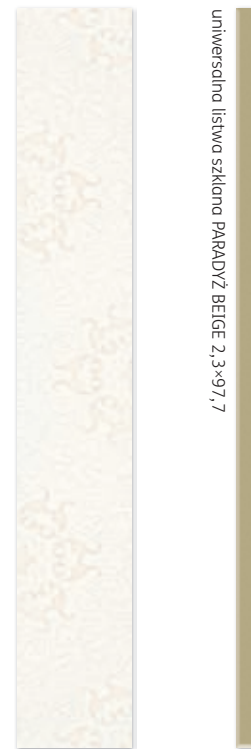

VELATIA BIANCO
listwa Kwiaty 15×97,7

uniwersalna listwa szklana PARADYŻ BEIGE 2,3×97,7

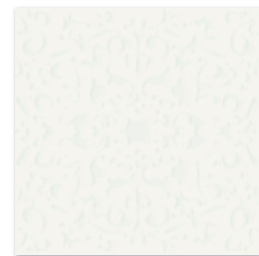

VELATIO BIANCO
32,5×32,5

3
1500

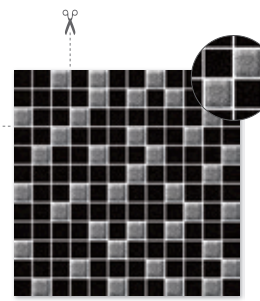

VELATIA NERO mozaika szklana
29,8×29,8, kostka 2,3×2,3

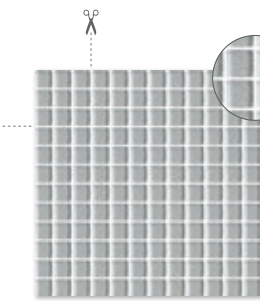

uniwersalna mozaika szklana
PARADYŻ SILVER BROKAT
29,8×29,8, kostka 2,3×2,3

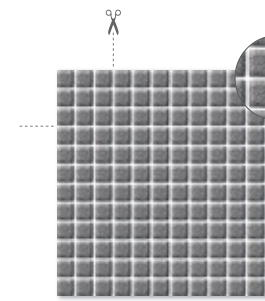

uniwersalna mozaika szklana
PARADYŻ GRAFIT BROKAT
29,8×29,8, kostka 2,3×2,3

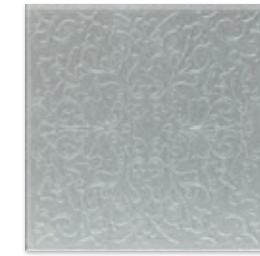

VELATIA SILVER BROKAT
inserto szklane 32,5×32,5

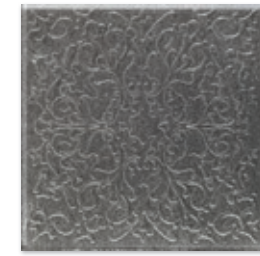

VELATIA GRAFIT BROKAT
inserto szklane 32,5×32,5



VELATIA NERO
32,5×97,7



VELATIA NERO
Pasy 32,5×97,7

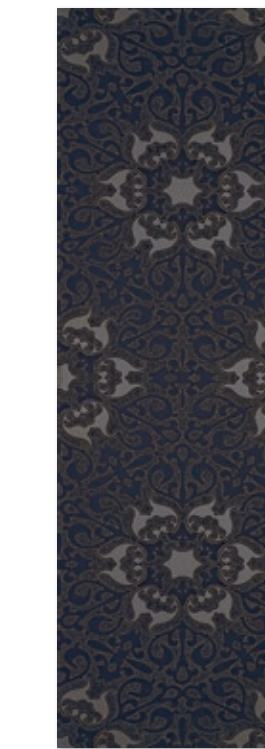

VELATIA NERO
inserto Kwiaty 32,5×97,7



VELATIA NERO
listwa Kwiaty 15×97,7

uniwersalna listwa szklana PARADYŻ SILVER BROKAT 2,3×97,7

uniwersalna listwa szklana PARADYŻ GRAFIT BROKAT 2,3×97,7



VELATIO NERO
32,5×32,5

2
600

cm	cm	szt.	m ²	kg
32,5x97,7	0,72	4	1,27	15,62
32,5x97,7 inserto Kwiat	0,75	1	0,32	4,53
15x97,7 listwa Kwiat	0,75	4	0,59	8,40
32,5x32,5 inserto szklane	0,80	4	0,42	8,40
2,3x97,7 listwa szklana	0,80	12	-	5,17
29,8x29,8 mozaika szklana	0,80	7	0,63	9,80
29,8x29,8 mozaika cięta/szko	0,72	9	0,80	9,99
32,5x32,5	0,80	12	1,27	20,96

kolekcja płytek rektyfikowanych

velatia velatio by My Way 32,5×97,7

cm	cm	szt.	m ²	kg
32,5x97,7	0,72	4	1,27	15,62
32,5x97,7 inserto Kwiat	0,75	1	0,32	4,53
15x97,7 listwa Kwiat	0,75	4	0,59	8,40
32,5x32,5 inserto szklane	0,80	4	0,42	8,40
2,3x97,7 listwa szklana	0,80	12	-	5,17
29,8x29,8 mozaika szklana	0,80	7	0,63	9,80
29,8x29,8 mozaika cięta/szko	0,72	9	0,80	9,99
32,5x32,5	0,80	12	1,27	20,96

kolekcja płytek rektyfikowanych

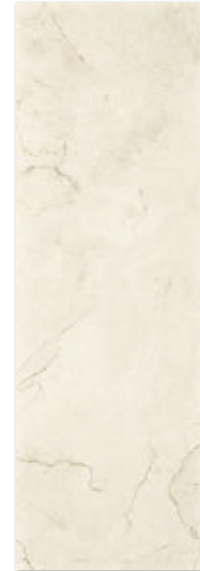

BELAT BEIGE
25x75



BELAT BEIGE struktura
25x75



BELAT BROWN
25x75



BELAT BROWN struktura
25x75



BELAT BEIGE inserto Medalion
struktura 25x75



BELAT BEIGE inserto
25x75



BELAT BEIGE
listwa 7,9x75



BELAT BEIGE mozaika
cięta 29,8x29,8, kostka 2,3x2,3

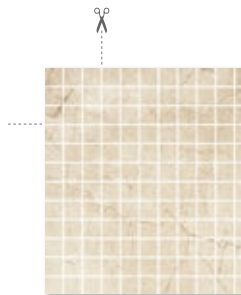

BELAT BROWN mozaika
cięta 29,8x29,8, kostka 2,3x2,3

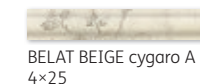

BELAT BEIGE cygaro A
4x25



BELAT BEIGE cygaro B
4x25



BELAT BROWN cygaro A
4x25

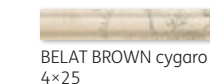

BELAT BROWN cygaro B
4x25



BELAT BEIGE london A
8x25



BELAT BEIGE london B
8x25



BELAT BROWN london A
8x25



BELAT BROWN london B
8x25

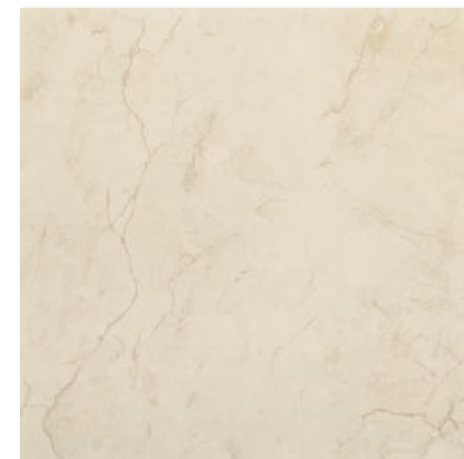

BELATO BEIGE 59,8x59,8



3

1500

Każda płytka w odniesieniu do wzoru jest niepowtarzalna i może charakteryzować się różnicami tonalnymi

Każda płytka w odniesieniu do wzoru jest niepowtarzalna i może charakteryzować się różnicami tonalnymi

cm	cm	szt.	m ²	kg
25x75	0,90	7	1,30	21,06
25x75 struktura	0,90	6	1,12	18,14
25x75 inserto	1,02	1	0,19	2,80
25x75 Medalion	0,90	2	0,38	6,08
29,8x29,8 mozaika	0,90	8	0,71	10,40
7,9x75 listwa	0,90	7	0,41	6,65
8x25 london	1,48	13	0,26	8,58
4x25 cygaro	1,48	26	0,26	5,46
59,8x59,8	1,10	4	1,43	36,68

kolekcja płytek rektyfikowanych

cm	cm	szt.	m ²	kg
25x75	0,90	7	1,30	21,06
25x75 struktura	0,90	6	1,12	18,14
25x75 inserto	1,02	1	0,19	2,80
25x75 Medalion	0,90	2	0,38	6,08
29,8x29,8 mozaika	0,90	8	0,71	10,40
7,9x75 listwa	0,90	7	0,41	6,65
8x25 london	1,48	13	0,26	8,58
4x25 cygaro	1,48	26	0,26	5,46
59,8x59,8	1,10	4	1,43	36,68

kolekcja płytek rektyfikowanych



INDY BIANCO cygaro 2,8x75



INDY BIANCO london 5,8x75

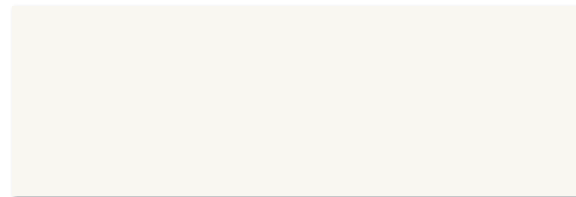

INDY BIANCO 25x75

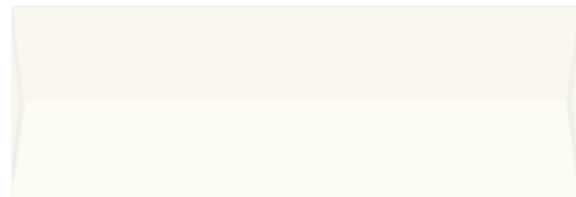

INDY BIANCO struktura 25x75

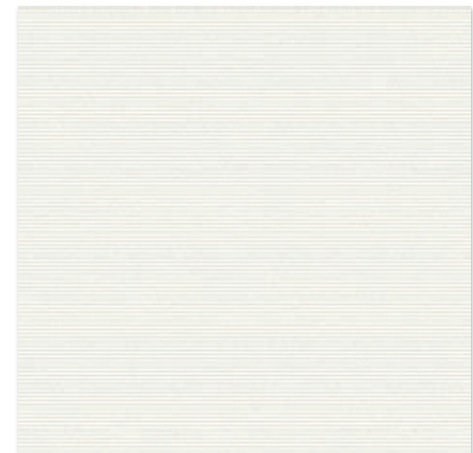

INDO BIANCO 59,8x59,8

R9
3
1500

cm	cm	szt.	m ²	kg
25x75	0,90	7	1,30	21,06
25x75 struktura	0,90	6	1,12	18,14
25x75 struktura Paski	0,90	6	1,12	18,14
25x75 Kwiat	0,92	1	0,19	2,46
25x75 Fala	0,92	1	0,19	2,46
5,8x75 london	1,40	3	0,13	1,99
2,8x75 cygaro	1,40	6	0,13	2,08
2,3x75 listwa szklana	0,80	6	-	2,65
6x75 fazowana listwa szklana	1,20	3	-	3,12
3x75 fazowana listwa szklana wrzos, ivory	1,20	6	-	2,25
3x75 fazowana listwa szklana grafit	1,20	6	-	3,86
29,8x29,8 mozaika szklana	0,80	7	0,63	9,80
59,8x59,8	1,10	4	1,43	36,68

kolekcja płytek rektyfikowanych



uniwersalna listwa szklana PARADYŻ WRZOS 2,3x75



uniwersalna listwa szklana PARADYŻ WRZOS fazowana 3x75



uniwersalna listwa szklana PARADYŻ WRZOS fazowana 6x75



INDY VIOLA inserto Kwiat A 25x75



INDY VIOLA inserto Kwiat B 25x75

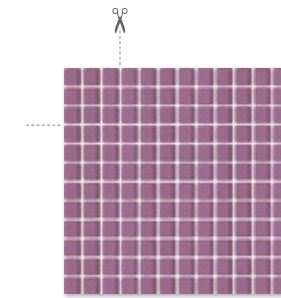

uniwersalna mozaika szklana PARADYŻ WRZOS 29,8x29,8, kostka 2,3x2,3



INDY VIOLA inserto Fala 25x75

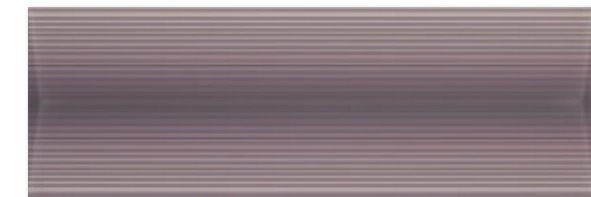

INDY VIOLA struktura Paski 25x75

cm	cm	szt.	m ²	kg
25x75	0,90	7	1,30	21,06
25x75 struktura	0,90	6	1,12	18,14
25x75 struktura Paski	0,90	6	1,12	18,14
25x75 Kwiat	0,92	1	0,19	2,46
25x75 Fala	0,92	1	0,19	2,46
5,8x75 london	1,40	3	0,13	1,99
2,8x75 cygaro	1,40	6	0,13	2,08
2,3x75 listwa szklana	0,80	6	-	2,65
6x75 fazowana listwa szklana	1,20	3	-	3,12
3x75 fazowana listwa szklana wrzos, ivory	1,20	6	-	2,25
3x75 fazowana listwa szklana grafit	1,20	6	-	3,86
29,8x29,8 mozaika szklana	0,80	7	0,63	9,80
59,8x59,8	1,10	4	1,43	36,68

kolekcja płytek rektyfikowanych



INDY GRAFIT cygaro 2,8×75

INDY GRAFIT london 5,8×75

INDY GRAFIT 25×75

INDY GRAFIT struktura 25×75

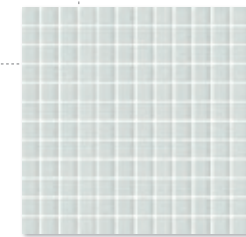

uniwersalna mozaika szklana
PARADYŻ IVORY 29,8×29,8,
kostka 2,3×2,3

uniwersalna listwa szklana PARADYŻ IVORY 2,3×75

uniwersalna listwa szklana PARADYŻ IVORY fazowana 3×75

uniwersalna listwa szklana PARADYŻ IVORY fazowana 6×75



uniwersalna listwa szklana PARADYŻ GRAFIT 2,3×75

uniwersalna listwa szklana PARADYŻ GRAFIT fazowana 3×75

uniwersalna listwa szklana PARADYŻ GRAFIT fazowana 6×75



INDY GRAFIT inserto Kwiat A 25×75



INDY GRAFIT inserto Kwiat B 25×75

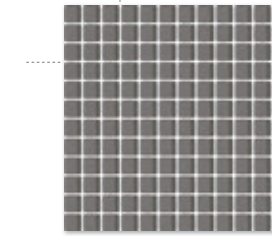

uniwersalna mozaika szklana
PARADYŻ GRAFIT 29,8×29,8,
kostka 2,3×2,3



INDY GRAFIT inserto Fala 25×75



INDY GRAFIT struktura Paski 25×75

cm	cm	szt.	m ²	kg
25x75	0,90	7	1,30	21,06
25x75 struktura	0,90	6	1,12	18,14
25x75 struktura Paski	0,90	6	1,12	18,14
25x75 Kwiat	0,92	1	0,19	2,46
25x75 Fala	0,92	1	0,19	2,46
5,8x75 london	1,40	3	0,13	1,99
2,8x75 cygaro	1,40	6	0,13	2,08
2,3x75 listwa szklana	0,80	6	-	2,65
6x75 fazowana listwa szklana	1,20	3	-	3,12
3x75 fazowana listwa szklana wrzos, ivory	1,20	6	-	2,25
3x75 fazowana listwa szklana grafit	1,20	6	-	3,86
29,8x29,8 mozaika szklana	0,80	7	0,63	9,80
59,8x59,8	1,10	4	1,43	36,68

kolekcja płytek rektyfikowanych

cm	cm	szt.	m ²	kg
25x75	0,90	7	1,30	21,06
25x75 struktura	0,90	6	1,12	18,14
25x75 struktura Paski	0,90	6	1,12	18,14
25x75 Kwiat	0,92	1	0,19	2,46
25x75 Fala	0,92	1	0,19	2,46
5,8x75 london	1,40	3	0,13	1,99
2,8x75 cygaro	1,40	6	0,13	2,08
2,3x75 listwa szklana	0,80	6	-	2,65
6x75 fazowana listwa szklana	1,20	3	-	3,12
3x75 fazowana listwa szklana wrzos, ivory	1,20	6	-	2,25
3x75 fazowana listwa szklana grafit	1,20	6	-	3,86
29,8x29,8 mozaika szklana	0,80	7	0,63	9,80
59,8x59,8	1,10	4	1,43	36,68

kolekcja płytek rektyfikowanych

meltemi melte by My Way 25×75



MELTEMI BIANCO london 5,8×75



MELTEMI BIANCO cygaro 2,8×75



MELTEMI IVORY listwa 12,4×75



MELTEMI BIANCO 25×75



MELTEMI IVORY struktura 25×75



MELTEMI BIANCO listwa 7,9×75



MELTEMI BIANCO inserto A 25×75

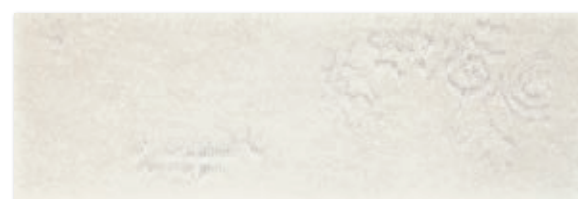

MELTEMI BIANCO inserto B 25×75



MELTEMI BIANCO inserto C 25×75



MELTE IVORY połysk 59,8×59,8



3
1500

Każda płytka w odniesieniu do wzoru jest niepowtarzalna i może charakteryzować się różnicami tonalnymi



Każda płytka w odniesieniu do wzoru jest niepowtarzalna i może charakteryzować się różnicami tonalnymi

meltemi melte by My Way 25×75



MELTEMI GRYS london 5,8×75



MELTEMI GRYS cygaro 2,8×75

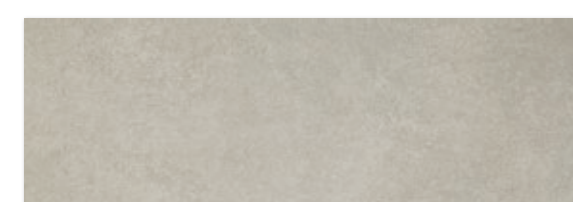

MELTEMI GRYS 25×75

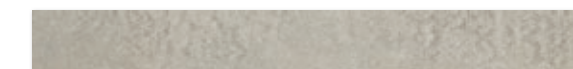

MELTEMI GRYS listwa 7,9×75

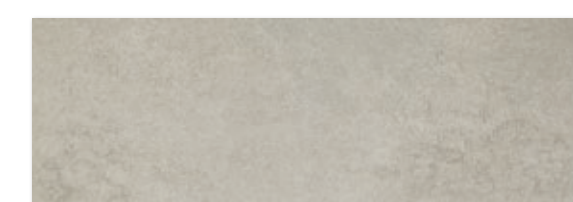

MELTEMI GRYS inserto A 25×75

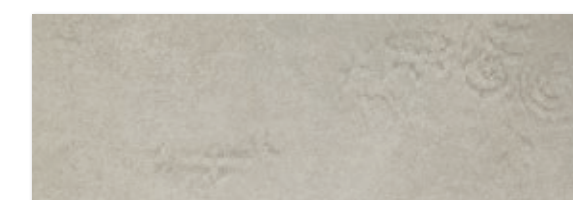

MELTEMI GRYS inserto B 25×75

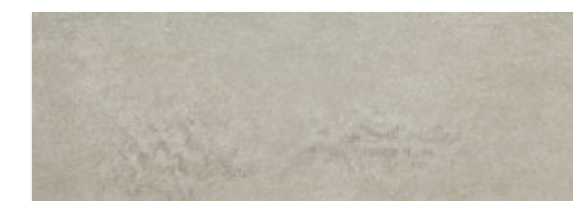

MELTEMI GRYS inserto C 25×75

cm	cm	szt.	m ²	kg
25x75	0,90	7	1,30	21,06
25x75 struktura	0,90	7	1,30	21,06
25x75 inserto	0,92	1	0,19	3,10
2,8x75 cygaro	1,40	6	0,13	2,08
5,8x75 london	1,40	3	0,13	1,99
7,9x75 listwa grys	0,91	7	0,41	6,62
7,9x75 listwa bianco	0,91	7	0,41	7,21
12x75 listwa ivory	1,02	7	0,65	10,85
59,8x59,8	1,10	4	1,43	36,68

kolekcja płytek rektyfikowanych

cm	cm	szt.	m ²	kg
25x75	0,90	7	1,30	21,06
25x75 struktura	0,90	7	1,30	21,06
25x75 inserto	0,92	1	0,19	3,10
2,8x75 cygaro	1,40	6	0,13	2,08
5,8x75 london	1,40	3	0,13	1,99
7,9x75 listwa grys	0,91	7	0,41	6,62
7,9x75 listwa bianco	0,91	7	0,41	7,21
12x75 listwa ivory	1,02	7	0,65	10,85
59,8x59,8	1,10	4	1,43	36,68

kolekcja płytek rektyfikowanych



ZONDA BIANCO cygara 2,8x75

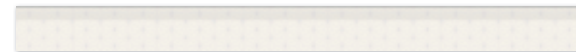

ZONDA BIANCO london 5,8x75

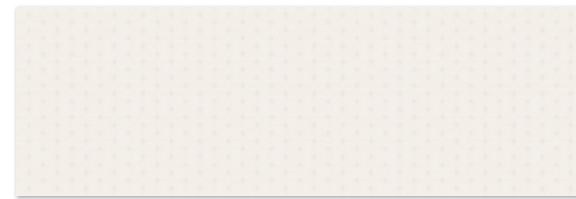

ZONDA BIANCO 25x75

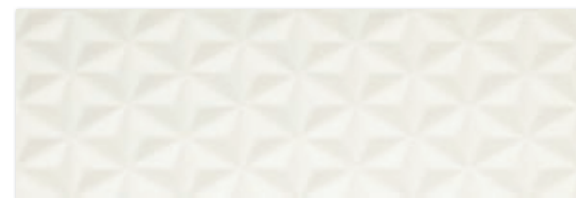

ZONDA BIANCO struktura 25x75

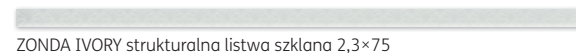

ZONDA IVORY strukturalna listwa szklana 2,3x75



ZONDA KARMAZYN strukturalna listwa szklana 2,3x75



ZONDA KARMAZYN inserto szklane 25x75

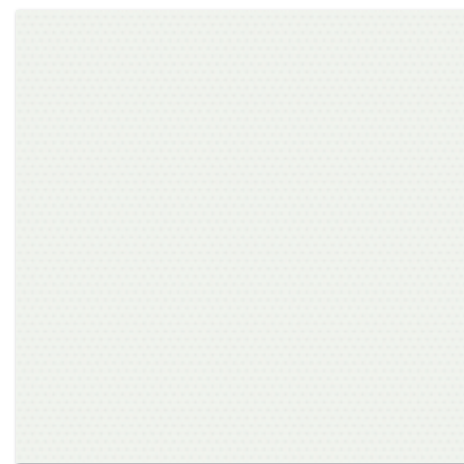

ZON BIANCO 59,8x59,8



3
1500

cm	cm	szt.	m ²	kg
25x75	0,90	7	1,30	21,06
25x75 struktura	0,90	6	1,12	18,14
25x75 inserto szklane	0,80	1	0,19	3,70
2,8x75 cygara	1,40	6	0,13	2,22
5,8x75 london	1,40	3	0,13	2,70
2,3x75 listwa szklana struktura	0,80	6	0,10	2,04
59,8x59,8	1,10	4	1,43	36,68

kolekcja płytek rektyfikowanych

Kolekcja nagrodzona
Perła Ceramiki UE 2013



Kolekcja nagrodzona
Perła Ceramiki UE 2013



ZONDA GRYS cygara 2,8x75



ZONDA GRYS london 5,8x75

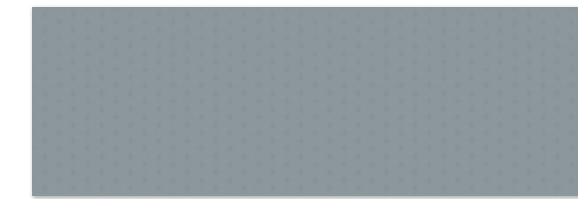

ZONDA GRYS 25x75

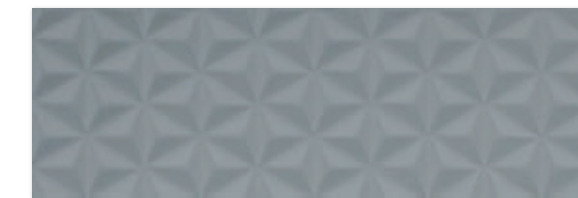

ZONDA GRYS struktura 25x75

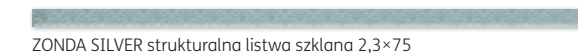

ZONDA SILVER strukturalna listwa szklana 2,3x75

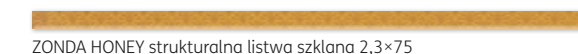

ZONDA HONEY strukturalna listwa szklana 2,3x75

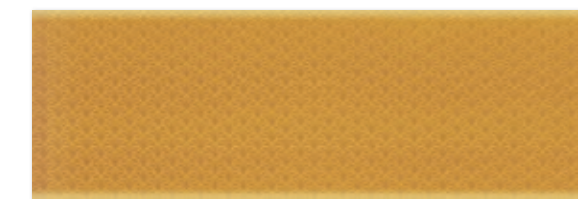

ZONDA HONEY inserto szklane 25x75

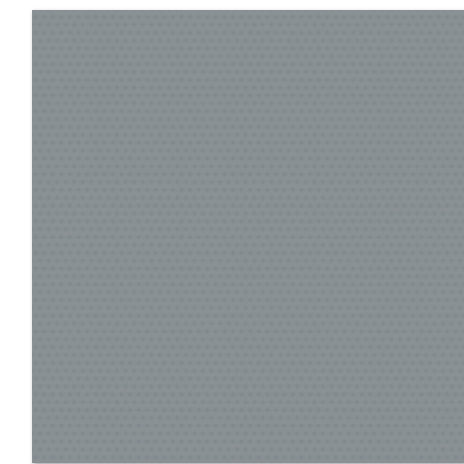

ZON GRYS 59,8x59,8



3
1500



ZONDA NERO cygara 2,8x75



ZONDA NERO london 5,8x75

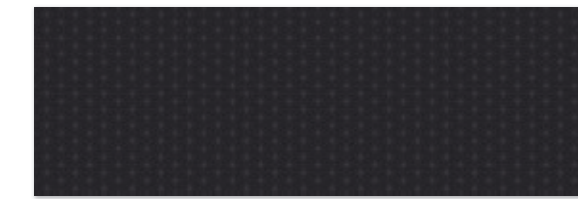

ZONDA NERO 25x75

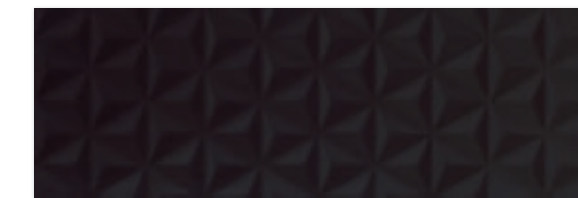

ZONDA NERO struktura 25x75



ZONDA NERO strukturalna listwa szklana 2,3x75



ZONDA PURPURA strukturalna listwa szklana 2,3x75



ZONDA PURPURA inserto szklane 25x75

cm	cm	szt.	m ²	kg
25x75	0,90	7	1,30	21,06
25x75 struktura	0,90	6	1,12	18,14
25x75 inserto szklane	0,80	1	0,19	3,70
2,8x75 cygara	1,40	6	0,13	2,22
5,8x75 london	1,40	3	0,13	2,70
2,3x75 listwa szklana struktura	0,80	6	0,10	2,04
59,8x59,8	1,10	4	1,43	36,68

kolekcja płytek rektyfikowanych

travena mogano trovan 32,5×65,1



TRAVENA BEIGE 32,5×65,1

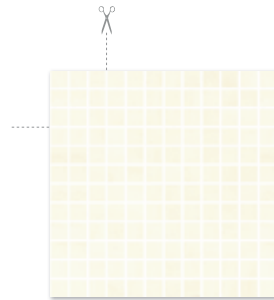

TRAVENA BEIGE
mozaika cięta 29,8×29,8
kostka 2,3×2,3

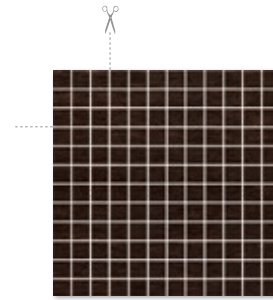

MOGANO BROWN
mozaika cięta 29,8×29,8
kostka 2,3×2,3

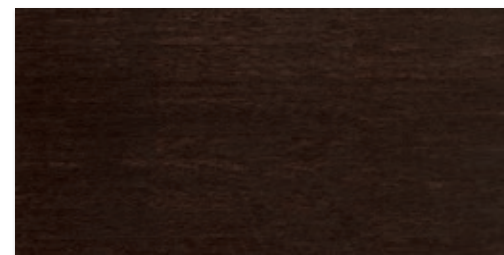

MOGANO BROWN 32,5×65,1



MOGANO BROWN listwa cięta 7,9×65,1



MOGANO BROWN listwa cięta 16,1×65,1



TROVAN BEIGE 32,5×32,5



TRAVENA/MOGANO panel Kwiat 32,5×65,1×4

cm	cm	szt.	m ²	kg
32,5x65,1	1,10	5	1,06	20,22
32,5x65,1x4 panel	1,10	1	-	16,80
16,1x65,1 listwa cięta	1,10	13	-	25,05
7,9x65,1 listwa cięta	1,10	26	-	26,20
29,8x29,8 mozaika cięta	1,18	7	-	9,94
32,5x32,5	0,80	12	1,27	20,96

kolekcja płytek rektyfikowanych

busani busan 30×60

kolekcja na rynek eksportowy

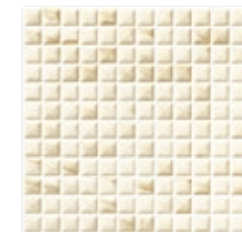

BUSANI BEIGE
mozaika prasowana
29,8×29,8, kostka 2,3×2,3

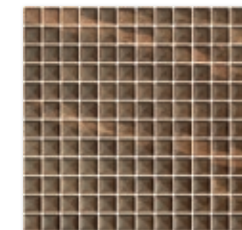

BUSANI BROWN
mozaika prasowana
29,8×29,8, kostka 2,3×2,3

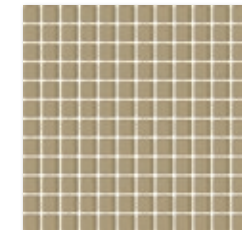

uniwersalna mozaika szklana
PARADYŻ BEIGE 29,8×29,8,
kostka 2,3×2,3

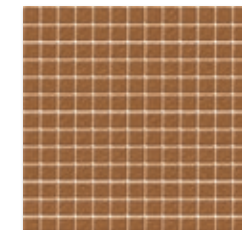

uniwersalna mozaika szklana
PARADYŻ BROWN 29,8×29,8,
kostka 2,3×2,3

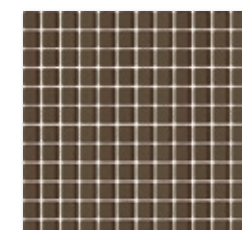

uniwersalna mozaika szklana
PARADYŻ WENGE 29,8×29,8,
kostka 2,3×2,3

Każda płytka w odniesieniu do wzoru jest niepowtarzalna i może charakteryzować się różnicami tonalnymi



BUSANI BEIGE cygaro 3×30



BUSANI BEIGE 30×60

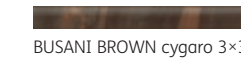

BUSANI BROWN cygaro 3×30

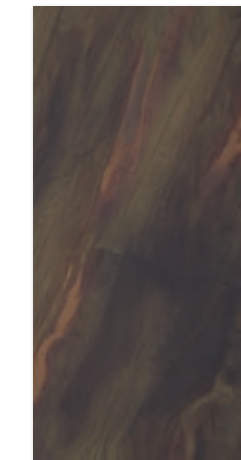

BUSANI BROWN 30×60

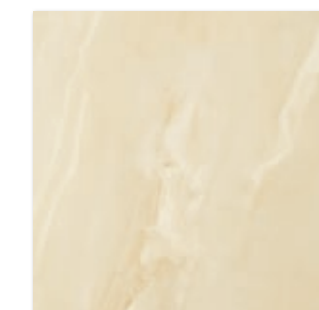

BUSAN BEIGE 40×40

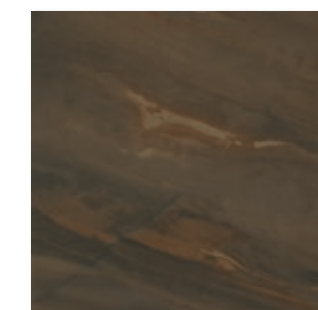

BUSAN BROWN 40×40

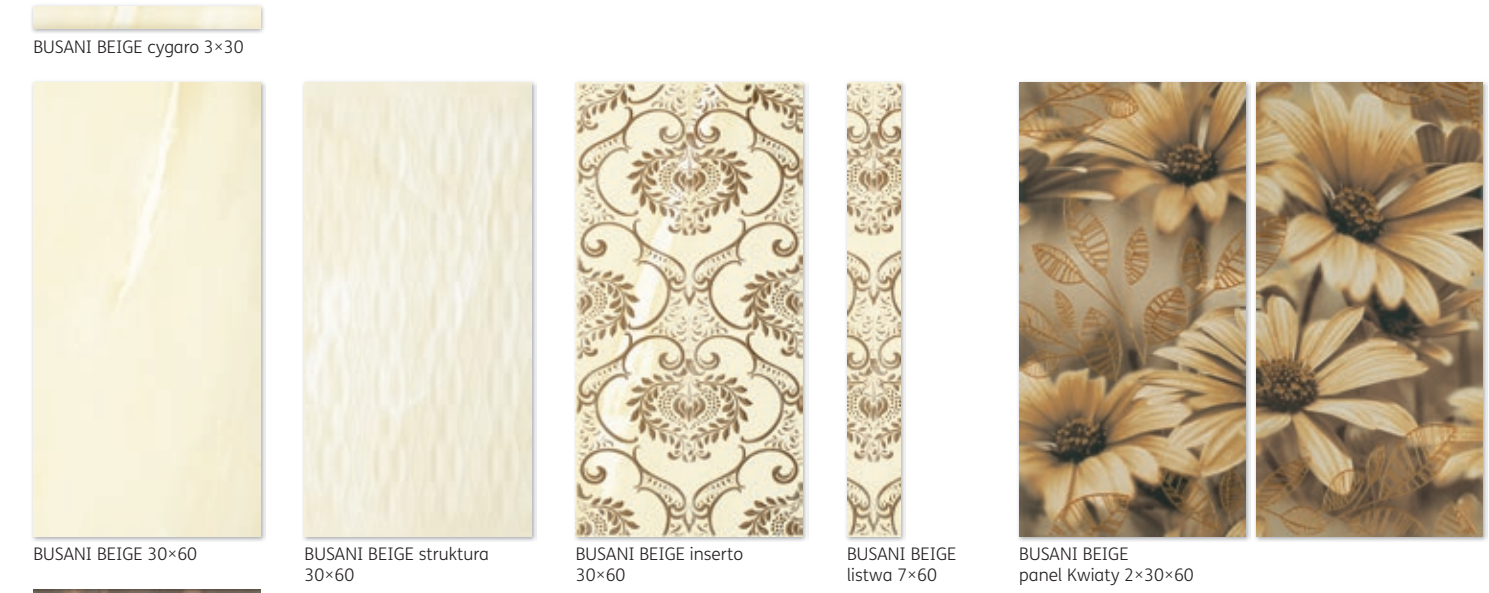

BUSANI BEIGE 30×60

BUSANI BEIGE struktura
30×60

BUSANI BEIGE inserto
30×60

BUSANI BEIGE listwa
7×60

BUSANI BEIGE panel Kwiaty
2×30×60

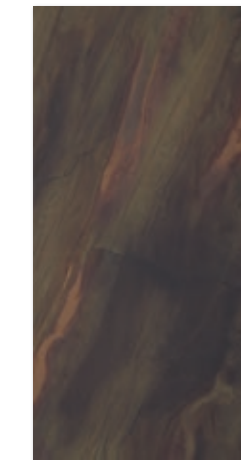

BUSANI BROWN 30×60

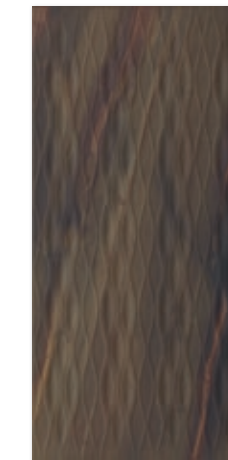

BUSANI BROWN struktura
30×60



BUSANI BROWN inserto
30×60

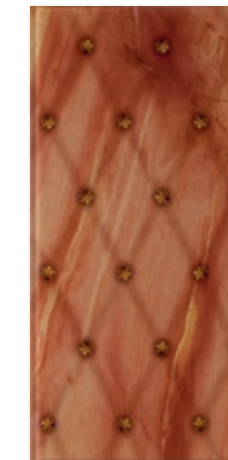

BUSANI BROWN inserto szklane
30×60

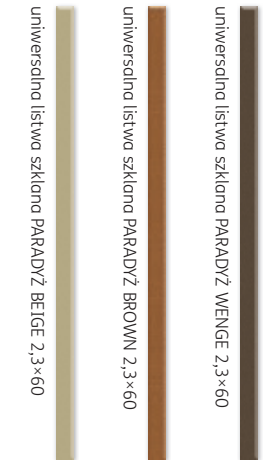

uniwersalna listwa szklana PARADYŻ BEIGE 2,3×60

uniwersalna listwa szklana PARADYŻ BROWN 2,3×60

uniwersalna listwa szklana PARADYŻ WENGE 2,3×60

cm	cm	szt.	m ²	kg
30x60	1,00	5	0,90	15,70
30x60 struktura	1,00	5	0,90	15,70
30x60 inserto	1,00	1	-	3,10
30x60 inserto szklane	1,00	1	-	4,50
30x60x2 panel	1,10	1	-	6,30
7x60 listwa	1,10	9	-	6,93
3x30 cygaro	0,76	44	-	6,60
2,3x60 listwa szklana	0,80	6	-	1,55
29,8x29,8 mozaika	0,85	9	-	8,55
29,8x29,8 mozaika szklana	0,80	7	-	9,80
40x40	0,85	10	1,60	28,00

Kolekcja nagrodzona tytułem „Łazienka - Wybór Roku 2006”



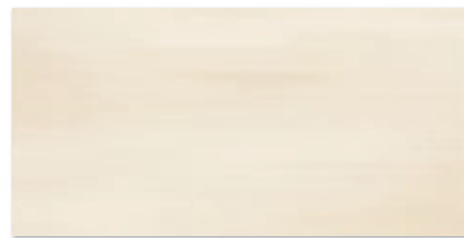

DOMUS BEIGE 30x60



DOMUS BROWN 30x60

uniwersalna listwa szklana PARADYŻ SEPIA 2,3x60



DOMUS BEIGE Triangle 30x60



DOMUS BEIGE inserto Flower 30x60

cm	cm	szt.	m ²	kg
30x60	1,00	5	0,90	15,70
30x60 triangle	1,00	5	0,90	15,70
30x60 inserto	1,00	1	-	3,20
2,3x60 listwa szklana	0,80	6	-	1,62

Każda płytką w odniesieniu do wzoru jest niepowtarzalna i może charakteryzować się różnicami tonalnymi

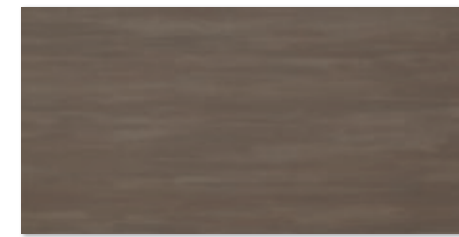

ANTONELLA BROWN 30x60



ANTONELLA BROWN inserto 30x60

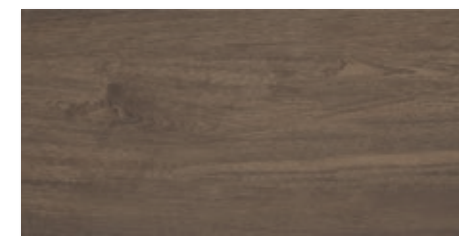

ANTONELLA BROWN Wood 30x60



ANTONELLA BROWN listwa 7x60

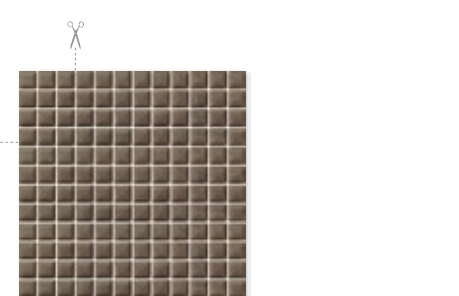

ANTONELLA BROWN mozaika prasowana 29,8x29,8 kostka 2,3x2,3

Każda płytką w odniesieniu do wzoru jest niepowtarzalna i może charakteryzować się różnicami tonalnymi

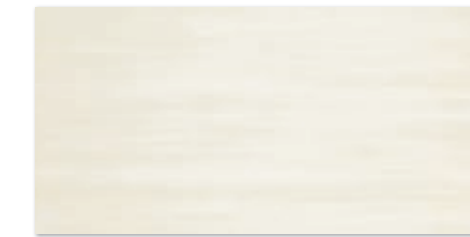

ANTONELLA BIANCO 30x60



ANTONELLA BIANCO inserto 30x60



ANTONELLA BEIGE Wood dekor 30x60



ANTONELLA BIANCO listwa 7x60



ANTONELLA BIANCO mozaika prasowana 29,8x29,8 kostka 2,3x2,3

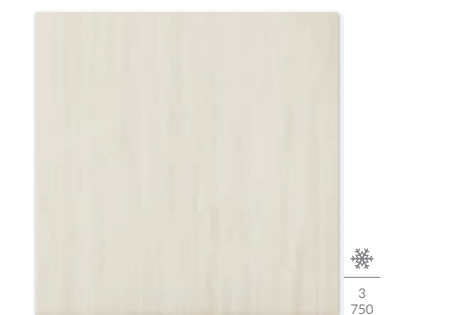

ANTON BIANCO 40x40



ANTONELLA GRAFIT 30x60



ANTONELLA GRAFIT inserto 30x60



ANTONELLA GRAFIT listwa 7x60

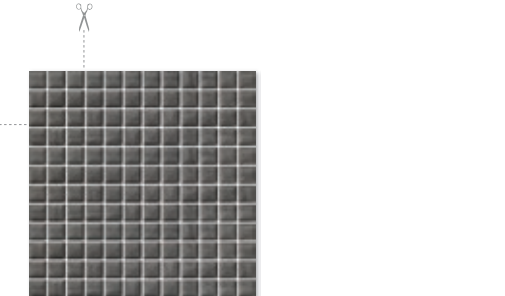

ANTONELLA GRAFIT mozaika prasowana 29,8x29,8 kostka 2,3x2,3

cm	cm	szt.	m ²	kg
30x60	1,00	5	0,90	15,70
30x60 Wood dekor	1,00	5	0,90	15,70
30x60 inserto	1,10	4	0,72	12,58
7x60 listwa	1,06	9	-	6,30
29,8x29,8 mozaika prasowana	0,85	9	-	8,73
40x40	0,85	10	1,60	28,00

emilly milio 30x60

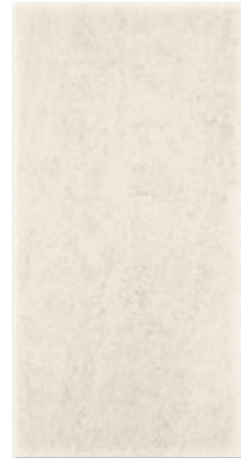

EMILLY CREMA 30x60



EMILLY CREMA struktura 30x60



EMILLY BEIGE cygario 3x30



EMILLY BEIGE 30x60



EMILLY BEIGE struktura 30x60

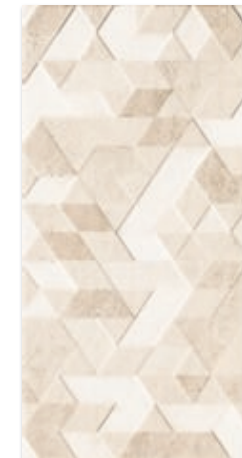

EMILLY BEIGE struktura dekor 30x60

uniwersalna listwa szklana PARADYZ SEPIA 2,3x60

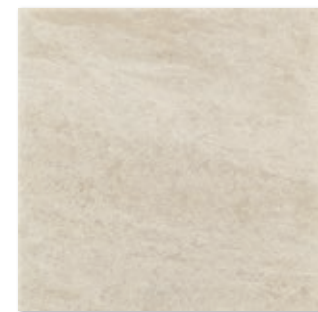

MILIO BEIGE 40x40



4
6000

Kolekcja nagrodzona Perłą Ceramiki UE 2015



Każda płytka w odniesieniu do wzoru jest niepowtarzalna i może charakteryzować się różnicami tonalnymi

Kolekcja nagrodzona Perłą Ceramiki UE 2015



Każda płytka w odniesieniu do wzoru jest niepowtarzalna i może charakteryzować się różnicami tonalnymi



MILIO GRYS 40x40



4
6000

emilly milio 30x60



EMILLY BIANCO 30x60



EMILLY BIANCO struktura 30x60



EMILLY GRYS cygario 3x30



EMILLY GRYS 30x60



EMILLY GRYS struktura 30x60



EMILLY GRYS struktura dekor 30x60

cm	cm	szk.	m ²	kg
30x60	1,00	5	0,90	15,70
30x60 struktura	1,00	5	0,90	15,70
30x60 struktura dekor	1,00	5	0,90	15,70
3x30 cygario	0,76	44	-	6,60
2,3x60 listwa szklana	0,80	6	-	1,62
40x40	0,85	10	1,60	28,00

cm	cm	szk.	m ²	kg
30x60	1,00	5	0,90	15,70
30x60 struktura	1,00	5	0,90	15,70
30x60 struktura dekor	1,00	5	0,90	15,70
3x30 cygario	0,76	44	-	6,60
2,3x60 listwa szklana	0,80	6	-	1,55
40x40	0,85	10	1,60	28,00

modul purio 30x60

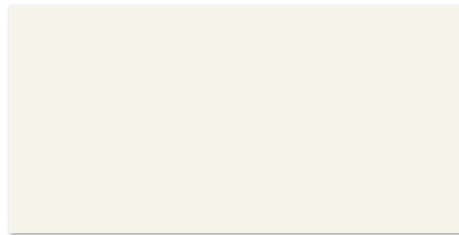

MODUL BIANCO 30x60

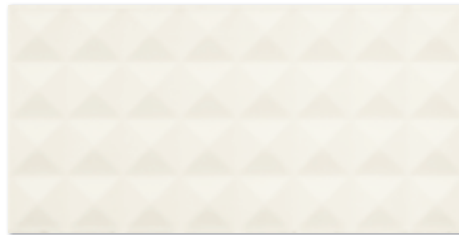

MODUL BIANCO A struktura 30x60

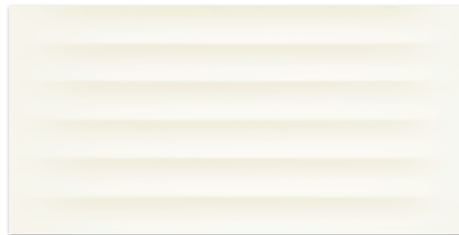

MODUL BIANCO B struktura 30x60

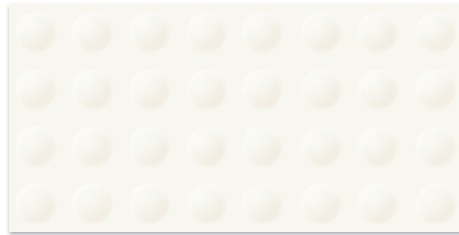

MODUL BIANCO C struktura 30x60



MODUL GRAFIT 30x60

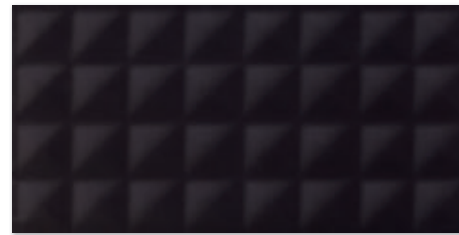

MODUL GRAFIT A struktura 30x60



MODUL GRAFIT B struktura 30x60

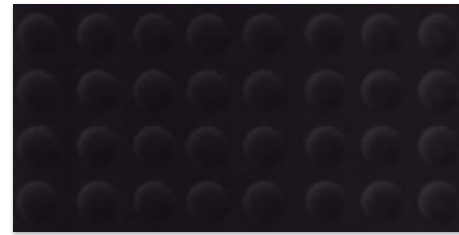

MODUL GRAFIT C struktura 30x60

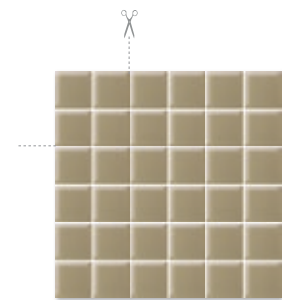

uniwersalna mozaika szklana
PARADYŻ BEIGE 29,8x29,8
kostka 4,8x4,8

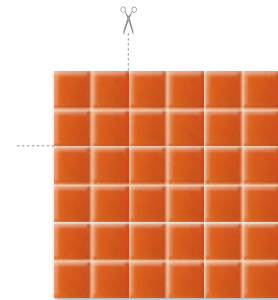

uniwersalna mozaika szklana
PARADYŻ ARANCIONE
29,8x29,8, kostka 4,8x4,8

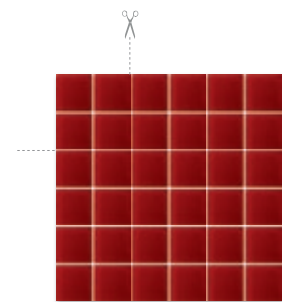

uniwersalna mozaika szklana
PARADYŻ KARMAZYN
29,8x29,8, kostka 4,8x4,8



uniwersalna listwa szklana PARADYŻ BEIGE 4,8x60



uniwersalna listwa szklana PARADYŻ ARANCIONE 4,8x60



uniwersalna listwa szklana PARADYŻ KARMAZYN 4,8x60



AMICHE BEIGE 30x60



AMICHE BEIGE listwa 7x60



uniwersalna listwa szklana PARADYŻ BEIGE 2,3x60

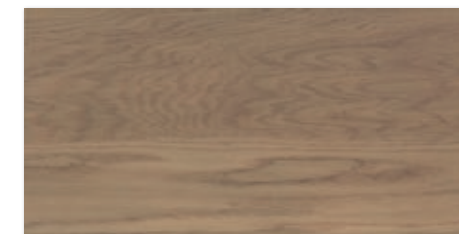

AMICHE BROWN 30x60



AMICHE BROWN listwa 7x60

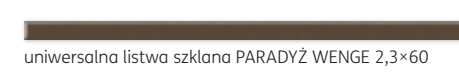

uniwersalna listwa szklana PARADYŻ WENGE 2,3x60



AMICHE BEIGE inserto A 30x60



AMICHE BEIGE inserto B 30x60



AMICHE BEIGE inserto C 30x60



AMICHE BEIGE inserto D 30x60

amiche amici 30x60

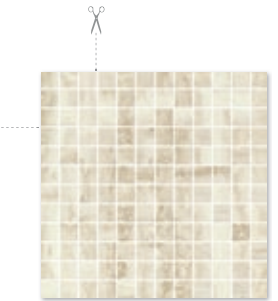

AMICHE BEIGE
mozaika cięta 29,8x29,8
kostka 2,3x2,3

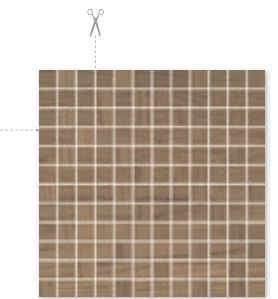

AMICHE BROWN
mozaika cięta 29,8x29,8
kostka 2,3x2,3

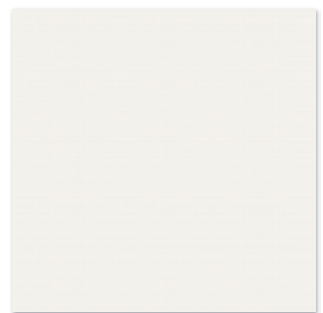

PURIO BIANCO 40x40

R9

4

2100

Kolekcja nagrodzona Perłą Ceramiki UE 2014



Kolekcja wyróżniona tytułem „Łazienka - Wybór Roku 2012”



Każda płytką w odniesieniu do wzoru jest niepowtarzalna i może charakteryzować się różnicami tonalnymi

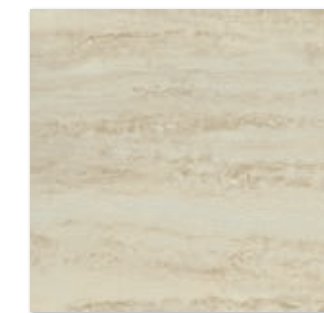

AMICI BEIGE 40x40

3

1500

cm	cm	szt.	m ²	kg
30x60	1,00	5	0,90	15,70
30x60 struktura	1,00	5	0,90	15,70
29,8x29,8 mozaika szklana	0,80	7	0,62	11,90
4,8x60 listwa szklana	0,80	4	0,12	2,40
40x40	0,85	10	1,60	28,00

cm	cm	szt.	m ²	kg
30x60	1,00	5	0,90	15,70
30x60 inserto	1,10	4	-	13,40
7x60 listwa beige	1,10	9	-	6,98
7x60 listwa beige	1,10	9	-	7,11
2,3x60 listwa szklana	0,80	6	-	1,71
29,8x29,8 mozaika cięta	1,02	7	-	10,50
40x40	0,85	10	1,60	28,00

reflection reflex 30x60



REFLECTION BEIGE 30x60



REFLECTION BEIGE Struktura 30x60

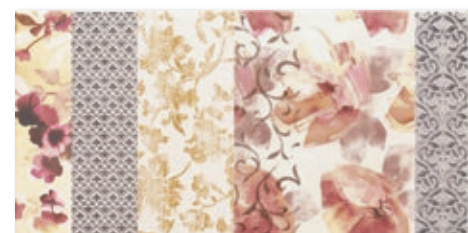

REFLECTION inserto Patchwork 30x60



uniwersalna listwa szklana PARADYŻ PRALINE 2,3x60



REFLECTION panel Gerber 30x60x3



uniwersalna listwa szklana PARADYŻ BEIGE 2,3x60

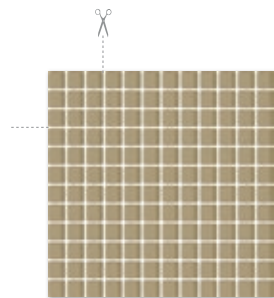

uniwersalna mozaika szklana
PARADYŻ BEIGE 29,8x29,8
kostka 2,3x2,3

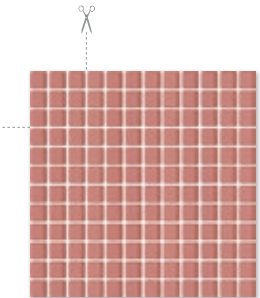

uniwersalna mozaika szklana
PARADYŻ PRALINE 29,8x29,8
kostka 2,3x2,3

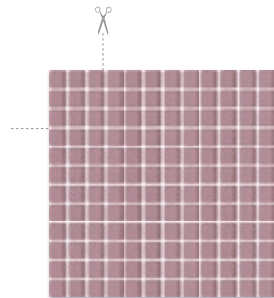

uniwersalna mozaika szklana
PARADYŻ LILAC 29,8x29,8
kostka 2,3x2,3

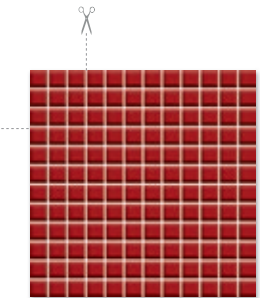

uniwersalna mozaika szklana
PARADYŻ KARMAZYN 29,8x29,8
kostka 2,3x2,3



REFLECTION GRYS 30x60



REFLECTION GRYS struktura 30x60



uniwersalna listwa szklana PARADYŻ GRIGIO 2,3x60

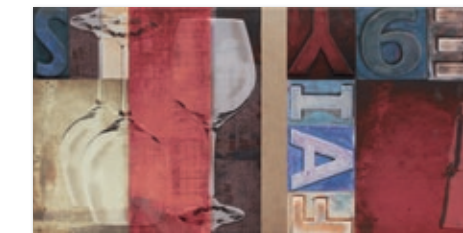

REFLECTION inserto Kuchenne A 30x60



REFLECTION inserto Kuchenne B 30x60



uniwersalna listwa szklana PARADYŻ KARMAZYN 2,3x60

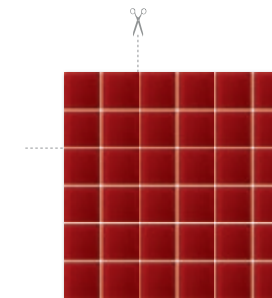

uniwersalna mozaika szklana
PARADYŻ KARMAZYN
29,8x29,8, kostka 4,8x4,8

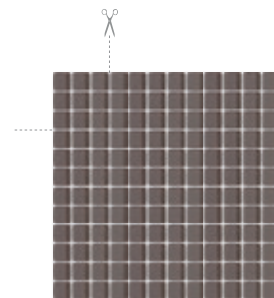

uniwersalna mozaika szklana
PARADYŻ GRIGIO 29,8x29,8
kostka 2,3x2,3

reflection reflex 30x60

cm	cm	szt.	m ²	kg
30x60	1,00	5	0,90	15,70
30x60 struktura	1,00	5	0,90	15,70
30x60 inserto kuchenne A	1,10	1	-	3,24
30x60 inserto kuchenne B	1,10	1	-	3,22
30x60 inserto Patchwork	1,00	1	-	3,25
30x60x3 panel Gerber	1,00	1	-	3,25
2,3x60 listwa szklana	0,80	6	-	1,55
29,8x29,8, kostka 2,3x2,3 mozaika szklana	0,80	7	-	9,80
29,8x29,8, kostka 2,3x2,3 mozaika szklana grigio	0,80	7	-	12,60
29,8x29,8, kostka 4,8x4,8 mozaika szklana	0,80	7	0,62	11,90
40x40	0,85	10	1,60	28,00



REFLEX BEIGE 40x40

4
2100

Kolekcja nagrodzona Perłą Ceramiki UE 2014



Każda płytka w odniesieniu do wzoru jest niepowtarzalna i może charakteryzować się różnicami tonalnymi

Kolekcja nagrodzona Perłą Ceramiki UE 2014



Każda płytka w odniesieniu do wzoru jest niepowtarzalna i może charakteryzować się różnicami tonalnymi

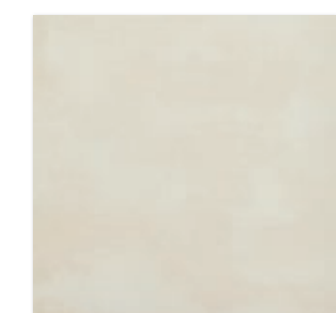

REFLEX GRYS 40x40

4
2100

cm	cm	szt.	m ²	kg
30x60	1,00	5	0,90	15,70
30x60 struktura	1,00	5	0,90	15,70
30x60 inserto kuchenne A	1,10	1	-	3,24
30x60 inserto kuchenne B	1,10	1	-	3,22
30x60 inserto Patchwork	1,00	1	-	3,25
30x60x3 panel Gerber	1,00	1	-	3,25
2,3x60 listwa szklana	0,80	6	-	1,55
29,8x29,8, kostka 2,3x2,3 mozaika szklana grigio	0,80	7	-	12,60
29,8x29,8, kostka 4,8x4,8 mozaika szklana	0,80	7	0,62	11,90
40x40	0,85	10	1,60	28,00

luciola luci 30x60

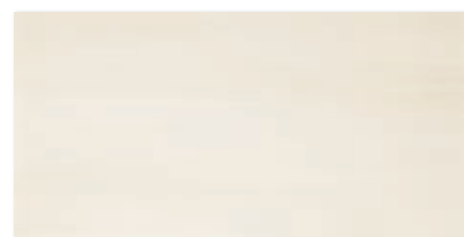

LUCIOLA ECRU 30x60

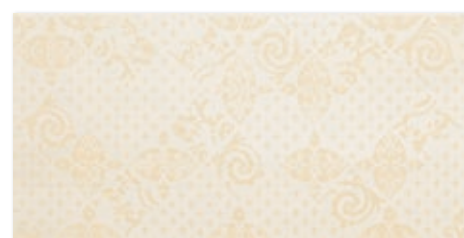

LUCIOLA ECRU inserto Damasco 30x60

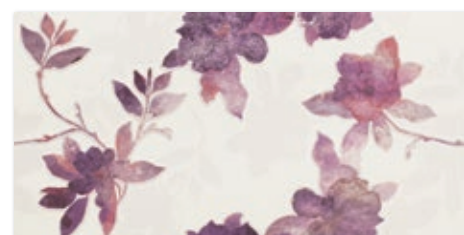

LUCIOLA ECRU inserto Fiori 30x60



LUCIOLA VIOLA 30x60

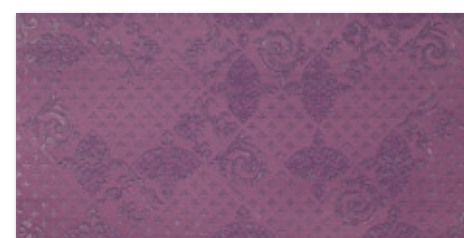

LUCIOLA VIOLA inserto Damasco 30x60

uniwersalna listwa szklana PARADYŻ LILAC 2,3x60

uniwersalna listwa szklana PARADYŻ WRZOS 2,3x60

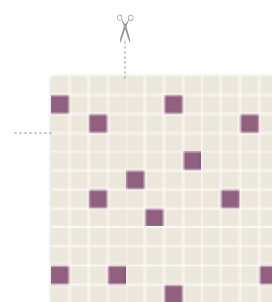

LUCIOLA ECRU/VIOLA
mozaika cięta Mix 29,8x29,8
kostka 2,3x2,3



LUCIOLA MOCCA 30x60



LUCIOLA MOCCA inserto Damasco 30x60



LUCIOLA MOCCA inserto Mosaico 30x60

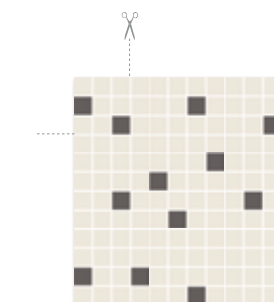

LUCIOLA ECRU/MOCCA
mozaika cięta Mix 29,8x29,8
kostka 2,3x2,3



LUCI ECRU 40x40

4
2100

Każda płytką w odniesieniu do wzoru jest niepowtarzalna i może charakteryzować się różnicami tonalnymi

Każda płytką w odniesieniu do wzoru jest niepowtarzalna i może charakteryzować się różnicami tonalnymi

cm	cm	szt.	m ²	kg
30x60	1,00	5	0,90	15,70
30x60 ecru	1,00	1	-	3,30
30x60 ecru inserto Damasco	1,00	1	-	3,35
30x60 viola, mocca	1,00	1	-	3,35
30x60 viola, mocca inserto Damasco	1,00	1	-	3,35
30x60 inserto Fiori	1,00	1	-	3,20
30x60 inserto Mosaico	1,00	1	-	3,04
2,3x60 listwa szklana	0,80	6	-	1,55
29,8x29,8 mozaika cięta mix	1,00	7	-	9,94
40x40	0,85	10	1,60	28,00

cm	cm	szt.	m ²	kg
30x60	1,00	5	0,90	15,70
30x60 ecru	1,00	1	-	3,30
30x60 ecru inserto Damasco	1,00	1	-	3,35
30x60 viola, mocca	1,00	1	-	3,35
30x60 viola, mocca inserto Damasco	1,00	1	-	3,35
30x60 inserto Fiori	1,00	1	-	3,20
30x60 inserto Mosaico	1,00	1	-	3,04
2,3x60 listwa szklana	0,80	6	-	1,55
29,8x29,8 mozaika cięta mix	1,00	7	-	9,94
40x40	0,85	10	1,60	28,00

inspiration inspirio 30x60

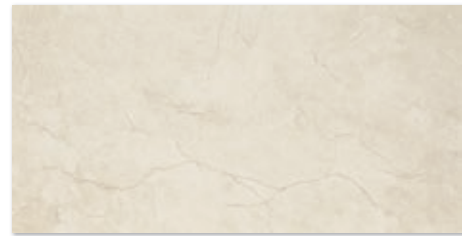

INSPIRATION BEIGE 30x60



INSPIRATION BEIGE Tapeta 30x60



INSPIRATION BEIGE panel 30x60x2



INSPIRATION BEIGE panel 30x60x2

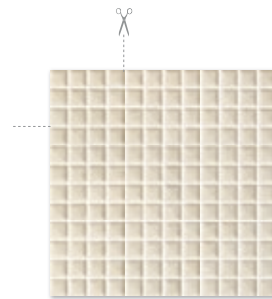

INSPIRATION BEIGE mozaika prasowana 29,8x29,8 kostka 2,3x2,3



INSPIRATION BEIGE listwa strukturalna 4x60



INSPIRATION BEIGE listwa strukturalna 4x30

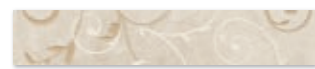

INSPIRIO BEIGE listwa 7,2x40

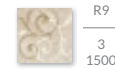

INSPIRIO BEIGE narożnik 7,2x7,2



INSPIRIO BEIGE decor 40x40

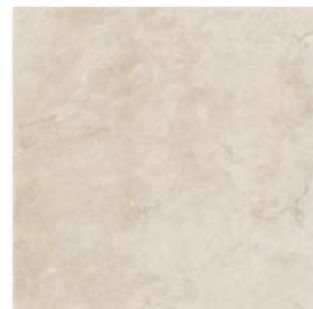

INSPIRIO BEIGE 40x40

Każda płytka w odniesieniu do wzoru jest niepowtarzalna i może charakteryzować się różnicami tonalnymi

inspiration inspirio 30x60

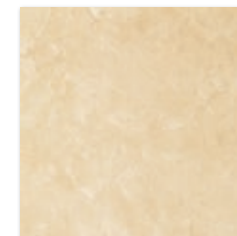

INSPIRATION BROWN 30x60



INSPIRATION BEIGE Pasy 30x60

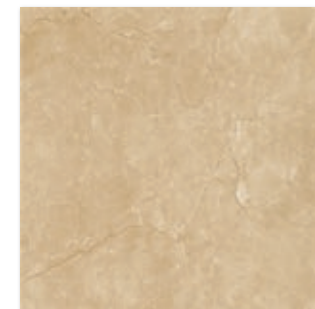

INSPIRIO BROWN 40x40

Każda płytka w odniesieniu do wzoru jest niepowtarzalna i może charakteryzować się różnicami tonalnymi

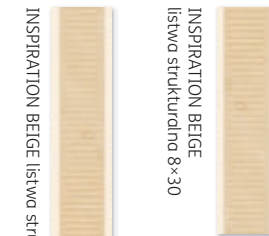

INSPIRATION BEIGE listwa strukturalna 8x30



INSPIRATION ROSA inserto 30x60

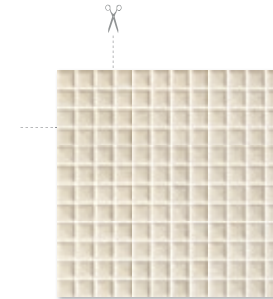

INSPIRATION BEIGE mozaika prasowana 29,8x29,8 kostka 2,3x2,3

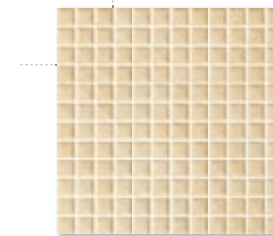

INSPIRATION BROWN mozaika prasowana 29,8x29,8 kostka 2,3x2,3

cm	cm	szt.	m ²	kg
30x60	1,00	5	0,90	15,70
30x60 Tapeta	1,00	5	0,90	15,70
30x60 Pasy	1,00	5	0,90	15,70
30x60 inserto Rosa	1,00	1	0,18	3,14
30x60x2 panel	0,98	1	0,36	6,27
29,8x29,8 mozaika prasowana	0,85	9	0,80	8,55
8x60 listwa	1,12	6	0,29	6,30
8x30 listwa	1,12	20	0,48	9,56
4x60 listwa	1,12	12	0,29	6,00
4x30 listwa	1,12	40	0,48	10,00
40x40	0,85	10	1,60	28,00
40x40 decor	0,85	10	1,60	28,00
7,2x40 listwa	10,3	26	0,75	13,50
7,2x7,2 narożnik	10,3	22	0,11	3,25

cm	cm	szt.	m ²	kg
30x60	1,00	5	0,90	15,70
30x60 Tapeta	1,00	5	0,90	15,70
30x60 Pasy	1,00	5	0,90	15,70
30x60 inserto Rosa	1,00	1	0,18	3,14
30x60x2 panel	0,98	1	0,36	6,27
29,8x29,8 mozaika prasowana	0,85	9	0,80	8,55
8x60 listwa	1,12	6	0,29	6,30
8x30 listwa	1,12	20	0,48	9,56
4x60 listwa	1,12	12	0,29	6,00
4x30 listwa	1,12	40	0,48	10,00
40x40	0,85	10	1,60	28,00
40x40 decor	0,85	10	1,60	28,00
7,2x40 listwa	10,3	26	0,75	13,50
7,2x7,2 narożnik	10,3	22	0,11	3,25

coraline coral 30×60

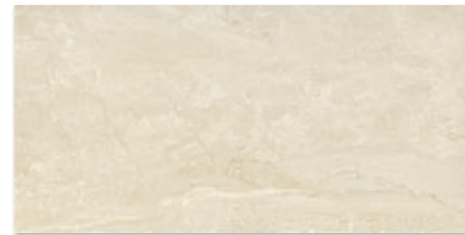

CORALINE BEIGE 30×60



CORALINE BROWN inserto Classic 30×60



CORALINE BROWN listwa Classic 7×60



uniwersalna listwa szklana PARADYŻ WENGE 2,3×60



CORALINE panel Tulipany 30×60×2



CORALINE panel Tulipany 30×60×2



uniwersalna listwa szklana PARADYŻ BROWN 2,3×60

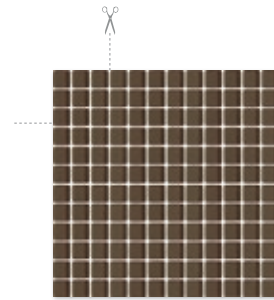

uniwersalna mozaika szklana PARADYŻ WENGE 29,8×29,8 kostka 2,3×2,3

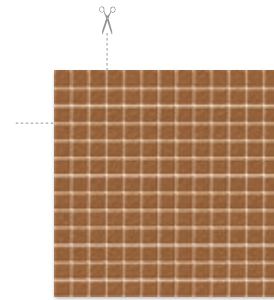

uniwersalna mozaika szklana PARADYŻ BROWN 29,8×29,8 kostka 2,3×2,3



CORALINE BEIGE Paski 30×60



CORALINE BEIGE struktura 30×60



uniwersalna listwa szklana PARADYŻ BEIGE 2,3×60



CORALINE panel Róże 30×60×3



CORALINE panel Róże 30×60×3



CORALINE panel Róże 30×60×3

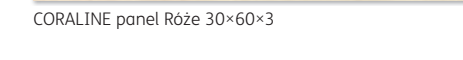

uniwersalna listwa szklana PARADYŻ PRALINE 2,3×60

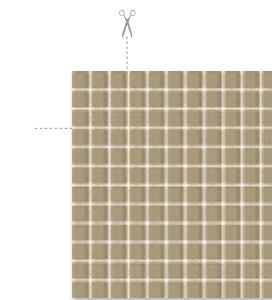

uniwersalna mozaika szklana PARADYŻ BEIGE 29,8×29,8 kostka 2,3×2,3

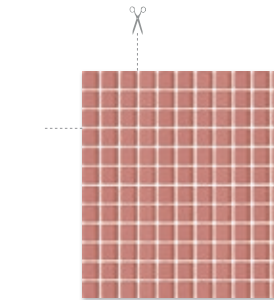

uniwersalna mozaika szklana PARADYŻ PRALINE 29,8×29,8 kostka 2,3×2,3

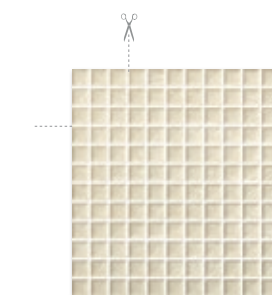

CORALINE BEIGE mozaika prasowana 29,8×29,8 kostka 2,3×2,3

cm	cm	szt.	m ²	kg
30x60	1,00	5	0,90	15,70
30x60 Struktura	1,00	5	0,90	15,70
30x60 Paski	1,00	5	0,90	15,70
30x60 panel Róże	1,00	1	-	9,99
30x60 panel Tulipany	1,10	1	-	6,66
30x60 inserto Classic	1,00	1	-	3,20
7x60 listwa Classic	1,00	9	-	7,20
2,3x60 listwa szklana beige, brown, praline	0,80	6	-	1,55
2,3x60 listwa szklana wenge	0,80	6	-	1,71
29,8x29,8 mozaika prasowana	0,85	9	-	8,64
29,8x29,8 mozaika szklana	0,80	7	-	9,80
40x40	0,85	10	1,60	28,00

Każda płytka w odniesieniu do wzoru jest niepowtarzalna i może charakteryzować się różnicami tonalnymi



CORAL BEIGE 40×40

Każda płytka w odniesieniu do wzoru jest niepowtarzalna i może charakteryzować się różnicami tonalnymi

coraline coral 30×60

cm	cm	szt.	m ²	kg
30x60	1,00	5	0,90	15,70
30x60 Struktura	1,00	5	0,90	15,70
30x60 Paski	1,00	5	0,90	15,70
30x60 panel Róże	1,00	1	-	9,99
30x60 panel Tulipany	1,10	1	-	6,66
30x60 inserto Classic	1,00	1	-	3,20
7x60 listwa Classic	1,00	9	-	7,20
2,3x60 listwa szklana beige, brown, praline	0,80	6	-	1,55
2,3x60 listwa szklana wenge	0,80	6	-	1,71
29,8x29,8 mozaika prasowana	0,85	9	-	8,64
29,8x29,8 mozaika szklana	0,80	7	-	9,80
40x40	0,85	10	1,60	28,00

bellicita purio 30×60

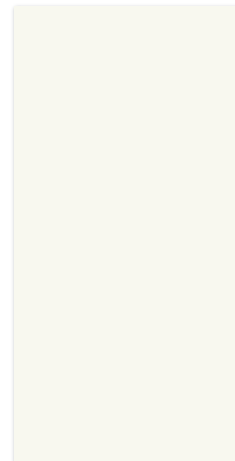

BELLICITA BIANCO 30×60



BELLICITA BIANCO Pannelo 30×60

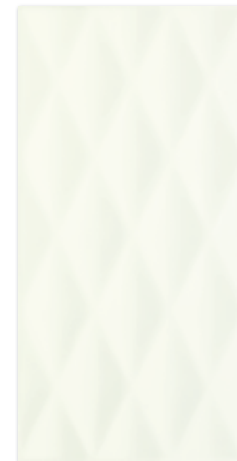

BELLICITA BIANCO Pillow 30×60

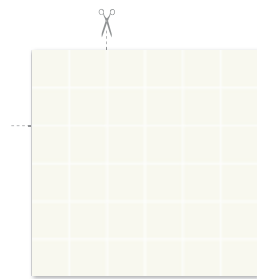

BELLICITA BIANCO
mozaika cięta 29,8×29,8
kostka 4,8×4,8



uniwersalna listwa szklana
PARADYZ IVORY 4,8×30

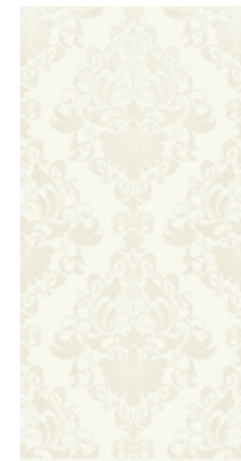

BELLICITA BIANCO
inserto Damasco 30×60



BELLICITA BIANCO
inserto Stripes 30×60



BELLICITA BIANCO
inserto Fiori 30×60

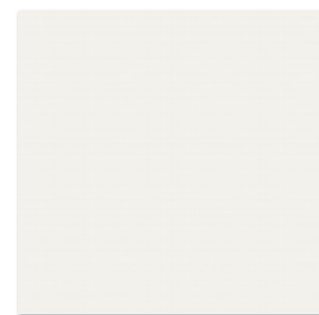

PURIO BIANCO 40×40

R9
4
6000

cm	cm	szł.	m ²	kg
30x60	1,00	5	0,90	15,70
30x60 Pannelo	1,00	5	0,90	15,70
30x60 Pillow	1,00	5	0,90	15,70
30x60 inserto Damasco	1,00	1	-	3,35
30x60 inserto Fiori	1,00	1	-	3,35
30x60 inserto Stripes	1,00	1	-	3,35
4,8x30 listwa szklana	0,80	8	-	2,40
29,8x29,8 mozaika cięta	1,02	7	-	12,60
40x40	0,85	10	1,60	28,00

bellicita purio 30×60



BELLICITA ROSA 30×60



BELLICITA ROSA Pannelo 30×60



BELLICITA ROSA Pillow 30×60



BELLICITA ROSA
inserto Damasco 30×60



BELLICITA ROSA
inserto Stripes 30×60

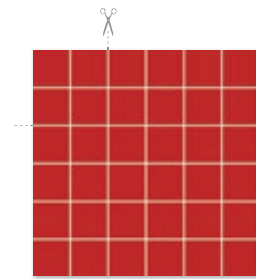

BELLICITA ROSA
mozaika cięta 29,8×29,8
kostka 4,8×4,8



uniwersalna listwa szklana
PARADYZ KARMAZYN 4,8×30



BELLICITA NERO 30×60



BELLICITA NERO Pannelo 30×60



BELLICITA NERO Pillow 30×60



BELLICITA NERO
inserto Damasco 30×60



BELLICITA NERO
inserto Stripes 30×60

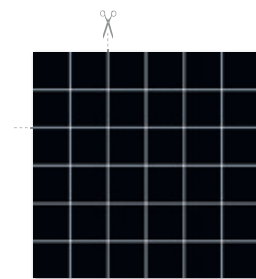

BELLICITA NERO
mozaika cięta 29,8×29,8
kostka 4,8×4,8



uniwersalna listwa szklana
PARADYZ GRAFIT 4,8×30

cm	cm	szł.	m ²	kg
30x60	1,00	5	0,90	15,70
30x60 Pannelo	1,00	5	0,90	15,70
30x60 Pillow	1,00	5	0,90	15,70
30x60 inserto Damasco	1,00	1	-	3,35
30x60 inserto Fiori	1,00	1	-	3,35
30x60 inserto Stripes	1,00	1	-	3,35
4,8x30 listwa szklana	0,80	8	-	2,40
29,8x29,8 mozaika cięta	1,02	7	-	12,60
40x40	0,85	10	1,60	28,00

tessita tessuto 30x60

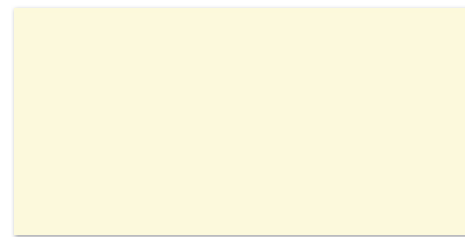

TESSITA BIANCO 30x60



TESSITA MOCCA 30x60



TESSITA VIOLA 30x60

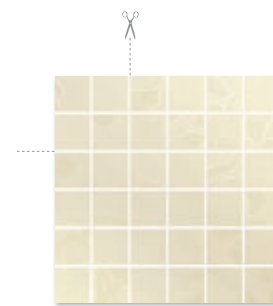

TESSITA BIANCO
mozaika cięta 29,8x29,8
kostka 4,8x4,8

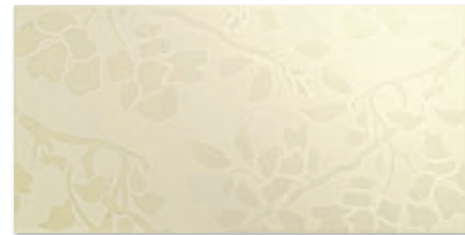

TESSITA BIANCO inserto A 30x60

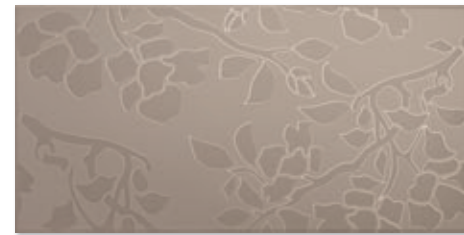

TESSITA MOCCA inserto A 30x60



TESSITA VIOLA inserto A 30x60

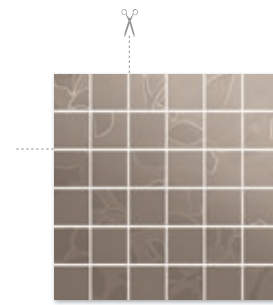

TESSITA MOCCA
mozaika cięta 29,8x29,8
kostka 4,8x4,8

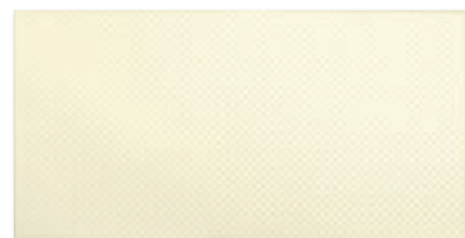

TESSITA BIANCO inserto B 30x60

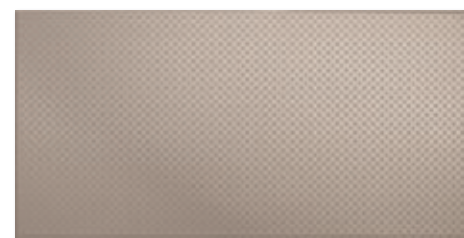

TESSITA MOCCA inserto B 30x60



TESSITA VIOLA inserto B 30x60

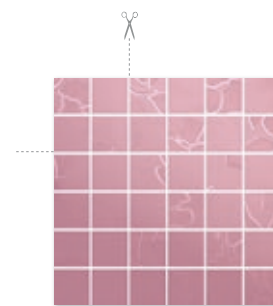

TESSITA VIOLA
mozaika cięta 29,8x29,8
kostka 4,8x4,8

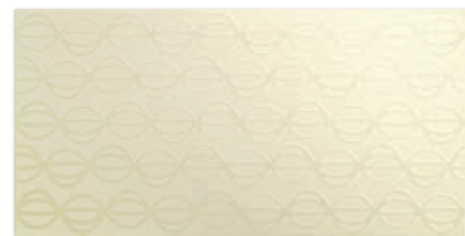

TESSITA BIANCO inserto C 30x60

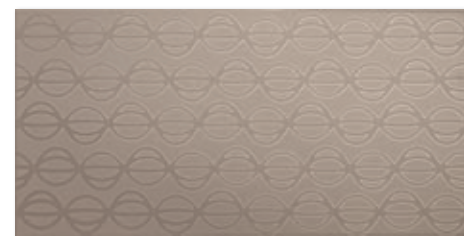

TESSITA MOCCA inserto C 30x60



TESSITA VIOLA inserto C 30x60

uniwersalna listwa szklana PARADYŻ WENGE 2,3x60

uniwersalna listwa szklana PARADYŻ WRZOS 2,3x60



TESSITA GRAFIT 30x60

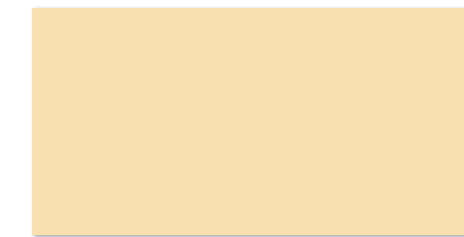

TESSITA GIALLO 30x60

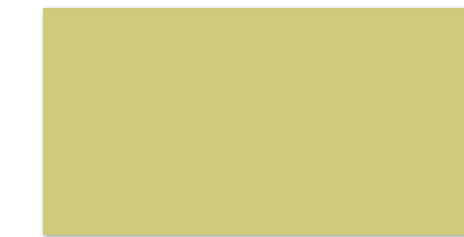

TESSITA ZEFIR 30x60

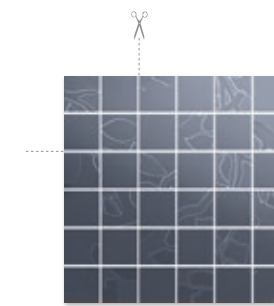

TESSITA GRAFIT
mozaika cięta 29,8x29,8
kostka 4,8x4,8



TESSITA GRAFIT inserto A 30x60

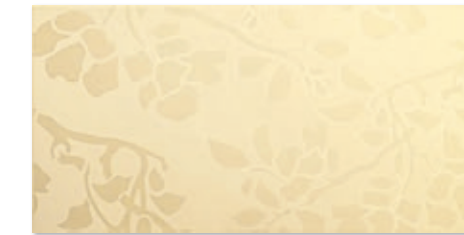

TESSITA GIALLO inserto A 30x60

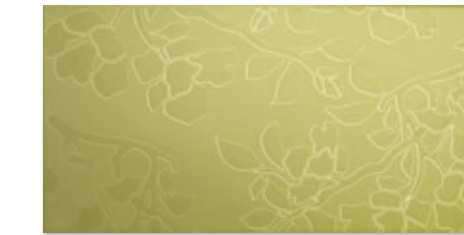

TESSITA ZEFIR inserto A 30x60

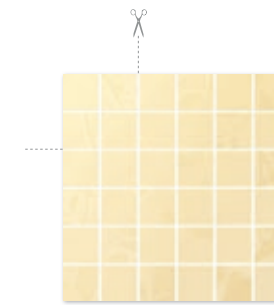

TESSITA GIALLO
mozaika cięta 29,8x29,8
kostka 4,8x4,8

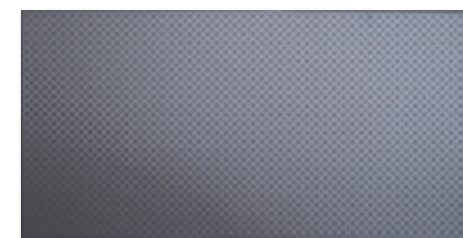

TESSITA GRAFIT inserto B 30x60



TESSITA GIALLO inserto B 30x60



TESSITA ZEFIR inserto B 30x60

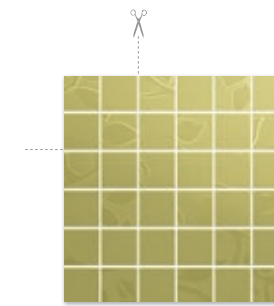

TESSITA ZEFIR
mozaika cięta 29,8x29,8
kostka 4,8x4,8

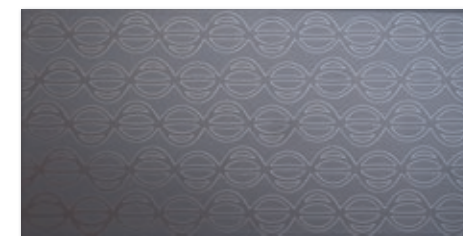

TESSITA GRAFIT inserto C 30x60



TESSITA GIALLO inserto C 30x60



TESSITA ZEFIR inserto C 30x60

uniwersalna listwa szklana PARADYŻ SILVER 2,3x60

uniwersalna listwa szklana PARADYŻ BEIGE 2,3x60

uniwersalna listwa szklana PARADYŻ GRAFIT 2,3x60

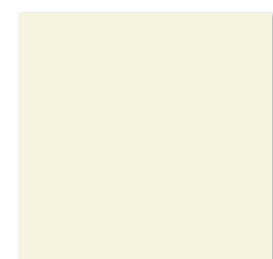

TESSITO BIANCO 33,3x33,3

3

1500

cm	cm	szt.	m ²	kg
30x60	1,00	5	0,90	15,70
30x60 inserto	1,10	4	-	13,02
2,3x60 listwa szklana wrzos, silver, grafit, beige	0,80	6	-	1,55
2,3x60 listwa szklana wenge	0,80	6	-	1,71
29,8x29,8 mozaika	1,00	7	-	10,60
33,3x33,3	0,80	12	1,33	21,95

cm	cm	szt.	m ²	kg
30x60	1,00	5	0,90	15,70
30x60 inserto	1,10	4	-	13,02
2,3x60 listwa szklana wrzos, silver, grafit, beige	0,80	6	-	1,55
2,3x60 listwa szklana wenge	0,80	6	-	1,71
29,8x29,8 mozaika	1,00	7	-	10,60
33,3x33,3	0,80	12	1,33	21,95

meisha garam 30x60

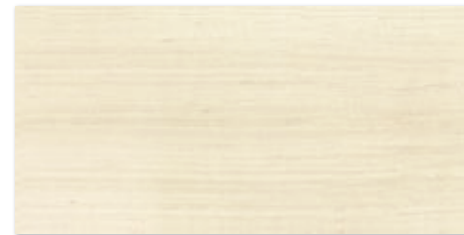

MEISHA BIANCO 30x60



MEISHA BIANCO inserto A 30x60



MEISHA BIANCO inserto B 30x60

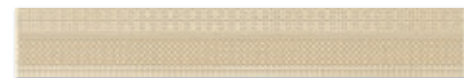

MEISHA BIANCO listwa 9x60



MEISHA BIANCO listwa 3x60

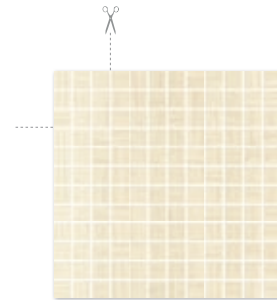

MEISHA BIANCO
mozaika cięta 29,8x29,8
kostka 2,3x2,3

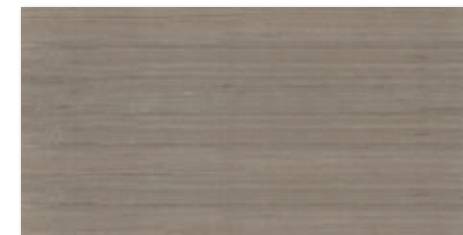

MEISHA BEIGE 30x60



MEISHA BEIGE inserto A 30x60



MEISHA BEIGE inserto B 30x60



MEISHA BEIGE listwa 9x60



MEISHA BEIGE listwa 3x60

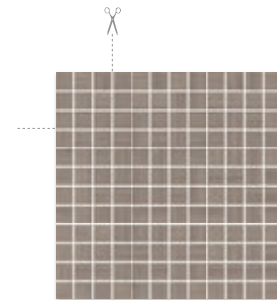

Meisha Beige
mozaika cięta 29,8x29,8
kostka 2,3x2,3



MEISHA BROWN 30x60

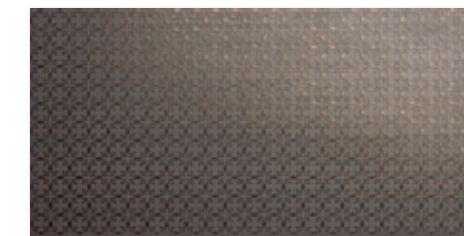

MEISHA BROWN inserto A 30x60

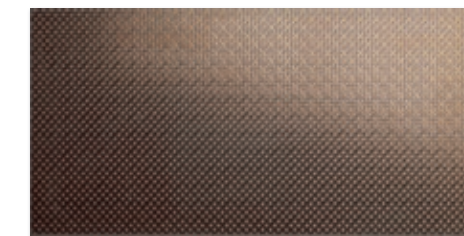

MEISHA BROWN inserto B 30x60



MEISHA BROWN listwa 9x60



MEISHA BROWN listwa 3x60

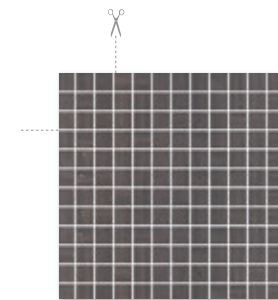

MEISHA BROWN
mozaika cięta 29,8x29,8
kostka 2,3x2,3

meisha garam 30x60



GARAM BIANCO 40x40

4
2100



GARAM BEIGE 40x40

3
1500

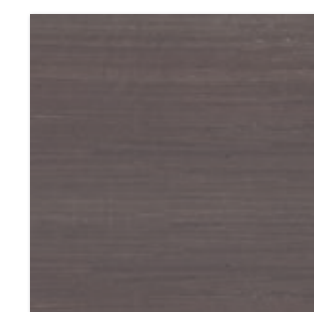

GARAM BROWN 40x40

3
750

Kolekcja nagrodzona Perłą Ceramiki UE 2011
i Perłą Ceramiki Dystrybutorów 2011



cm	cm	szt.	m ²	kg
30x60	1,00	5	0,90	15,70
30x60 inserto A beige	1,02	1	-	3,30
30x60 inserto B beige	1,10	1	-	3,32
30x60 inserto A bianco brown	1,10	1	-	3,30
30x60 inserto B bianco brown	1,10	1	-	3,32
9x60 listwa	1,03	18	-	6,06
3x60 listwa	1,03	6	-	6,12
29,8x29,8 mozaika beige bianco	1,10	7	-	10,66
29,8x29,8 mozaika brown	1,10	7	-	9,95
40x40	0,85	10	1,60	28,00

cm	cm	szt.	m ²	kg
30x60	1,00	5	0,90	15,70
30x60 inserto A beige	1,02	1	-	3,30
30x60 inserto B beige	1,10	1	-	3,32
30x60 inserto A bianco brown	1,10	1	-	3,30
30x60 inserto B bianco brown	1,10	1	-	3,32
9x60 listwa	1,03	18	-	6,12
3x60 listwa	1,03	6	-	6,06
29,8x29,8 mozaika beige bianco	1,10	7	-	10,66
29,8x29,8 mozaika brown	1,10	7	-	9,95
40x40	0,85	10	1,60	28,00

vivida vivo 30x60

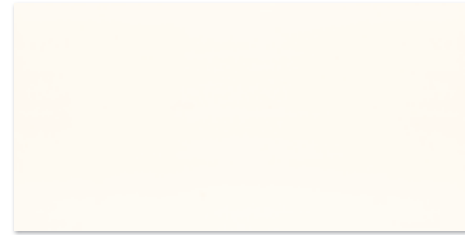

VIVIDA BIANCO 30x60



VIVIDA BIANCO struktura 30x60



VIVIDA BLUE 30x60



VIVIDA BLUE struktura 30x60

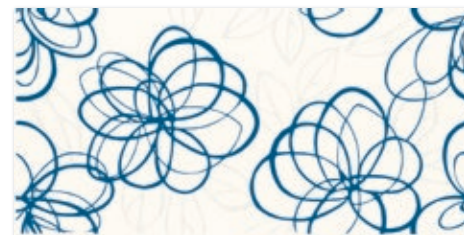

VIVIDA BLUE inserto 30x60

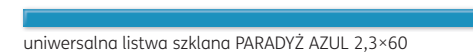

uniwersalna listwa szklana PARADYŻ AZUL 2,3x60



VIVIDA VERDE 30x60



VIVIDA VERDE struktura 30x60



VIVIDA VERDE inserto 30x60



uniwersalna listwa szklana PARADYŻ ZEFIR 2,3x60



VIVIDA ROSA 30x60



VIVIDA ROSA struktura 30x60

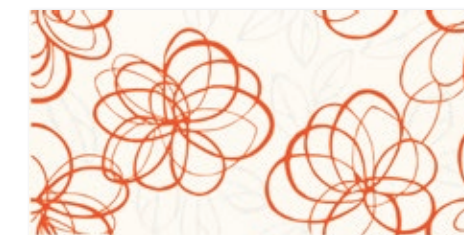

VIVIDA ROSA inserto 30x60



uniwersalna listwa szklana PARADYŻ RED 2,3x60



VIVIDA VIOLA 30x60



VIVIDA VIOLA struktura 30x60



VIVIDA VIOLA inserto 30x60



uniwersalna listwa szklana PARADYŻ FIOLEK 2,3x60

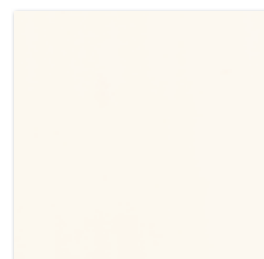

VIVIDO BIANCO 33,3x33,3

4
2100

Kolekcja nagrodzona Perłą Ceramiki UE 2011
i Perłą Ceramiki Dystrybutorów 2011

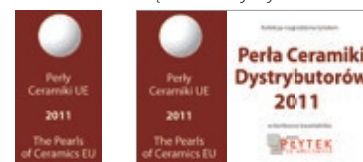

Kolekcja nagrodzona Perłą Ceramiki UE 2011
i Perłą Ceramiki Dystrybutorów 2011



cm	cm	szt.	m ²	kg
30x60	1,00	5	0,90	15,70
30x60 inserto	1,06	1	-	3,30
2,3x60	0,80	6	-	1,55
33,3x33,3	0,80	12	1,33	21,95

cm	cm	szt.	m ²	kg
30x60	1,00	5	0,90	15,70
30x60 inserto	1,06	1	-	3,30
2,3x60	0,80	6	-	1,55
33,3x33,3	0,80	12	1,33	21,95



VIVIDA GIALLO 30x60



VIVIDA NERO 30x60



VIVIDA GIALLO struktura 30x60



VIVIDA NERO struktura 30x60

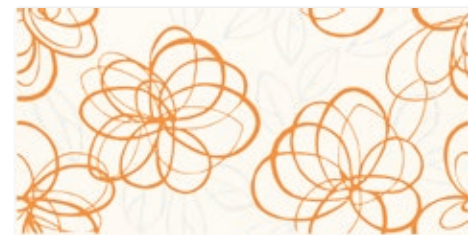

VIVIDA GIALLO inserto 30x60

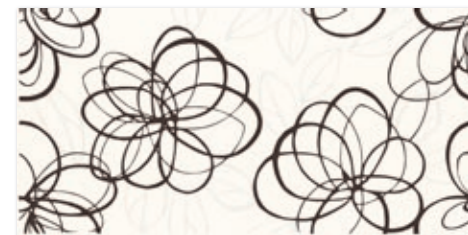

VIVIDA NERO inserto 30x60



uniwersalna listwa szklana PARADYŻ GIALLO 2,3x60



uniwersalna listwa szklana PARADYŻ NERO 2,3x60



VIVIDA BIANCO inserto Cafe A 30x60



VIVIDA BIANCO inserto Kuchenne A 30x60

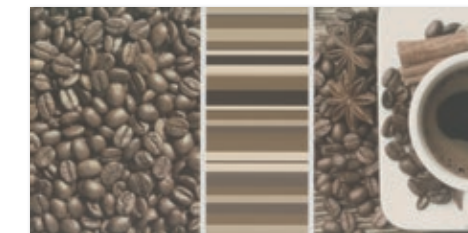

VIVIDA BIANCO inserto Cafe B 30x60



VIVIDA BIANCO inserto Kuchenne B 30x60

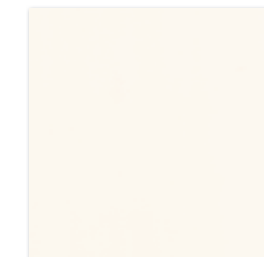

VIVIDA BIANCO 33,3x33,3

4
2100



VIVIDA BIANCO inserto Kuchenne C 30x60



VIVIDA BIANCO inserto Vine 30x60

cm	cm	szt.	m ²	kg
30x60	1,00	5	0,90	15,70
30x60 inserto	1,06	1	-	3,30
2,3x60	0,80	6	-	1,55
33,3x33,3	0,80	12	1,33	21,95

Kolekcja nagrodzona Perłą Ceramiki UE 2011
I Perłą Ceramiki Dystrybutorów 2011



Kolekcja nagrodzona Perłą Ceramiki UE 2011
I Perłą Ceramiki Dystrybutorów 2011



cm	cm	szt.	m ²	kg
30x60 inserto	1,02	1	-	3,30
33,3x33,3	0,80	12	1,33	21,95

sorenta sorro 30x60

maloli 20x60

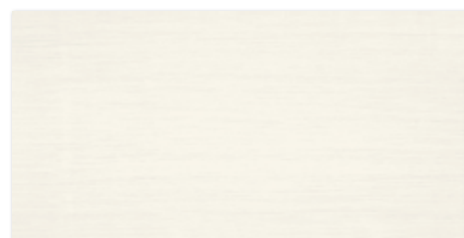

SORENTA BIANCO 30x60



SORENTA BIANCO inserto Kwiaty A 30x60

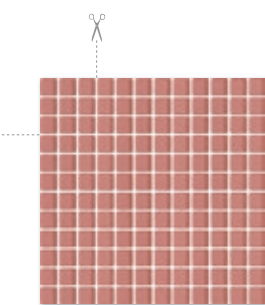

uniwersalna mozaika szklana
PARADYŻ PRALINE 29,8x29,8
kostka 2,3x2,3

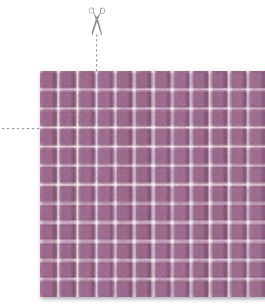

uniwersalna mozaika szklana
PARADYŻ WRZOS 29,8x29,8
kostka 2,3x2,3



SORENTA BIANCO inserto Kwiaty C 30x60

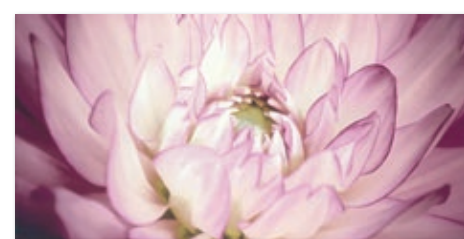

SORENTA BIANCO inserto Kwiaty B 30x60



SORENTA BIANCO listwa Kwiaty 7x60



Sorenta Bianco listwa PASKI 3x60

uniwersalna listwa szklana PARADYŻ PRALINE 2,3x60



Sorenta Bianco listwa PASKI 3x60

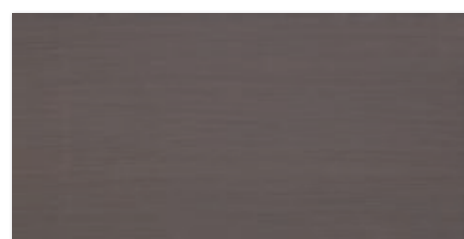

SORENTA MOCCA 30x60

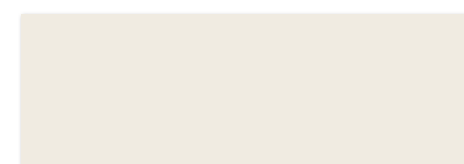

MALOLI BIANCO 20x60



MALOLI BEIGE 20x60



MALOLI NERO 20x60



MALOLI BIANCO A struktura 20x60



MALOLI BEIGE A struktura 20x60



MALOLI NERO A struktura 20x60



MALOLI BIANCO B struktura 20x60



MALOLI BEIGE B struktura 20x60



MALOLI NERO B struktura 20x60



MALOLI BIANCO C struktura 20x60



MALOLI BEIGE C struktura 20x60

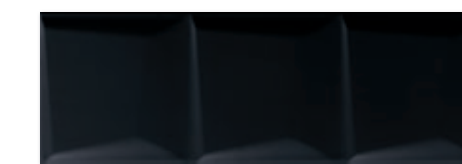

MALOLI NERO C struktura 20x60

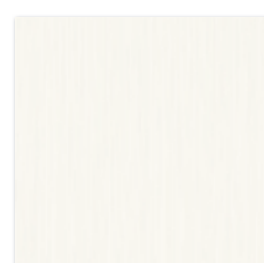

SORRO BIANCO 33,3x33,3

3
1500

cm	cm	szk.	m ²	kg
30x60	1,00	5	0,90	15,70
30x60 inserto A	1,00	1	-	3,22
30x60 inserto B	1,10	1	-	3,22
30x60 inserto C	1,10	4	-	12,96
7x60 listwa Kwiaty	1,10	9	-	7,38
3x60 listwa Paski	1,03	18	-	6,27
2,3x60 listwa szklana	0,80	6	-	1,55
29,8x29,8 mozaika szklana	0,80	7	-	9,80
33,3x33,3	0,80	12	1,33	21,95

Kolekcja nagrodzona
Perła Ceramiki UE 2012



Kolekcja nagrodzona Perła Ceramiki UE 2015
i Perła Ceramiki Dystrybutorów 2015



cm	cm	szk.	m ²	kg
20x60	0,95	9	1,08	18,27
20x60 struktura	0,95	9	0,96	16,99

manteia 20x60



MANTEIA BIANCO 20x60

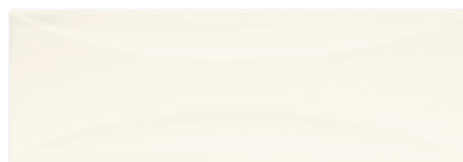

MANTEIA BIANCO struttura 20x60

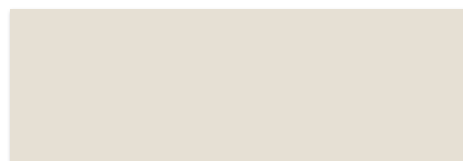

MANTEIA BEIGE 20x60

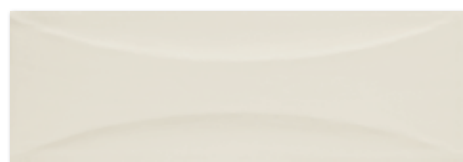

MANTEIA BEIGE struttura 20x60



MANTEIA GRAFIT 20x60



MANTEIA GRAFIT struttura 20x60

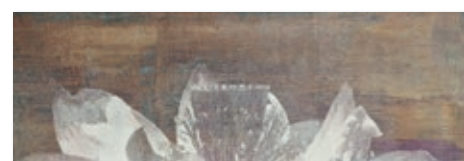

MANTEIA COLOUR panel A 20x60x3

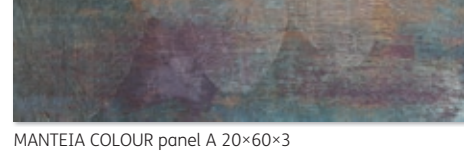
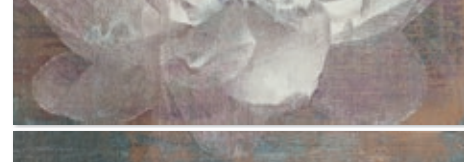

MANTEIA COLOUR panel A 20x60x3



MANTEIA COLOUR panel B 20x60x3

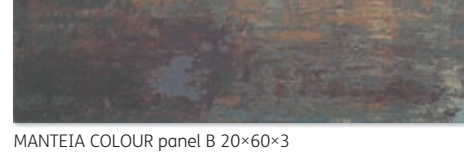

MANTEIA COLOUR panel B 20x60x3



MANTEIA GRAFIT panel A 20x60x3

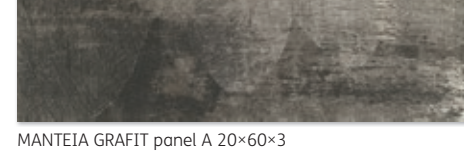

MANTEIA GRAFIT panel A 20x60x3



MANTEIA GRAFIT panel B 20x60x3



MANTEIA GRAFIT panel B 20x60x3

cm	cm	szk.	m ²	kg
20x60	0,95	9	1,08	18,27
20x60 struttura	0,95	8	0,96	16,99
20x60 panel colour A, B	0,90	1	-	6,15
20x60 panel grafit A, B	0,95	1	-	6,15

universo 20x60

kolekcja na rynek eksportowy



UNIVERSO BIANCO 20x60



UNIVERSO BIANCO struttura 20x60



UNIVERSO inserto A 20x60



UNIVERSO inserto B 20x60



UNIVERSO panel Flower 20x60x2

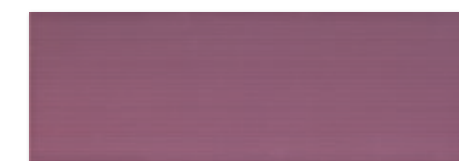

UNIVERSO ROSA 20x60



UNIVERSO ROSA struttura 20x60

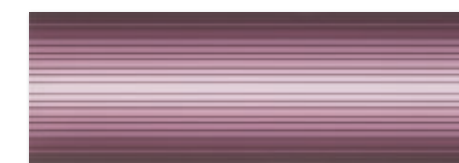

UNIVERSO ROSA Paski 20x60



UNIVERSO inserto Flower 20x60

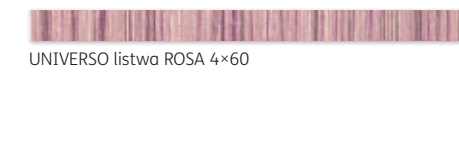

UNIVERSO listwa ROSA 4x60

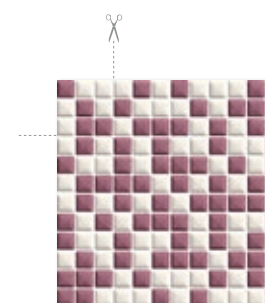

UNIVERSO BIANCO/ROSA
Mix mozaika prasowana
29,8x29,8, kostka 2,3x2,3

cm	cm	szk.	m ²	kg
20x60	0,95	9	1,08	18,27
20x60 struttura	0,95	9	1,08	18,27
20x60 Paski	0,95	9	1,08	18,27
20x60 inserto A, B	1,00	1	-	2,03
20x60 inserto Flower	0,95	1	-	2,13
20x60x2 panel	1,00	1	-	4,06
4x60 listwa	1,00	12	-	4,80
29,8x29,8 mozaika	0,85	9	1,80	8,55

niki nikita 20x60

kolekcja na rynek eksportowy



NIKI BEIGE 20x60



NIKI BEIGE struktura 20x60



NIKI BEIGE listwa struktura 4x60



NIKI BEIGE inserto Classic 20x60

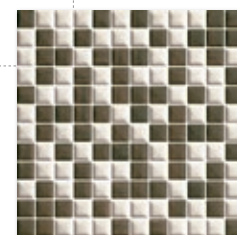

NIKI BEIGE/BROWN
mozaika prasowana
29,8x29,8, kostka 2,3x2,3



NIKI BEIGE panel Romantique 20x60x2

cm	cm	szt.	m ²	kg
20x60	0,95	9	1,08	18,27
20x60 struktura	0,95	9	1,08	18,27
20x60 inserto Classic	0,98	1	-	2,11
20x60x2 panel	1,00	1	-	4,10
4x60 listwa	0,98	12	-	5,83
29,8x29,8 mozaika	0,85	9	1,80	8,55
40x40	0,85	10	1,60	28,00

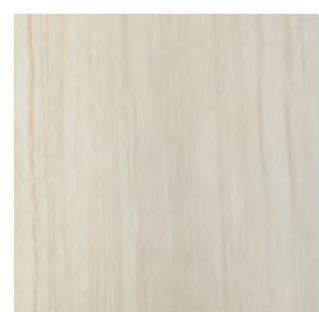

NIKITA BEIGE 40x40

4
2100

Każda płytka w odniesieniu do wzoru jest niepowtarzalna i może charakteryzować się różnicami tonalnymi

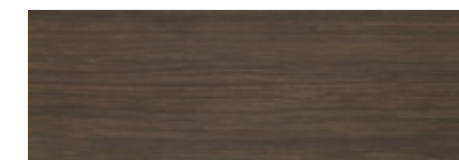

NIKI BROWN 20x60



NIKI BROWN inserto Classic 20x60



NIKI BROWN panel Flower 20x60x3

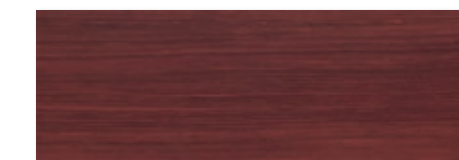

NIKI BORDO 20x60



NIKI BORDO panel Flower 20x60x3

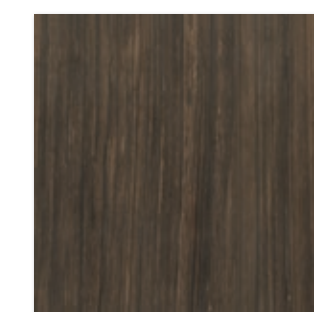

NIKITA BROWN 40x40

4
2100

Każda płytka w odniesieniu do wzoru jest niepowtarzalna i może charakteryzować się różnicami tonalnymi



niki nikita 20x60

kolekcja na rynek eksportowy

cm	cm	szt.	m ²	kg
20x60	0,95	9	1,08	18,27
20x60 struktura	0,95	9	1,08	18,27
20x60 inserto Classic	0,98	1	-	2,11
20x60x2 panel	1,00	1	-	4,10
4x60 listwa	0,98	12	-	5,83
29,8x29,8 mozaika	0,85	9	1,80	8,55
40x40	0,85	10	1,60	28,00

antico arke 20x60



ANTICO BIANCO 20x60



ANTICO BLUE inserto A 20x60

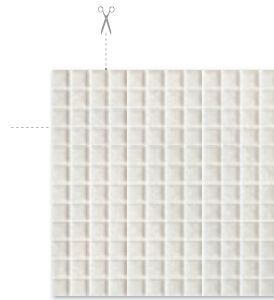

ANTICO BIANCO
mozaika prasowana
29,8x29,8
kostka 2,3x2,3



ANTICO BLUE inserto B 20x60



ANTICO BIANCO Ornament 20x60



ANTICO BIANCO Ornament 20x60



ANTICO BIANCO Ornament 20x60



ANTICO RED inserto A 20x60



ANTICO RED inserto B 20x60



Ułożone płytki tworzą niejednorodną strukturę.
Tekstura występuje w trzech rodzajach.
Płytki są mieszane i pakowane losowo.

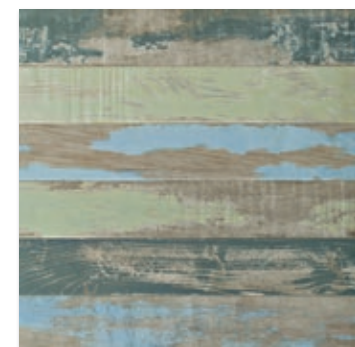

ARKE A 45x45



ARKE B 45x45



ARKE C 45x45

cm	cm	szk.	m ²	kg
20x60	0,95	9	1,08	18,27
20x60 Ornament	0,95	9	1,08	18,27
20x60 inserto A B	0,98	1	-	1,97
29,8x29,8 mozaika prasowana	0,85	9	-	8,73
45x45	0,90	8	1,62	32,72

Każda płytka w odniesieniu do wzoru jest niepowtarzalna i może charakteryzować się różnicami tonalnymi

nirrad niro 20x60



NIRRAD BIANCO 20x60



NIRRAD GRYS 20x60

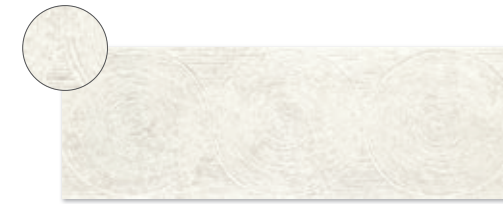

NIRRAD BIANCO struktura 20x60



NIRRAD GRYS struktura 20x60

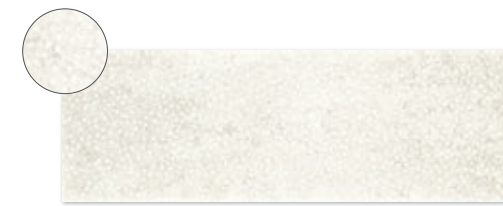

NIRRAD BIANCO Kropki 20x60



NIRRAD GRYS Kropki 20x60



NIRRAD BIANCO inserto 20x60

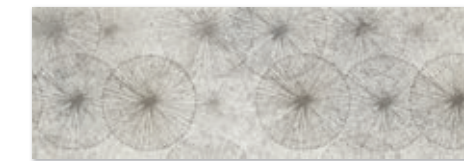

NIRRAD GRYS inserto 20x60



NIRRAD BIANCO listwa 4x60



NIRRAD GRYS listwa 4x60



NIRO BIANCO 40x40



NIRO GRYS 40x40

cm	cm	szk.	m ²	kg
20x60	0,95	9	1,08	18,27
20x60 Struktura	0,95	9	1,08	18,27
20x60 Kropki	0,95	9	1,08	18,27
20x60 inserto	0,95	1	1,08	1,98
4x60 listwa	0,95	12	-	4,79
40x40	0,85	10	1,60	28,00

Każda płytka w odniesieniu do wzoru jest niepowtarzalna i może charakteryzować się różnicami tonalnymi

briosa purio 20x60

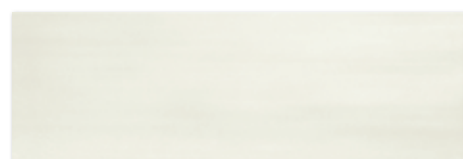

BRIOSIA BIANCO 20x60

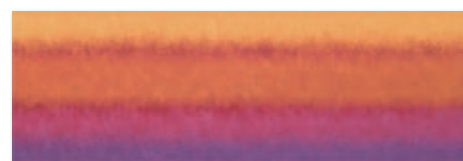

BRIOSIA inserto Stripes 20x60



BRIOSIA listwa Stripes 4x60



BRIOSIA VIOLA 20x60

uniwersalna listwa szklana PARADYŻ IVORY 2,3x60



uniwersalna listwa szklana PARADYŻ PRALINE 2,3x60

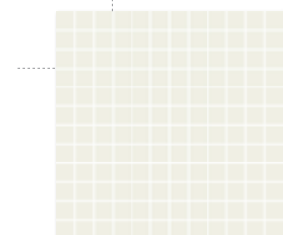

BRIOSIA BIANCO
mozaika cięta 29,8x29,8
kostka 2,3x2,3

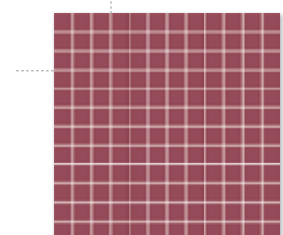

BRIOSIA VIOLA
mozaika cięta 29,8x29,8
kostka 2,3x2,3

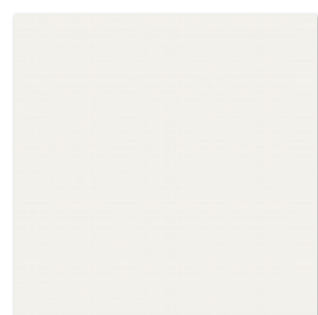

PURIO BIANCO 40x40

R9

4

2100

cm	cm	szt.	m ²	kg
20x60	0,95	9	1,08	18,27
20x60 inserto Bath A, B	0,98	1	-	2,03
20x60 inserto Flora A, B	0,98	1	-	2,03
20x60 inserto Herbs A, B	0,98	1	-	2,03
20x60 inserto Stripes A, B	0,98	1	-	2,03
20x60 inserto Stripes A, B	0,98	1	-	2,03
4x60 listwa Stripes	0,98	12	-	4,80
2,3x60 listwa szklana	0,80	6	-	1,55
29,8x29,8 mozaika cięta	0,95	7	-	10,50
40x40	0,85	10	1,60	28,00

briosa purio 20x60

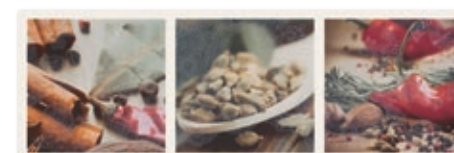

BRIOSIA inserto Herbs A 20x60

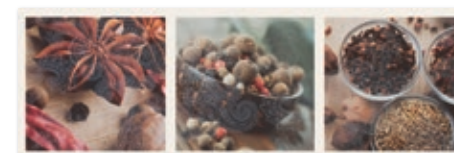

BRIOSIA inserto Herbs B 20x60



BRIOSIA inserto Bath A 20x60



BRIOSIA inserto Bath B 20x60



BRIOSIA inserto Flora A 20x60



BRIOSIA inserto Flora B 20x60

cm	cm	szt.	m ²	kg
20x60	0,95	9	1,08	18,27
20x60 inserto Bath A, B	0,98	1	-	2,03
20x60 inserto Flora A, B	0,98	1	-	2,03
20x60 inserto Herbs A, B	0,98	1	-	2,03
20x60 inserto Stripes A, B	0,98	1	-	2,03
20x60 inserto Stripes A, B	0,98	1	-	2,03
4x60 listwa Stripes	0,98	12	-	4,80
2,3x60 listwa szklana	0,80	6	-	1,55
29,8x29,8 mozaika cięta	0,95	7	-	10,50
40x40	0,85	10	1,60	28,00

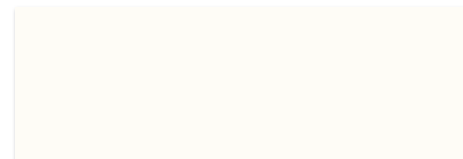

ABRILA BIANCO 20x60

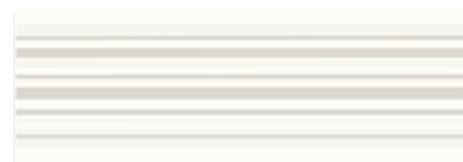

ABRILA inserto Paski A 20x60



ABRILA inserto Kropki A 20x60



ABRILA inserto Miasta A 20x60



ABRILA GRAFIT 20x60



ABRILA inserto Paski B 20x60



ABRILA inserto Kropki B 20x60

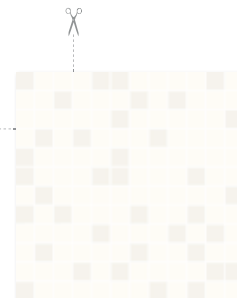

ABRILA BIANCO
mozaika cięta Mix 29,8x29,8
kostka 2,3x2,3

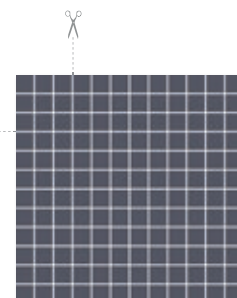

ABRILA GRAFIT
mozaika cięta 29,8x29,8
kostka 2,3x2,3



ABRILA inserto Kwiat A 20x60



ABRILA inserto Kwiat B 20x60

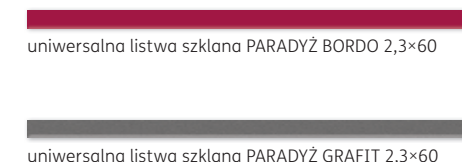

uniwersalna listwa szklana PARADYŻ BORDO 2,3x60

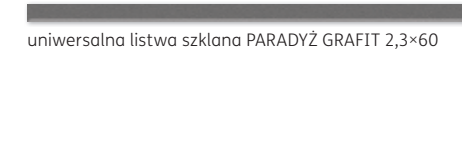

uniwersalna listwa szklana PARADYŻ GRAFIT 2,3x60

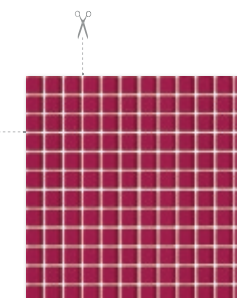

uniwersalna mozaika szklana
PARADYŻ BORDO 29,8x29,8
kostka 2,3x2,3

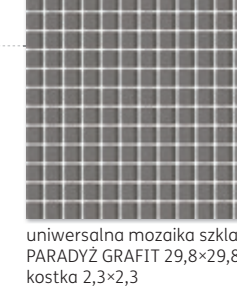

uniwersalna mozaika szklana
PARADYŻ GRAFIT 29,8x29,8
kostka 2,3x2,3

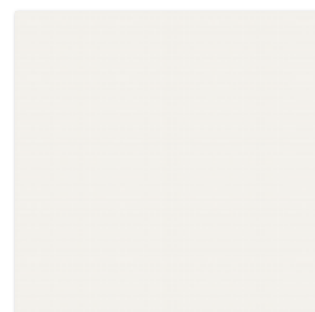

PURIO BIANCO 40x40

R9
4
2100

cm	cm	szt.	m ²	kg
20x60	0,95	9	1,08	18,27
20x60 inserto Kropki A, B	0,98	1	-	2,11
20x60 inserto Kwiat A, B	0,98	1	-	1,98
20x60 inserto Miasta A	0,98	1	-	2,11
20x60 inserto Paski A, B	0,98	1	-	2,11
2,3x60 listwa szklana	0,80	6	-	1,55
29,8x29,8 mozaika cięta Mix	0,95	7	-	12,60
29,8x29,8 mozaika szklana	0,80	7	-	9,80
40x40	0,85	10	1,60	28,00

cm	cm	szt.	m ²	kg
20x60	0,95	9	1,08	18,27
20x60 inserto Kropki A, B	0,98	1	-	2,11
20x60 inserto Kwiat A, B	0,98	1	-	1,98
20x60 inserto Miasta A	0,98	1	-	2,11
20x60 inserto Paski A, B	0,98	1	-	2,11
2,3x60 listwa szklana	0,80	6	-	1,55
29,8x29,8 mozaika cięta Mix	0,95	7	-	12,60
29,8x29,8 mozaika szklana	0,80	7	-	9,80
40x40	0,85	10	1,60	28,00

midian purio 20x60

midian purio 20x60

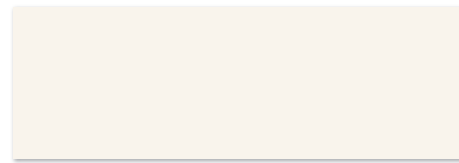

MIDIAN BIANCO 20x60



MIDIAN BIANCO listwa strukturalna 9,8x60



MIDIAN BIANCO struktura 20x60



MIDIAN BIANCO inserto Punto 20x60



MIDIAN BIANCO inserto Kwiat A 20x60



MIDIAN BIANCO inserto Kwiat 20x60



MIDIAN BIANCO listwa 4x60

uniwersalna listwa szklana PARADYŻ SILVER 2,3x60

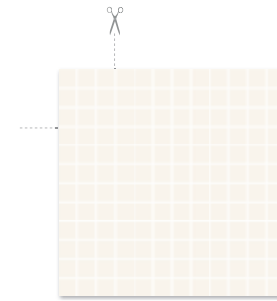

MIDIAN BIANCO
mozaika cięta 29,8x29,8
kostka 2,3x2,3



MIDIAN GRYS 20x60



MIDIAN GRYS listwa strukturalna 9,8x60



MIDIAN GRYS struktura 20x60



MIDIAN GRYS inserto Punto 20x60



MIDIAN BIANCO inserto Kwiat A 20x60



MIDIAN GRYS inserto Kwiat 20x60



MIDIAN GRYS listwa 4x60

uniwersalna listwa szklana PARADYŻ KARMAZYN 2,3x60

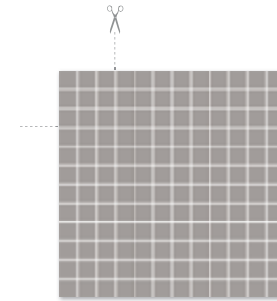

MIDIAN GRYS
mozaika cięta 29,8x29,8
kostka 2,3x2,3

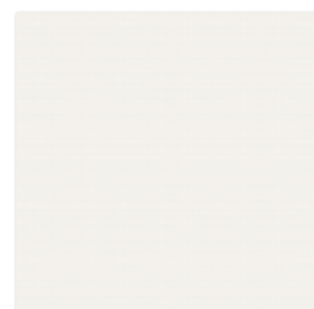

PURIO BIANCO 40x40

R9
4
2100

Kolekcja nagrodzona
Perła Ceramiki UE 2013



Kolekcja nagrodzona
Perła Ceramiki UE 2013



PURIO GRAFIT 40x40

3
750

cm	cm	szt.	m ²	kg
20x60	0,95	9	1,08	18,27
20x60 Struktura	0,95	9	1,08	18,27
20x60 inserto Kwiat	0,95	1	-	2,14
20x60 inserto Kwiat A	0,95	1	-	2,14
20x60 inserto Punto	0,95	1	-	2,15
9,8x60 listwa struktura	0,95	7	-	7,05
4x60 listwa	0,95	12	-	5,11
2,3x60 listwa szklana	0,80	6	-	1,55
29,8x29,8 mozaika cięta	0,95	7	-	10,36
40x40	0,85	10	1,60	28,00

cm	cm	szt.	m ²	kg
20x60	0,95	9	1,08	18,27
20x60 Struktura	0,95	9	1,08	18,27
20x60 inserto Kwiat	0,95	1	-	2,14
20x60 inserto Kwiat A	0,95	1	-	2,14
20x60 inserto Punto	0,95	1	-	2,15
9,8x60 listwa struktura	0,95	7	-	7,05
4x60 listwa	0,95	12	-	5,11
2,3x60 listwa szklana	0,80	6	-	1,55
29,8x29,8 mozaika cięta	0,95	7	-	10,36
40x40	0,85	10	1,60	28,00

midian purio 20x60

midian purio 20x60



MIDIAN VERDE 20x60



MIDIAN VERDE listwa strukturalna 9,8x60



MIDIAN VERDE struktura 20x60



MIDIAN VERDE inserto Punto 20x60



MIDIAN BIANCO inserto Kwiat A 20x60



MIDIAN VERDE inserto Kwiat 20x60



MIDIAN VERDE listwa 4x60

uniwersalna listwa szklana PARADYŻ ZEFIR 2,3x60

uniwersalna listwa szklana PARADYŻ GRAFIT 2,3x60

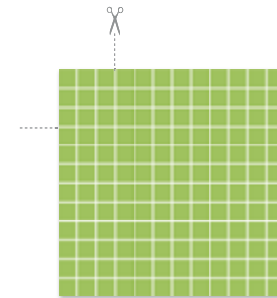

MIDIAN VERDE mozaika cięta 29,8x29,8 kostka 2,3x2,3



MIDIAN GIALLO 20x60



MIDIAN GIALLO listwa strukturalna 9,8x60



MIDIAN GIALLO struktura 20x60

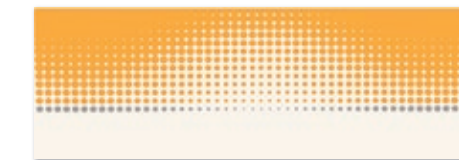

MIDIAN GIALLO inserto Punto 20x60



MIDIAN BIANCO inserto Kwiat A 20x60



MIDIAN GIALLO inserto Kwiat 20x60



MIDIAN GIALLO listwa 4x60

uniwersalna listwa szklana PARADYŻ GIALLO 2,3x60

uniwersalna listwa szklana PARADYŻ ARANCIONE 2,3x60

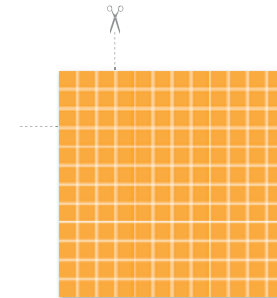

MIDIAN GIALLO mozaika cięta 29,8x29,8 kostka 2,3x2,3

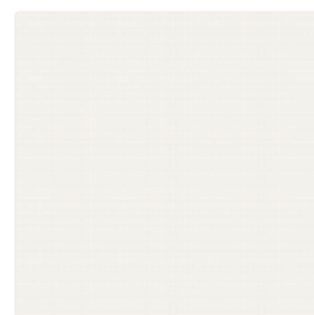

PURIO BIANCO 40x40

R9
4
2100

Kolekcja nagrodzona
Perła Ceramiki UE 2013



Kolekcja nagrodzona
Perła Ceramiki UE 2013

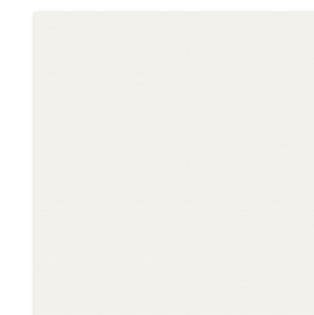

PURIO BIANCO 40x40

R9
4
2100

cm	cm	szt.	m ²	kg
20x60	0,95	9	1,08	18,27
20x60 Struktura	0,95	9	1,08	18,27
20x60 inserto Kwiat	0,95	1	-	2,14
20x60 inserto Kwiat A	0,95	1	-	2,14
20x60 inserto Punto	0,95	1	-	2,15
9,8x60 listwa struktura	0,95	7	-	7,05
4x60 listwa	0,95	12	-	5,11
2,3x60 listwa szklana	0,80	6	-	1,55
29,8x29,8 mozaika cięta	0,95	7	-	10,36
40x40	0,85	10	1,60	28,00

cm	cm	szt.	m ²	kg
20x60	0,95	9	1,08	18,27
20x60 Struktura	0,95	9	1,08	18,27
20x60 inserto Kwiat	0,95	1	-	2,14
20x60 inserto Kwiat A	0,95	1	-	2,14
20x60 inserto Punto	0,95	1	-	2,15
9,8x60 listwa struktura	0,95	7	-	7,05
4x60 listwa	0,95	12	-	5,11
2,3x60 listwa szklana	0,80	6	-	1,55
29,8x29,8 mozaika cięta	0,95	7	-	10,36
40x40	0,85	10	1,60	28,00

chiara purio 20x60

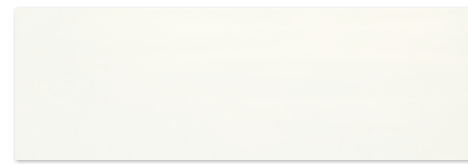

CHIARA BIANCO 20x60



CHIARA AZUL 20x60



CHIARA BEIGE 20x60



CHIARA BIANCO struktura 20x60



CHIARA AZUL struktura 20x60



CHIARA BEIGE struktura 20x60

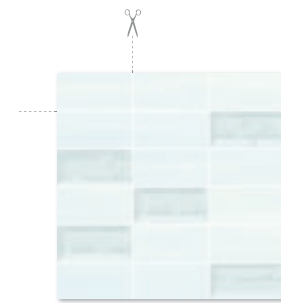

CHIARA BIANCO/AZUL
mozaika cięta Mix 29,8x29,8
kostka 4,8x9,8

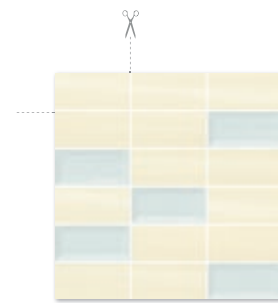

CHIARA BIANCO/BEIGE
mozaika cięta Mix 29,8x29,8
kostka 4,8x9,8

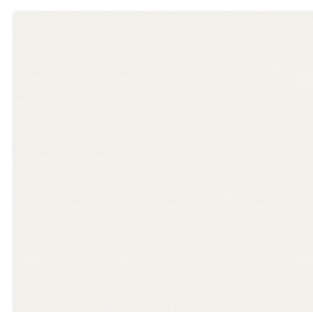

PURIO BIANCO 40x40

R9
4
2100

Każda płytka w odniesieniu do wzoru jest niepowtarzalna i może charakteryzować się różnicami tonalnymi



CHIARA BIANCO inserto szklane A 20x60



CHIARA AZUL inserto A 20x60



CHIARA BEIGE inserto Kwiat A 20x60



CHIARA BIANCO inserto szklane B 20x60



CHIARA AZUL inserto B 20x60



CHIARA BEIGE inserto Kwiat B 20x60



uniwersalna listwa szklana PARADYŻ GIALLO 2,3x60



uniwersalna listwa szklana PARADYŻ IVORY 2,3x60



uniwersalna listwa szklana PARADYŻ BEIGE 2,3x60



uniwersalna listwa szklana PARADYŻ ARANCIONE 2,3x60



uniwersalna listwa szklana PARADYŻ FIOŁEK 2,3x60

cm	cm	szk.	m ²	kg
20x60	0,95	9	1,08	18,27
20x60 Struktura	0,95	9	1,08	18,27
20x60 inserto Kwiat A, B	0,98	1	-	2,03
20x60 inserto A, B	0,95	2	-	4,06
20x60 inserto szklane	1,20	1	-	3,56
2,3x60 listwa szklana	0,80	6	-	1,55
29,8x29,8 mozaika cięta Mix	1,00	5	-	9,00
40x40	0,85	10	1,60	28,00

cm	cm	szk.	m ²	kg
20x60	0,95	9	1,08	18,27
20x60 Struktura	0,95	9	1,08	18,27
20x60 inserto Kwiat A, B	0,98	1	-	2,03
20x60 inserto A, B	0,95	2	-	4,06
20x60 inserto szklane	1,20	1	-	3,56
2,3x60 listwa szklana	0,80	6	-	1,55
29,8x29,8 mozaika cięta Mix	1,00	5	-	9,00
40x40	0,85	10	1,60	28,00

Każda płytka w odniesieniu do wzoru jest niepowtarzalna i może charakteryzować się różnicami tonalnymi

yoshioka purio 20x60

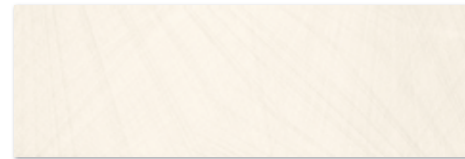

YOSHIOKA BIANCO 20x60



YOSHIOKA IVORY inserto szklane 20x60



YOSHIOKA ARANCIONE inserto szklane 20x60



uniwersalna listwa szklana PARADYZ IVORY 2,3x60



uniwersalna listwa szklana PARADYZ ARANCIONE 2,3x60



YOSHIOKA GRAFIT 20x60



YOSHIOKA GRIGIO inserto szklane 20x60



YOSHIOKA KARMAŻYN inserto szklane 20x60



uniwersalna listwa szklana PARADYZ GRIGIO 2,3x60



uniwersalna listwa szklana PARADYZ KARMAŻYN 2,3x60

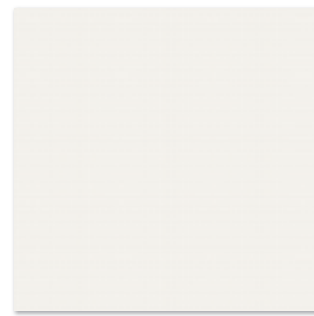

PURIO BIANCO 40x40

R9
4
2100



PURIO GRAFIT 40x40

3
750

Kolekcja nagrodzona Perłą Ceramiki UE 2012
i Perłą Ceramiki Dystrybutorów 2012.
Kolekcja nagrodzona Perłą Ceramiki Projektantów 2012.
Wyóżnienie w konkursie TopBuilder 2013



cm	cm	szt.	m ²	kg
20x60	0,95	9	1,08	18,27
20x60 inserto szklane	1,00	1	-	2,98
2,3x60 listwa szklana	0,80	6	-	1,55
40x40	0,85	10	1,60	28,00

adilio rivo 29,5x59,5

kolekcja dostępna w wybranych salonach
adresy salonów www.paradyz.com

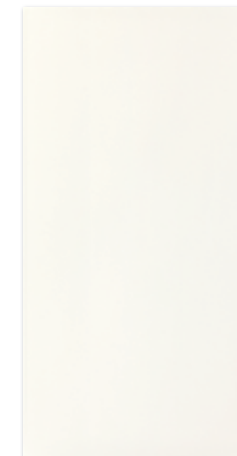

ADILIO BIANCO 29,5x59,5



ADILIO BIANCO Fan
29,5x59,5



ADILIO BIANCO struktura
Tree 29,5x59,5



ADILIO BIANCO struktura
Fan 29,5x59,5

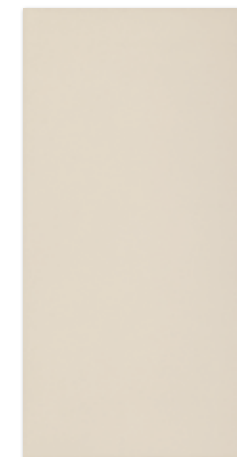

ADILIO BEIGE 29,5x59,5



ADILIO BEIGE Fan
29,5x59,5



ADILIO BEIGE struktura
Tree 29,5x59,5

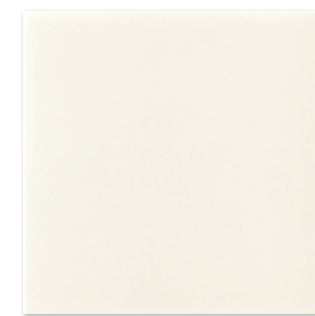

RIVO BIANCO 39,5x39,5

4
2100

cm	cm	szt.	m ²	kg
29,5x59,5	1,00	5	0,88	15,63
29,5x59,5 Fan	1,00	5	0,88	15,63
29,5x59,5 Tree	1,00	5	0,88	15,63
29,5x59,5 Fan struktura	1,00	5	0,88	15,63
39,5x39,5	0,85	10	1,56	27,30

kolekcja płytek rektyfikowanych

zobacz inspiracje str. 374-379

irvan rivo 29×5×59,5

kolekcja dostępna w wybranych salonach
adresy salonów www.paradyz.com



IRVAN BIANCO 29,5×59,5



IRVAN TURKUS 29,5×59,5



IRVAN VERDE 29,5×59,5



IRVAN VIOLA 29,5×59,5



IRVAN BIANCO struktura
29,5×59,5



IRVAN TURKUS struktura
29,5×59,5



IRVAN VERDE struktura
29,5×59,5



IRVAN VIOLA struktura
29,5×59,5

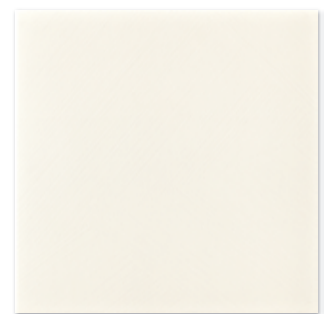

RIVO BIANCO 39,5×39,5

4
2100



RIVO TURKUS 39,5×39,5

3
1500



RIVO VERDE 39,5×39,5

3
1500



IRVAN inserto
29,5×59,5



IRVAN listwa
4×59,5

cm	cm	szt.	m ²	kg
29,5x59,5	1,00	5	0,88	15,63
29,5x59,5 inserto	1,07	1	-	3,20
4x59,5 listwa	0,98	12	-	5,40
39,5x39,5	0,85	10	1,56	27,30

kolekcja płytek rektyfikowanych

zobacz inspiracje str. 374-379

irvan irvo 29×5×59,5

kolekcja dostępna w wybranych salonach
adresy salonów www.paradyz.com

cm	cm	szt.	m ²	kg
29,5x59,5	1,00	5	0,88	15,63
29,5x59,5 inserto	1,07	1	-	3,20
4x59,5 listwa	0,98	12	-	5,40
39,5x39,5	0,85	10	1,56	27,30

kolekcja płytek rektyfikowanych

binita binito 29,5×59,5

kollekcja dostępna w wybranych salonach
adresy salonów www.paradyz.com



BINITA BIANCO
29,5×59,5

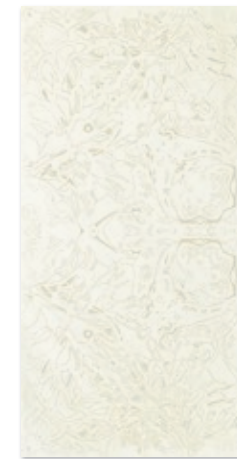

BINITA BIANCO inserto
29,5×59,5

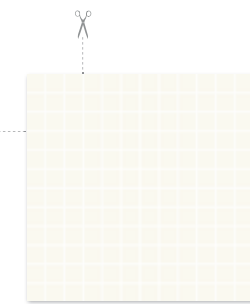

BINITA BIANCO
mozaika cięta 29,8×59,8
kostka 2,3×2,3



BINITA GRYS
29,5×59,5

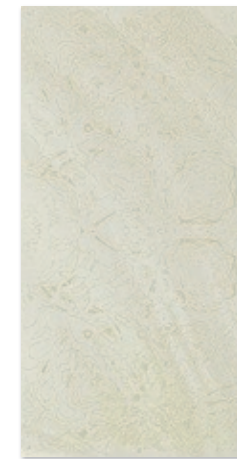

BINITA GRYS inserto
29,5×59,5



uniwersalna listwa szklana PARADYŻ SILVER 2,3×59,5

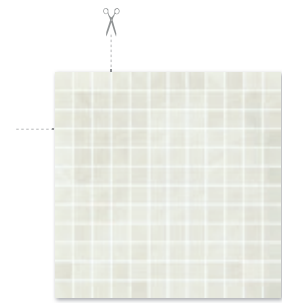

BINITA GRYS
mozaika cięta 29,8×59,8
kostka 2,3×2,3



BINITA BEIGE
29,5×59,5

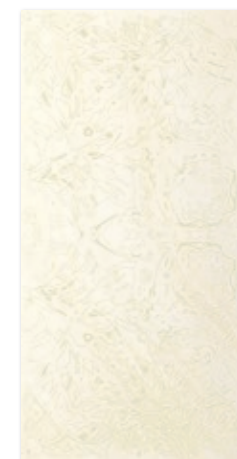

BINITA BEIGE inserto
29,5×59,5

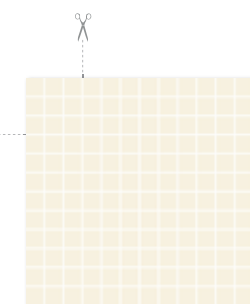

BINITA BEIGE
mozaika cięta 29,8×59,8
kostka 2,3×2,3



BINITA BROWN
29,5×59,5

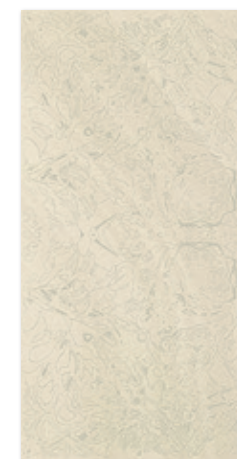

BINITA BROWN inserto
29,5×59,5



uniwersalna listwa szklana PARADYŻ BROWN 2,3×59,5

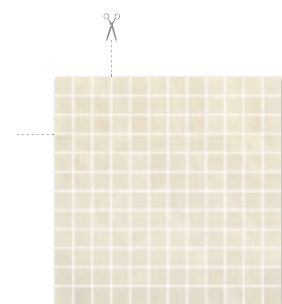

BINITA BROWN
mozaika cięta 29,8×59,8
kostka 2,3×2,3



BINITO BIANCO 39,5×39,5

3 1500



BINITO BEIGE 39,5×39,5

3 1500

Każda płytka w odniesieniu do wzoru jest niepowtarzalna i może charakteryzować się różnicami tonalnymi



cm	cm	szt.	m ²	kg
29,5x59,5	1,00	5	0,88	15,63
29,5x59,5 inserto	1,07	1	-	3,16
2,3x59,5 listwa szklana	0,80	6	-	1,54
29,8x29,8 mozaika	1,00	7	-	9,80
39,5x39,5	0,85	10	1,56	27,30

kollekcja płytek rektyfikowanych

ricoletta ricoletto 29,5×59,5

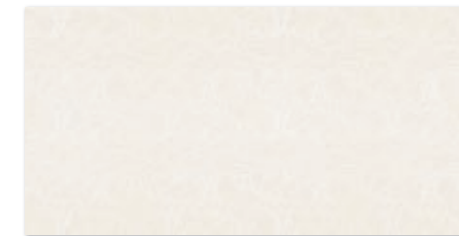

RICOLETTA BIANCO 29,5×59,5

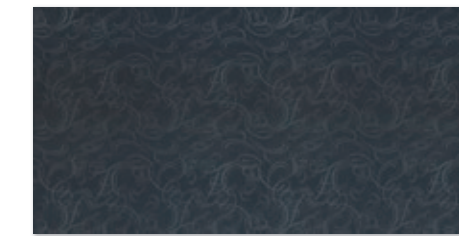

RICOLETTA NERO 29,5×59,5

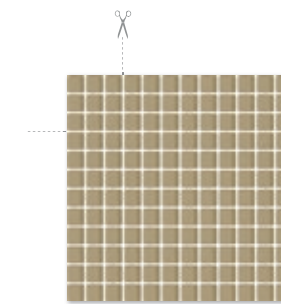

uniwersalna mozaika szklana
PARADYŻ BEIGE 29,8×29,8
kostka 2,3×2,3

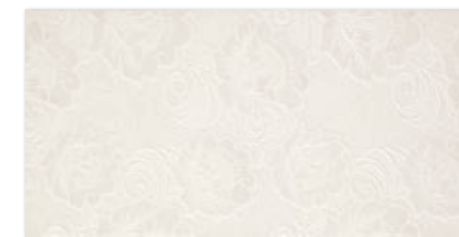

RICOLETTA BIANCO inserto Kwiaty 29,5×59,5

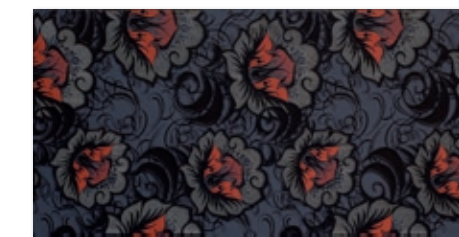

RICOLETTA NERO inserto Kwiaty 29,5×59,5

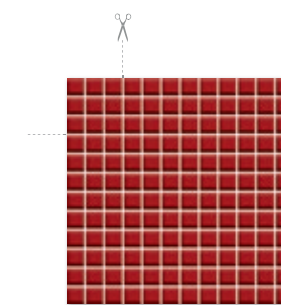

uniwersalna mozaika szklana
PARADYŻ KARMAZYN 29,8×29,8
kostka 2,3×2,3



uniwersalne inserto szklane PARADYŻ BEIGE
29,5×59,5

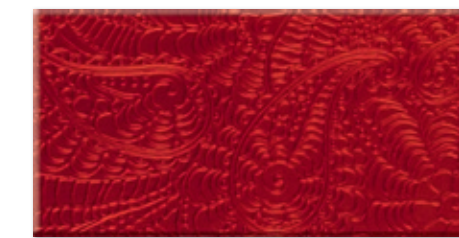

uniwersalne inserto szklane PARADYŻ KARMAZYN
29,5×59,5



uniwersalna listwa szklana PARADYŻ BEIGE
2,3×59,5



uniwersalna listwa szklana PARADYŻ KARMAZYN
2,3×59,5

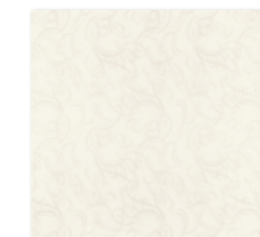

RICOLETTO BIANCO 32,5×32,5

3 1500

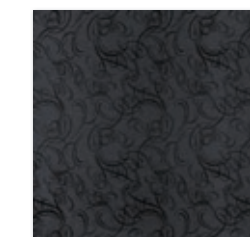

RICOLETTO NERO 32,5×32,5

2 600

Kollekcja nagrodzona
Perłą Ceramiki Dystrybutorów 2012
i Perłą Ceramiki Projektantów 2012.



cm	cm	szt.	m ²	kg
29,5x59,5	1,00	5	0,88	15,63
29,5x59,5 inserto	1,07	4	-	13,20
29,5x59,5 inserto szklane beige, karmazyn	1,00	2	-	8,68
2,3x59,5 listwa szklana beige, karmazyn	1,00	6	-	2,04
29,8x29,8 mozaika szklana	0,80	7	-	9,80
32,5x32,5	0,80	12	1,27	20,96

kollekcja płytek rektyfikowanych

secret edeno 29,5×59,5



SECRET BIANCO inserto A 29,5×59,5

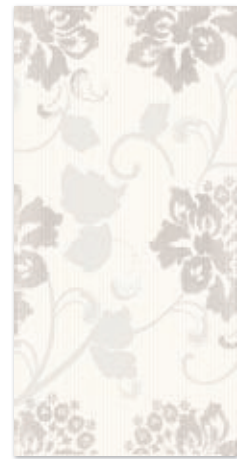

SECRET BIANCO inserto B 29,5×59,5



SECRET BIANCO listwa 7×59,5



SECRET BIANCO inserto Murano 29,5×59,5

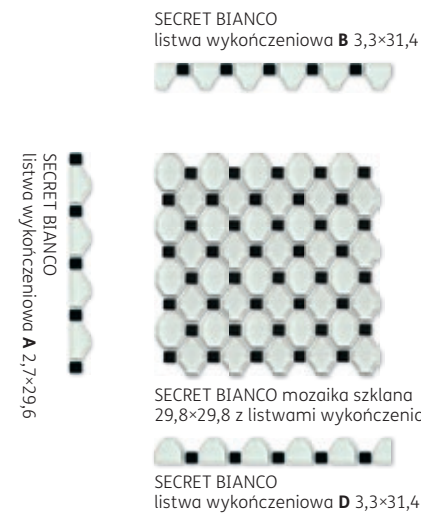

SECRET BIANCO listwa wykończeniowa B 3,3×31,4

SECRET BIANCO listwa wykończeniowa A 2,7×29,6

SECRET BIANCO listwa wykończeniowa C 2,7×29,6

SECRET BIANCO mozaika szklana 29,8×29,8 z listwami wykończeniowymi

SECRET BIANCO listwa wykończeniowa D 3,3×31,4

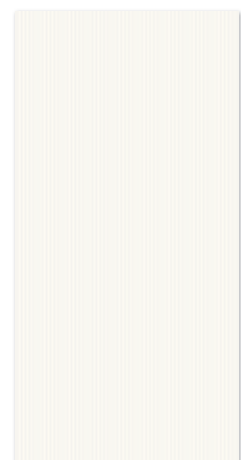

SECRET BIANCO 29,5×59,5



SECRET BIANCO listwa poduszki 7×59,5



SECRET BIANCO listwa poduszki 7×59,5



SECRET BIANCO listwa poduszki 7×59,5



SECRET BIANCO listwa Kostki Murano 4,8×29,5

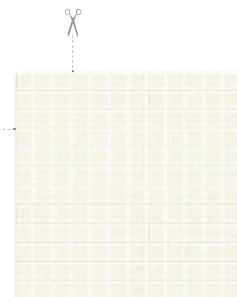

SECRET BIANCO mozaika Murano 29,8×29,8 kostka 2,3×2,3

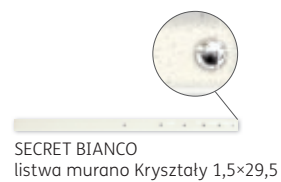

SECRET BIANCO listwa murano Kryształ 1,5×29,5



SECRET NERO inserto A 29,5×59,5



SECRET NERO inserto B 29,5×59,5



SECRET NERO listwa 7×59,5

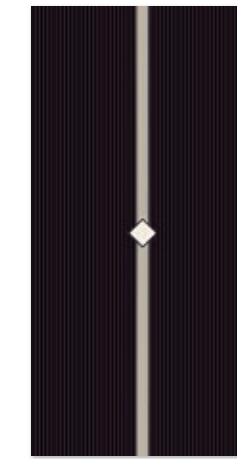

SECRET NERO inserto Murano 29,5×59,5

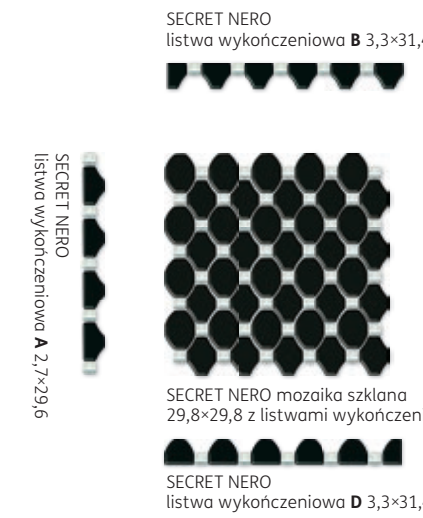

SECRET NERO listwa wykończeniowa B 3,3×31,4

SECRET NERO listwa wykończeniowa A 2,7×29,6

SECRET NERO listwa wykończeniowa C 2,7×29,6

SECRET NERO mozaika szklana 29,8×29,8 z listwami wykończeniowymi

SECRET NERO listwa wykończeniowa D 3,3×31,4

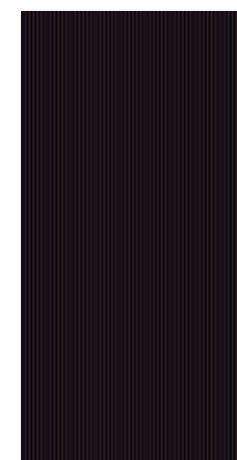

SECRET NERO 29,5×59,5



SECRET NERO listwa poduszki 7×59,5



SECRET NERO listwa poduszki 7×59,5



SECRET NERO listwa poduszki 7×59,5



SECRET NERO listwa Kostki Murano 4,8×29,5

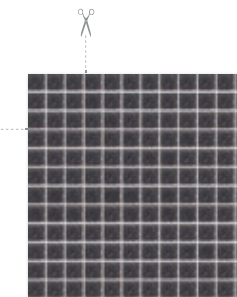

SECRET NERO mozaika Murano 29,8×29,8 kostka 2,3×2,3



SECRET NERO listwa murano Kryształ 1,5×29,5

cm	cm	szt.	m ²	kg
29,5x59,5	1,00	5	0,88	15,63
29,5x59,5 inserto A, B	1,10	4	-	13,44
29,5x59,5 inserto Murano	1,20	3	-	9,78
7x59,5 listwa bianco, nero	1,08	9	-	7,02
7x59,5 listwa poduszki	1,10	9	-	7,83
7x59,5 listwa nacinana	1,00	9	-	7,06
4,8x29,5 listwa	1,20	36	-	9,79
2,3x59,5 listwa szklana	0,80	6	-	1,54
1,5x29,5 listwa	1,20	30	-	3,60
29,8x29,8 mozaika Murano	1,20	6	-	9,95
29,8x29,8 mozaika szklana	0,80	7	-	8,35
2,7x29,6 listwa szklana	1,00	44	-	4,71
3,3x31,4 listwa szklana	0,80	45	-	5,54
39,5x39,5	0,85	10	1,56	27,30

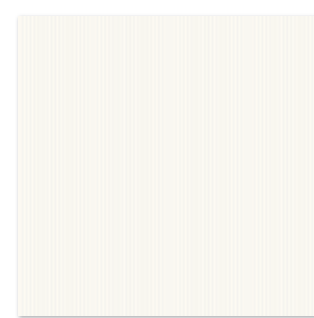

EDENO BIANCO 39,5×39,5

4 2100

Kolekcja nagrodzona Perłą Ceramiki UE 2010 i Perłą Ceramiki Dystrybutorów 2010. Wyróżniona tytułem „Łazienka - Wybór Roku 2011”.



Kolekcja nagrodzona Perłą Ceramiki UE 2010 i Perłą Ceramiki Dystrybutorów 2010. Wyróżniona tytułem „Łazienka - Wybór Roku 2011”.



cm	cm	szt.	m ²	kg
29,5x59,5	1,00	5	0,88	15,63
29,5x59,5 inserto A, B	1,10	4	-	13,44
29,5x59,5 inserto Murano	1,20	3	-	9,78
7x59,5 listwa bianco, nero	1,08	9	-	7,02
7x59,5 listwa poduszki	1,10	9	-	7,83
7x59,5 listwa nacinana	1,00	9	-	7,06
4,8x29,5 listwa	1,20	36	-	9,79
2,3x59,5 listwa szklana	0,80	6	-	1,54
1,5x29,5 listwa	1,20	30	-	3,60
29,8x29,8 mozaika Murano	1,20	6	-	9,95
29,8x29,8 mozaika szklana	0,80	7	-	8,35
2,7x29,6 listwa szklana	1,00	44	-	4,71
3,3x31,4 listwa szklana	0,80	45	-	5,54
39,5x39,5	0,85	10	1,56	27,30

kolekcja płytek rektyfikowanych

piumetta piume 29,5×59,5

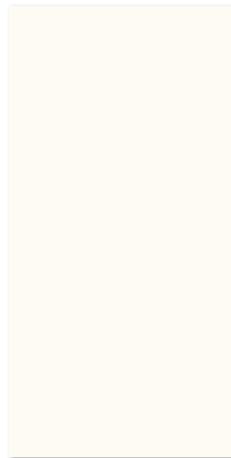

PIUMETTA BIANCO
29,5×59,5

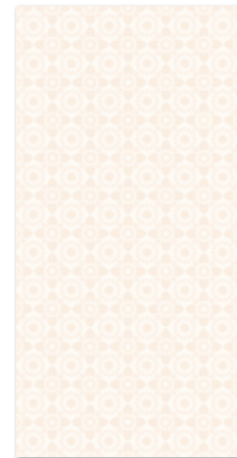

PIUMETTA BIANCO
inserto A 29,5×59,5



PIUMETTA BIANCO
inserto Paski 29,5×59,5



PIUMETTA BIANCO
inserto B 29,5×59,5



PIUMETTA BIANCO listwa B 7×59,5



PIUMETTA BIANCO listwa A 7×59,5



PIUMETTA VIOLA
29,5×59,5



PIUMETTA VIOLA
inserto A 29,5×59,5



PIUMETTA VIOLA
inserto Paski 29,5×59,5



PIUMETTA VIOLA
inserto B 29,5×59,5



PIUMETTA VIOLA listwa B 7×59,5



PIUMETTA VIOLA listwa A 7×59,5



PIUMETTA NERO
29,5×59,5

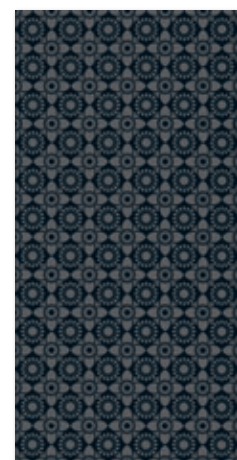

PIUMETTA NERO
inserto A 29,5×59,5



PIUMETTA NERO
inserto Paski 29,5×59,5

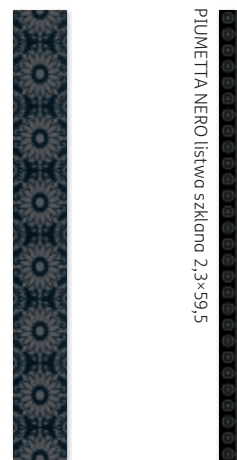

PIUMETTA NERO
listwa A 7×59,5

PIUMETTA NERO listwa szklana 2,3×59,5



uniwersalna listwa szklana PARADYZ NERO 2,3×59,5



PIUMETTA BIANCO
listwa Murano 2,3×29,5



PIUMETTA GRYS
29,5×59,5

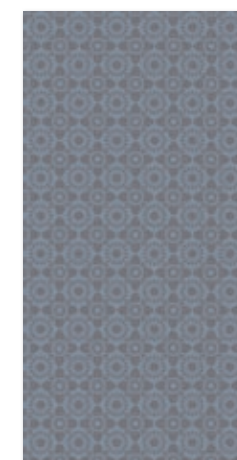

PIUMETTA GRYS
inserto A 29,5×59,5

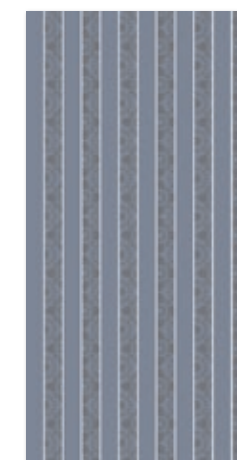

PIUMETTA GRYS
inserto Paski 29,5×59,5

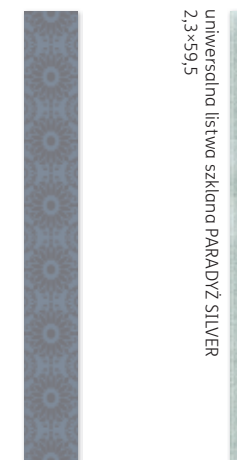

PIUMETTA GRYS
listwa A 7×59,5

uniwersalna listwa szklana PARADYZ SILVER 2,3×59,5

uniwersalna listwa szklana PARADYZ VIOLA 2,3×59,5

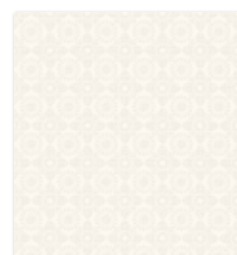

PIUME BIANCO 32,5×32,5

R9
4
2100

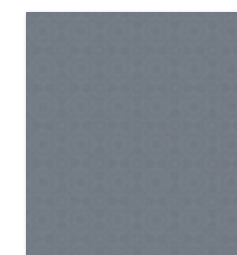

PIUME GRYS 32,5×32,5

R9
3
750

cm	cm	szt.	m ²	kg
29,5x59,5	1,00	5	0,88	15,63
29,5x59,5 inserto A	1,10	4	-	13,11
29,5x59,5 inserto B	1,10	4	-	13,43
29,5x59,5 inserto Paski	1,10	3	-	9,16
7x59,5 listwa A, B	1,10	9	-	6,80
2,3x59,5 listwa Murano	1,20	48	-	6,05
2,3x59,5 listwa szklana	0,80	6	-	1,54
32,5x32,5	0,80	12	1,27	20,96

kolekcja płytek rektyfikowanych

cm	cm	szt.	m ²	kg
29,5x59,5	1,00	5	0,88	15,63
29,5x59,5 inserto A	1,10	4	-	13,11
29,5x59,5 inserto B	1,10	4	-	13,43
29,5x59,5 inserto Paski	1,10	3	-	9,16
7x59,5 listwa A, B	1,10	9	-	6,80
2,3x59,5 listwa Murano	1,20	48	-	6,05
2,3x59,5 listwa szklana	0,80	6	-	1,54
32,5x32,5	0,80	12	1,27	20,96

kolekcja płytek rektyfikowanych

sabro silon 29,5×59,5



SABRO BEIGE 29,5×59,5*



SABRO BEIGE inserto Geometryk 29,5×59,5



SABRO BEIGE inserto Murano 29,5×59,5



SABRO BEIGE 29,5×59,5*



SABRO BEIGE inserto Kwiat 29,5×59,5

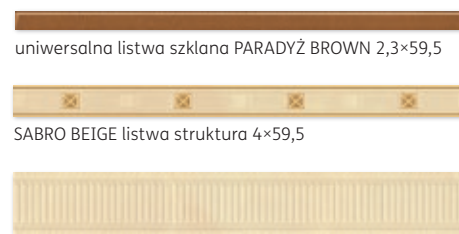

uniwersalna listwa szklna PARADYŻ BROWN 2,3×59,5

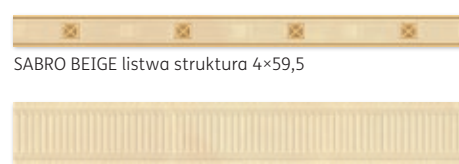

SABRO BEIGE listwa struktura 4×59,5



SABRO BEIGE listwa struktura 8×59,5

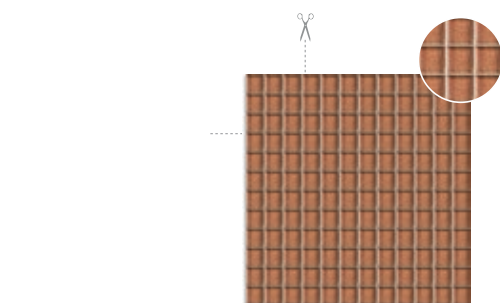

uniwersalna mozaika szklana
PARADYŻ BROWN Brokat 29,8×29,8
kostka 2,3×2,3

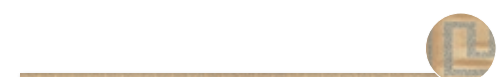

SABRO BEIGE listwa szklna Meander B (platyna) 3×59,5



SABRO BEIGE listwa szklna Meander A (złota) 3×59,5



SABRO GOLD listwa Poduszki 3×59,5



SABRO GOLD listwa Poduszki 7×59,5

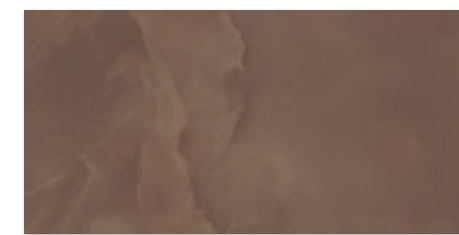

SABRO BROWN 29,5×59,5*



SABRO BROWN inserto Geometryk 29,5×59,5



SABRO BROWN inserto Murano 29,5×59,5

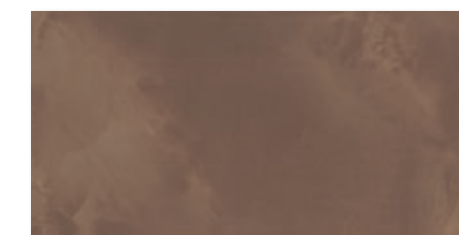

SABRO BROWN 29,5×59,5*



SABRO BROWN inserto Kwiat 29,5×59,5



SABRO BROWN listwa struktura 4×59,5



SABRO BROWN listwa struktura 8×59,5

cm	cm	szt.	m ²	kg
29,5x59,5	1,00	5	0,88	15,63
29,5x59,5 inserto Geometryk	1,10	4	-	12,68
29,5x59,5 inserto Kwiat	1,02	4	-	12,80
29,5x59,5 inserto Murano	1,02	2	-	6,96
8x59,5 listwa struktura	1,20	6	-	6,00
4x59,5 listwa struktura	1,15	12	-	5,76
3x59,5 listwa Poduszki	1,08	18	-	7,30
3x59,5 listwa Meander	0,80	6	-	2,02
2,3x59,5 listwa szklna	0,80	6	-	1,54
29,8x29,8 mozaika brown brokat	0,80	7	-	10,22
29,8x29,8 mozaika silver, verde brokat	0,80	7	-	9,80
39,5x39,5	0,85	10	1,56	27,30

kolekcja płytek rektyfikowanych



SILON BEIGE 39,5×39,5*

4
2100

Płytki pakowane są losowo
*Wzór płytki występuje w kilku różnych grafikach.
Kolekcja nagrodzona Perłą Ceramiki UE 2010
i Perłą Ceramiki Dystrybutorów 2010.



Każda płytka w odniesieniu do wzoru jest niepowtarzalna i może charakteryzować się różnicami tonalnymi

Płytki pakowane są losowo
*Wzór płytki występuje w kilku różnych grafikach.
Kolekcja nagrodzona Perłą Ceramiki UE 2010
i Perłą Ceramiki Dystrybutorów 2010.



Każda płytka w odniesieniu do wzoru jest niepowtarzalna i może charakteryzować się różnicami tonalnymi



SILON BROWN 39,5×39,5*

3
750

sabro silon 29,5×59,5

cm	cm	szt.	m ²	kg
29,5x59,5	1,00	5	0,88	15,63
29,5x59,5 inserto Geometryk	1,10	4	-	12,68
29,5x59,5 inserto Kwiat	1,02	4	-	12,80
29,5x59,5 inserto Murano	1,02	4	-	12,80
8x59,5 listwa struktura	1,20	6	-	6,00
4x59,5 listwa struktura	1,15	12	-	5,76
3x59,5 listwa Poduszki	1,08	18	-	7,30
3x59,5 listwa Meander	0,80	6	-	2,02
2,3x59,5 listwa szklna	0,80	6	-	1,54
29,8x29,8 mozaika brown brokat	0,80	7	-	10,22
29,8x29,8 mozaika silver, verde brokat	0,80	7	-	9,80
39,5x39,5	0,85	10	1,56	27,30

kolekcja płytek rektyfikowanych

sabro silon 29,5×59,5

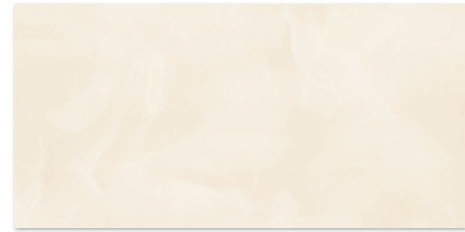

SABRO BIANCO 29,5×59,5*



SABRO BIANCO inserto Geometryk 29,5×59,5



SABRO BIANCO inserto Murano 29,5×59,5

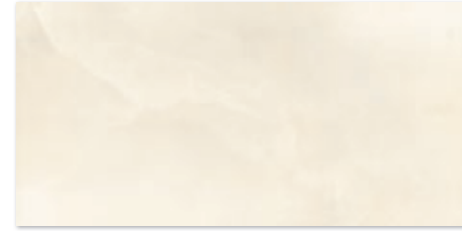

SABRO BIANCO 29,5×59,5*



SABRO BIANCO inserto Kwiat 29,5×59,5



uniwersalna listwa szklana PARADYŻ SILVER 2,3×59,5



SABRO BIANCO listwa struktura 4×59,5



SABRO BIANCO listwa struktura 8×59,5

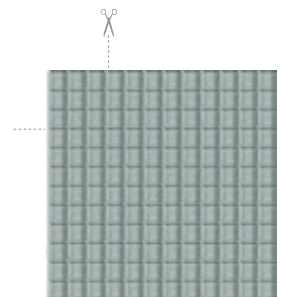

uniwersalna mozaika szklana
PARADYŻ SILVER Brokat 29,8×29,8
kostka 2,3×2,3



SABRO BIANCO listwa szklana Meander B (platyna)
3×59,5



SABRO BIANCO listwa szklana Meander A (złota) 3×59,5



SABRO SILVER listwa Poduszki 3×59,5



SABRO SILVER listwa Poduszki 7×59,5



SABRO VERDE 29,5×59,5*



SABRO VERDE inserto Geometryk 29,5×59,5



SABRO VERDE inserto Murano 29,5×59,5



SABRO VERDE 29,5×59,5*



SABRO VERDE inserto Kwiat 29,5×59,5



uniwersalna listwa szklana PARADYŻ VERDE 2,3×59,5



SABRO VERDE listwa struktura 4×59,5



SABRO VERDE listwa struktura 8×59,5

sabro silon 29,5×59,5

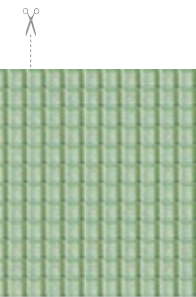

uniwersalna mozaika szklana
PARADYŻ VERDE Brokat 29,8×29,8
kostka 2,3×2,3

cm	cm	szt.	m ²	kg
29,5x59,5	1,00	5	0,88	15,63
29,5x59,5 inserto Geometryk	1,10	4	-	12,68
29,5x59,5 inserto Kwiat	1,02	4	-	12,80
29,5x59,5 inserto Murano	1,02	4	-	12,80
8x59,5 listwa struktura	1,20	6	-	6,00
4x59,5 listwa struktura	1,15	12	-	5,76
3x59,5 listwa Poduszki	1,08	18	-	7,30
3x59,5 listwa Meander	0,80	6	-	2,02
2,3x59,5 listwa szklana	0,80	6	-	1,54
29,8x29,8 mozaika brown brokat	0,80	7	-	10,22
29,8x29,8 mozaika silver, verde brokat	0,80	7	-	9,80
39,5x39,5	0,85	10	1,56	27,30

kolekcja płytek rektyfikowanych

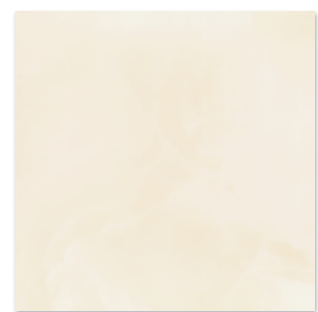

SILON BIANCO 39,5×39,5*

4
2100

Płytki pakowane są losowo
*Wzór płytki występuje w kilku różnych grafikach.
Kolekcja nagrodzona Perłą Ceramiki UE 2010
i Perłą Ceramiki Dystrybutorów 2010.

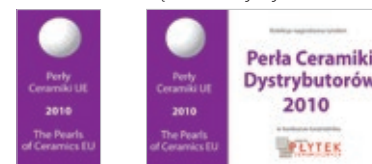

Każda płytka w odniesieniu do wzoru jest niepowtarzalna
i może charakteryzować się różnicami tonalnymi

Płytki pakowane są losowo
*Wzór płytki występuje w kilku różnych grafikach.
Kolekcja nagrodzona Perłą Ceramiki UE 2010
i Perłą Ceramiki Dystrybutorów 2010.



Każda płytka w odniesieniu do wzoru jest niepowtarzalna
i może charakteryzować się różnicami tonalnymi



SILON VERDE 39,5×39,5*

3
1500

cm	cm	szt.	m ²	kg
29,5x59,5	1,00	5	0,88	15,63
29,5x59,5 inserto Geometryk	1,10	4	-	12,68
29,5x59,5 inserto Kwiat	1,02	4	-	12,80
29,5x59,5 inserto Murano	1,02	4	-	12,80
8x59,5 listwa struktura	1,20	6	-	6,00
4x59,5 listwa struktura	1,15	12	-	5,76
3x59,5 listwa Poduszki	1,08	18	-	7,30
3x59,5 listwa Meander	0,80	6	-	2,02
2,3x59,5 listwa szklana	0,80	6	-	1,54
29,8x29,8 mozaika brown brokat	0,80	7	-	10,22
29,8x29,8 mozaika silver, verde brokat	0,80	7	-	9,80
39,5x39,5	0,85	10	1,56	27,30

kolekcja płytek rektyfikowanych

baletia arole 29,5×59,5

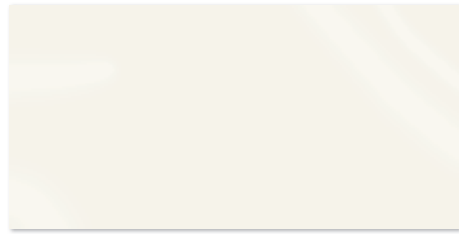

BALETIA BIANCO 29,5x59,5

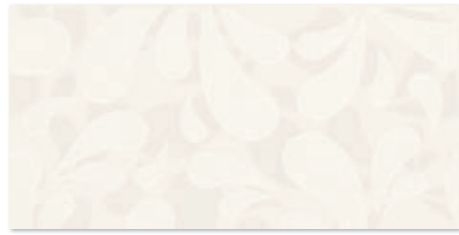

BALETIA BIANCO inserto A 29,5x59,5

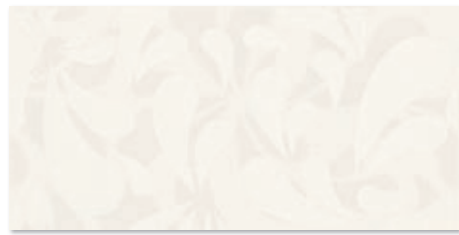

BALETIA BIANCO inserto B 29,5x59,5



BALETIA GRYS 29,5x59,5



BALETIA GRYS inserto A 29,5x59,5

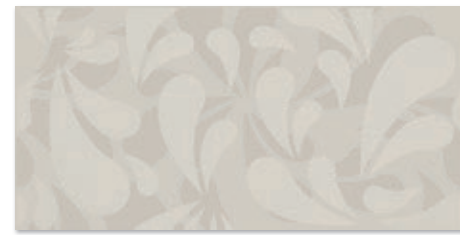

BALETIA GRYS inserto B 29,5x59,5

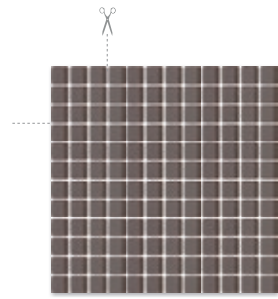

uniwersalna mozaika szklana
PARADYŻ GRIGIO 29,8x29,8
kostka 2,3x2,3

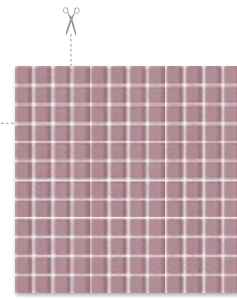

uniwersalna mozaika szklana
PARADYŻ LILAC 29,8x29,8
kostka 2,3x2,3

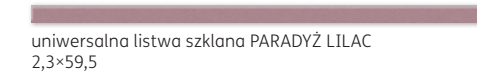

uniwersalna listwa szklana
PARADYŻ LILAC
2,3x59,5

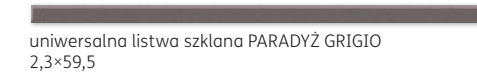

uniwersalna listwa szklana
PARADYŻ GRIGIO
2,3x59,5

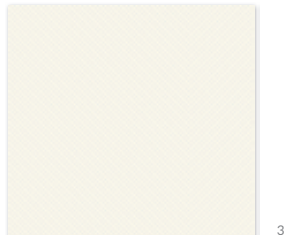

AROLE BIANCO 32,5x32,5

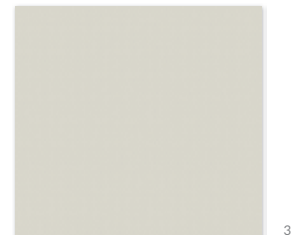

AROLE GRYS 32,5x32,5

cm	cm	szt.	m ²	kg
29,5x59,5	1,00	5	0,88	15,63
29,5x59,5 inserto A, B bianco	1,07	1	-	3,32
29,5x59,5 inserto A, B grys	1,07	1	-	3,14
2,3x59,5 listwa szklana	0,80	6	-	1,54
29,8x29,8 mozaika szklana grigio	0,80	7	-	12,60
29,8x29,8 mozaika szklana lilac	0,80	7	-	9,80
32,5x32,5	0,80	12	1,27	20,96

kolekcja płytek rektyfikowanych

Każda płytka w odniesieniu do wzoru jest niepowtarzalna i może charakteryzować się różnicami tonalnymi



CARIOCA ZEFIR 25x40



CARIOCA VERDE 25x40



CARIOCA BEIGE 25x40



CARIOCA BROWN 25x40



CARIOCA ZEFIR inserto A 25x40



CARIOCA ZEFIR inserto B 25x40



CARIOCA ZEFIR inserto C 25x40



CARIOCA ZEFIR listwa 12,4x40

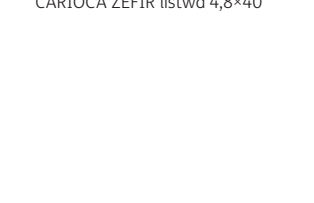

CARIOCA ZEFIR listwa 4,8x40



CARIOCA BEIGE inserto A 25x40



CARIOCA BEIGE inserto B 25x40



CARIOCA BEIGE inserto C 25x40



CARIOCA BEIGE listwa 12,4x40

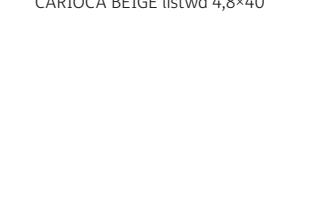

CARIOCA BEIGE listwa 4,8x40



ALAN VERDE 33,3x33,3

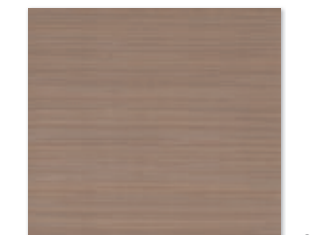

ALAN BROWN 33,3x33,3

cm	cm	szt.	m ²	kg
25x40	0,80	13	1,30	17,91
25x40 inserto	0,92	10	-	14,53
12,4x40 listwa	0,95	12	-	8,71
4,8x40 listwa	0,92	40	-	11,40
33,3x33,3	0,80	12	1,33	21,95

acapulco purio 25x40

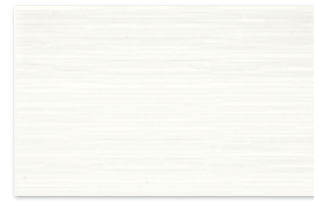

ACAPULCO BIANCO 25x40



ACAPULCO BLUE inserto A 25x40



ACAPULCO BLUE inserto B 25x40



ACAPULCO BLUE listwa 4,8x40



ACAPULCO BLUE 25x40



ACAPULCO BLUE inserto Kwiat 25x40

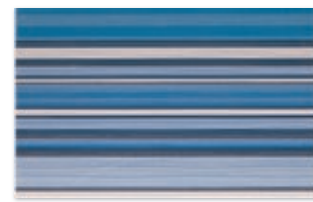

ACAPULCO BLUE inserto Paski 25x40



ACAPULCO BLUE panel Plaża 25x40x4

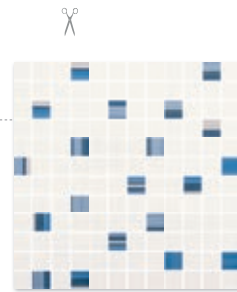

ACAPULCO BLUE mozaika cięta Mix 29,8x29,8, kostka 2,3x2,3

uniwersalna listwa szklana PARADYŻ AZURRO 3x40

uniwersalna listwa szklana PARADYŻ AZUL 3x40

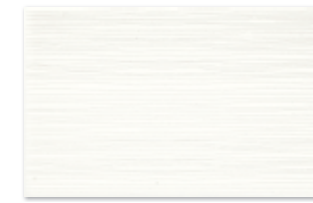

ACAPULCO BIANCO 25x40



ACAPULCO ROSA inserto A 25x40



ACAPULCO ROSA inserto B 25x40



ACAPULCO ROSA listwa 4,8x40



ACAPULCO ROSA 25x40



ACAPULCO ROSA inserto Kwiat 25x40

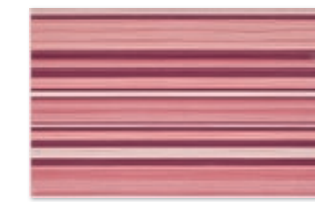

ACAPULCO ROSA inserto Paski 25x40

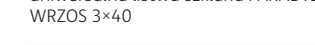

uniwersalna listwa szklana PARADYŻ WRZOS 3x40



uniwersalna listwa szklana PARADYŻ CORAL 3x40

acapulco purio 25x40

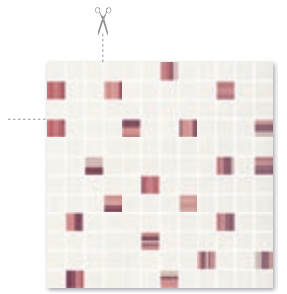

ACAPULCO ROSA mozaika cięta Mix 29,8x29,8, kostka 2,3x2,3

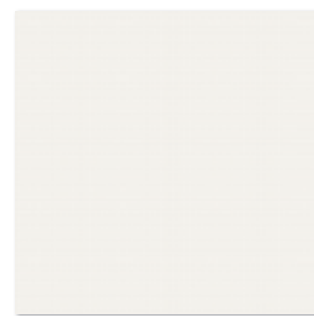

PURIO BIANCO 40x40

R9
4
2100

cm	cm	szk.	m ²	kg
25x40	0,80	13	1,30	17,91
25x40 inserto A, B	0,81	10	-	14,00
25x40 inserto Kwiat	0,81	12	-	15,96
25x40 inserto Paski	0,81	12	-	17,28
25x40x4 panel	0,81	1	0,40	5,50
4,8x40 listwa	0,81	40	-	10,40
3x40 listwa szklana	0,80	10	-	2,35
29,8x29,8 mozaika cięta	0,81	9	-	9,63
40x40	0,85	10	1,60	28,00

cm	cm	szk.	m ²	kg
25x40	0,80	13	1,30	17,91
25x40 inserto A, B	0,81	10	-	14,00
25x40 inserto Kwiat	0,81	12	-	15,96
25x40 inserto Paski	0,81	12	-	17,28
25x40x4 panel	0,81	1	0,40	5,50
4,8x40 listwa	0,81	40	-	10,40
3x40 listwa szklana	0,80	10	-	2,35
29,8x29,8 mozaika cięta	0,81	9	-	9,63
40x40	0,85	10	1,60	28,00

vivian purio 25×40

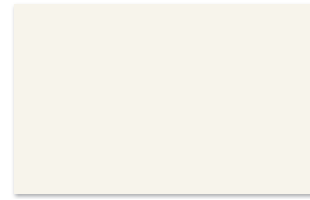

VIVIAN BIANCO 25×40



VIVIAN NERO 25×40



VIVIAN ROSA 25×40



VIVIAN BIANCO inserto Kwiat 25×40



VIVIAN NERO inserto Kwiat 25×40



VIVIAN ROSA inserto Kwiat 25×40

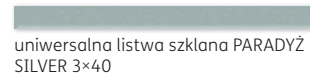

uniwersalna listwa szklana PARADYŻ SILVER 3×40

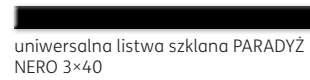

uniwersalna listwa szklana PARADYŻ NERO 3×40

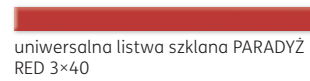

uniwersalna listwa szklana PARADYŻ RED 3×40



VIVIAN NERO inserto Fala 25×40

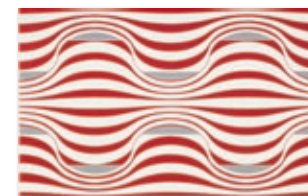

VIVIAN ROSA inserto Fala 25×40



VIVIAN NERO listwa Fala 4,8×40



VIVIAN ROSA listwa Fala 4,8×40

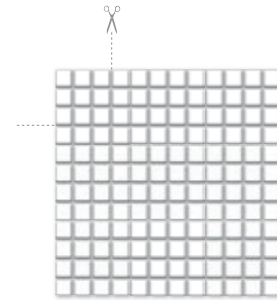

ALTEA/ALBIR BIANCO
mozaika prasowana
29,8×29,8, kostka 2,3×2,3

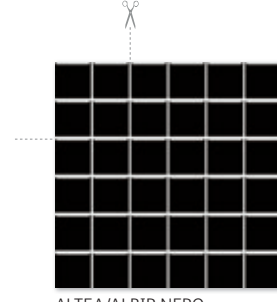

ALTEA/ALBIR NERO
mozaika prasowana
29,8×29,8, kostka 4,8×4,8

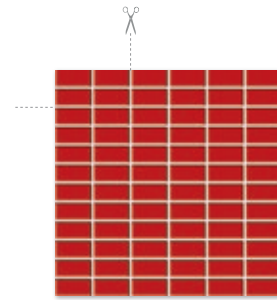

ALTEA ROSA
mozaika prasowana
29,8×29,8, kostka 2,3×4,8



VIVIAN BLUE 25×40



VIVIAN VIOLA 25×40



VIVIAN VERDE 25×40



VIVIAN BLUE inserto Kwiat 25×40



VIVIAN VIOLA inserto Kwiat 25×40



VIVIAN VERDE inserto Kwiat 25×40

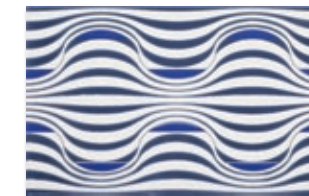

VIVIAN BLUE inserto Fala 25×40



VIVIAN VIOLA inserto Fala 25×40



VIVIAN VERDE inserto Fala 25×40



VIVIAN BLUE listwa Fala 4,8×40



VIVIAN VIOLA listwa Fala 4,8×40



VIVIAN VERDE listwa Fala 4,8×40

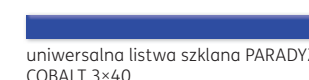

uniwersalna listwa szklana PARADYŻ COBALT 3×40



uniwersalna listwa szklana PARADYŻ FIOLEK 3×40



uniwersalna listwa szklana PARADYŻ SELEDYN 3×40

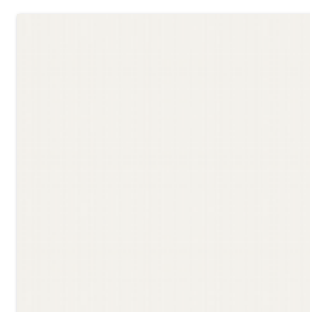

PURIO BIANCO 40×40



PURIO GRAFIT 40×40

cm	cm	szt.	m ²	kg
25x40	0,80	13	1,30	17,91
25x40 inserto Kwiat	0,85	10	-	14,40
25x40 inserto Fala	0,85	10	-	15,00
4,8x40 listwa Fala	0,85	40	-	12,28
3x40 listwa szklana	0,80	10	-	2,40
29,8x29,8 mozaika kostka 2,3x2,3	0,60	12	-	12,49
29,8x29,8 mozaika kostka 4,8x4,8	0,60	12	-	14,02
29,8x29,8 mozaika kostka 2,3x4,8	0,60	12	-	13,26
40x40	0,85	10	1,60	28,00

kolekcja płytek rektyfikowanych

vivian purio 25×40

cm	cm	szt.	m ²	kg
25x40	0,80	13	1,30	17,91
25x40 inserto Kwiat	0,85	10	-	14,40
25x40 inserto Fala	0,85	10	-	15,00
4,8x40 listwa Fala	0,85	40	-	12,28
3x40 listwa szklana	0,80	10	-	2,40
29,8x29,8 mozaika kostka 2,3x2,3	0,60	12	-	12,49
29,8x29,8 mozaika kostka 4,8x4,8	0,60	12	-	14,02
29,8x29,8 mozaika kostka 2,3x4,8	0,60	12	-	13,26
40x40	0,85	10	1,60	28,00

rondoni 9,8×29,8



RONDONI BIANCO struktura mat
29,8×9,8



RONDONI BEIGE struktura mat
29,8×9,8



RONDONI BLUE struktura mat
29,8×9,8



RONDONI BIANCO
inserto struktura A 29,8×9,8



RONDONI BEIGE
inserto struktura A 29,8×9,8



RONDONI BLUE
inserto struktura A 29,8×9,8



RONDONI BIANCO
inserto struktura B 29,8×9,8



RONDONI BEIGE
inserto struktura B 29,8×9,8



RONDONI BLUE
inserto struktura B 29,8×9,8



RONDONI BIANCO
inserto struktura C 29,8×9,8

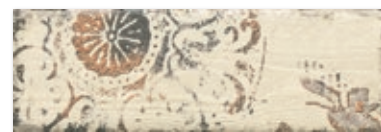

RONDONI BEIGE
inserto struktura C 29,8×9,8



RONDONI BLUE
inserto struktura C 29,8×9,8



RONDONI BIANCO
inserto struktura D 29,8×9,8



RONDONI BEIGE
inserto struktura D 29,8×9,8



RONDONI BLUE
inserto struktura D 29,8×9,8

cm	cm	szt.	m ²	kg
9,8x29,8	0,70	34	0,99	15,05
9,8x29,8 Inserto	0,70	34	-	15,64

rodari 9,8×19,8 9,8×9,8



RODARI BIANCO
19,8×9,8



RODARI BIANCO
9,8×9,8



RODARI BLUE
19,8×9,8



RODARI BLUE
9,8×9,8



RODARI RED
19,8×9,8



RODARI RED
9,8×9,8

cm	cm	szt.	m ²	kg
9,8x29,8	1,04	46	0,89	15,73
9,8x9,8	1,04	92	0,88	14,52

tamoe 19,8x19,8 9,8x29,8 9,8x19,8 9,8x9,8

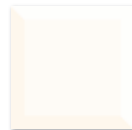

TAMOE BIANCO
kafel 9,8x9,8

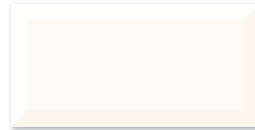

TAMOE BIANCO
kafel 9,8x19,8

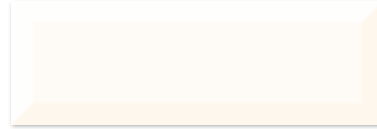

TAMOE BIANCO kafel 9,8x29,8

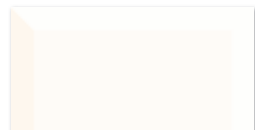

TAMOE BIANCO kafel 19,8x19,8



TAMOE inserto A 9,8x19,8



TAMOE BIANCO
ondulato 9,8x9,8

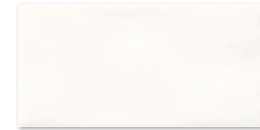

TAMOE BIANCO
ondulato 9,8x19,8

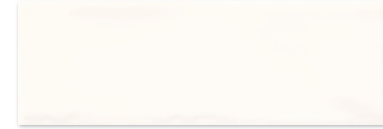

TAMOE BIANCO ondulato 9,8x29,8

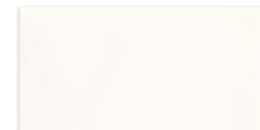

TAMOE BIANCO ondulato 19,8x19,8



TAMOE inserto B 9,8x19,8



TAMOE LILA
kafel 9,8x9,8



TAMOE LILA
kafel 9,8x19,8



TAMOE LILA kafel 9,8x29,8



TAMOE LILA kafel 19,8x19,8



TAMOE inserto C 9,8x19,8



TAMOE WRZOS
kafel 9,8x9,8



TAMOE WRZOS
kafel 9,8x19,8



TAMOE WRZOS kafel 9,8x29,8



TAMOE WRZOS kafel 19,8x19,8



TAMOE inserto D 9,8x19,8

Kolekcja nagrodzona Perłą Ceramiki UE 2013
i Perłą Ceramiki Dystrybutorów 2013



tamoe 19,8x19,8 9,8x29,8 9,8x19,8 9,8x9,8



TAMOE GRYS
kafel 9,8x9,8



TAMOE GRYS
kafel 9,8x19,8



TAMOE GRYS kafel 9,8x29,8

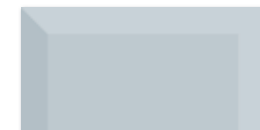

TAMOE GRYS kafel 19,8x19,8



TAMOE GRAFIT
kafel 9,8x9,8



TAMOE GRAFIT
kafel 9,8x19,8



TAMOE GRAFIT kafel 9,8x29,8



TAMOE GRAFIT kafel 19,8x19,8



TAMOE NERO
kafel 9,8x9,8

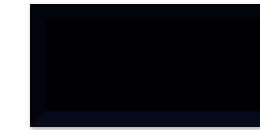

TAMOE NERO
kafel 9,8x19,8



TAMOE NERO kafel 9,8x29,8



TAMOE NERO kafel 19,8x19,8

cm	cm	szł.	m ²	kg
19,8x19,8	1,04	22	0,86	15,22
9,8x19,8	1,04	46	0,89	15,73
9,8x29,8	1,04	23	0,67	11,21
9,8x9,8	1,04	92	0,88	14,08
19,8x19,8 Ondulato	0,85	26	1,01	14,47
9,8x19,8 Ondulato	0,85	52	1,00	15,51
9,8x29,8 Ondulato	0,85	26	0,76	11,76
9,8x9,8 Ondulato	0,85	104	1,00	15,67
9,8x19,8 inserto A, B, C, D	1,05	16	-	5,15

cm	cm	szł.	m ²	kg
19,8x19,8	1,04	22	0,86	15,22
9,8x19,8	1,04	46	0,89	15,73
9,8x29,8	1,04	23	0,67	11,21
9,8x9,8	1,04	92	0,88	14,08
19,8x19,8 Ondulato	0,85	26	1,01	14,47
9,8x19,8 Ondulato	0,85	52	1,00	15,51
9,8x29,8 Ondulato	0,85	26	0,76	11,76
9,8x9,8 Ondulato	0,85	104	1,00	15,67
9,8x19,8 inserto A, B, C, D	1,05	16	-	5,15

inwesta inwest 19,8×19,8

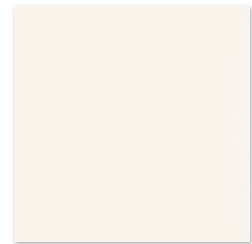

INWESTA BIAŁA
matowa 19,8×19,8

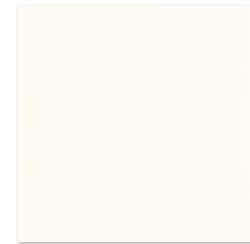

INWESTA BIAŁA
połysk 19,8×19,8



INWESTA NIEBIESKA
matowa 19,8×19,8



INWESTA NIEBIESKA
połysk 19,8×19,8



INWESTA BEŻOWA
matowa 19,8×19,8

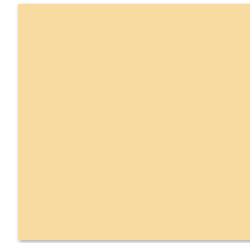

INWESTA BEŻOWA
połysk 19,8×19,8



INWESTA SZARA
matowa 19,8×19,8



INWESTA SZARA
połysk 19,8×19,8



INWESTA ŻÓŁTA
matowa 19,8×19,8



INWESTA ŻÓŁTA
połysk 19,8×19,8



INWESTA CZERWONA
matowa 19,8×19,8



INWESTA CZERWONA
połysk 19,8×19,8



INWESTA ZIELONA
matowa 19,8×19,8



INWESTA ZIELONA
połysk 19,8×19,8

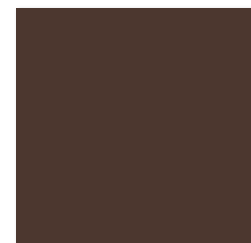

INWESTA BRAZOWA
matowa 19,8×19,8

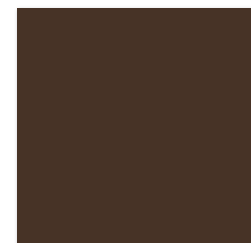

INWESTA BRAZOWA
połysk 19,8×19,8

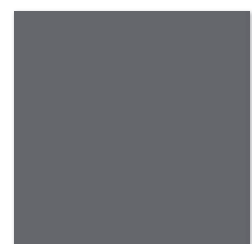

INWESTA GRAFITOWA
matowa 19,8×19,8



INWESTA GRAFITOWA
połysk 19,8×19,8



INWESTA CZARNA
matowa 19,8×19,8



INWESTA CZARNA
połysk 19,8×19,8

cm	cm	szt.	m ²	kg
19,8x19,8	0,65	34	1,33	14,96
Inwesta matowa 19,8x19,8	0,65	34	1,33	15,30
Inwesta połysk 19,8x19,8	0,75	28	1,10	18,30
Inwest matowy 19,8x19,8	0,80	28	1,10	20,90
Inwest struktura 19,8x19,8				

inwesta inwest 19,8×19,8

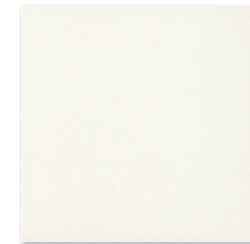

INWEST BIAŁY
mat 19,8×19,8

R10
4
2100

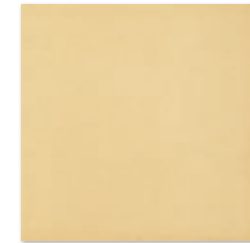

INWEST BEŻOWY
mat 19,8×19,8

R9
4
2100

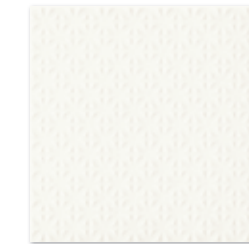

INWEST BIAŁY
struktura 19,8×19,8

R11
4
6000



INWEST BEŻOWY
struktura 19,8×19,8

R10
4
6000



INWEST NIEBIESKI
mat 19,8×19,8

R10
3
750



INWEST SZARY
mat 19,8×19,8

R9
4
2100

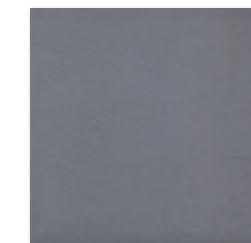

INWEST GRAFITOWY
mat 19,8×19,8

R10
3
750



INWEST NIEBIESKI
struktura 19,8×19,8

R13
3
750

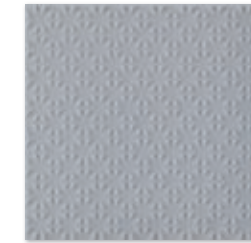

INWEST SZARY
struktura 19,8×19,8

R11
4
2100



INWEST GRAFITOWY
struktura 19,8×19,8

R10
3
750

cm	cm	szt.	m ²	kg
19,8x19,8	0,65	34	1,33	14,96
Inwesta matowa 19,8x19,8	0,65	34	1,33	15,30
Inwesta połysk 19,8x19,8	0,75	28	1,10	18,30
Inwest matowy 19,8x19,8	0,80	28	1,10	20,90
Inwest struktura 19,8x19,8				

gloria glorian 10x10



GLORIA BEIGE 10x10



2100



GLORIA BROWN 10x10



1500



GLORIA BEIGE panel 10x10x6



GLORIA ROSA panel 10x10x6



GLORIA BEIGE
Gruszka 10x10



GLORIA BEIGE
listwa 5x10



GLORIA ROSA
Gruszka 10x10



GLORIA ROSA
listwa 5x10



GLORIA BEIGE
Truskawka 10x10



GLORIA BEIGE
london 5x10



GLORIA ROSA
Truskawka 10x10



GLORIA ROSA
london 5x10



GLORIA BEIGE
Cytryna 10x10



GLORIA BEIGE
cygaro 2,5x10



GLORIA ROSA
Cytryna 10x10



GLORIA ROSA
cygaro 2,5x10



GLORIAN BROWN 30x30



R10

3

750

cm	cm	szk.	m ²	kg
10x10 L	0,75	76	0,76	12,88
10x10 inserto Cytryna	0,85	56	-	7,90
10x10 inserto Gruszka	0,85	56	-	8,01
10x10 inserto Truskawka	0,85	56	-	7,84
10x10x6 panel	0,85	8	-	6,81
5x10 listwa	0,85	40	-	2,84
5x10 london	1,08	32	-	2,43
2,5x10 cygaro	1,35	64	-	2,69
30x30	0,80	15	1,35	22,28

tretto tryton 10x10

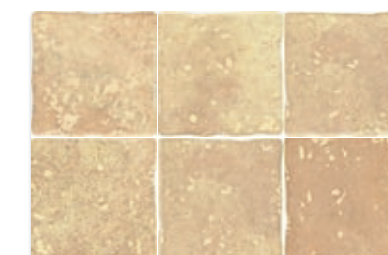

TRETTO BEIGE 10x10



TRETTO BEIGE cygaro 2,5x20



TRETTO BEIGE london 5x20

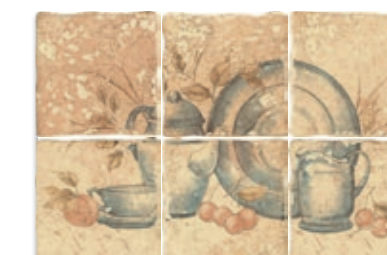

TRETTO BEIGE panel 10x10x6



TRETTO BEIGE
inserto Dzbanek 10x10



TRETTO BEIGE
inserto Mlecznik 10x10



TRETTO BEIGE
inserto Filiżanka 10x10

cm	cm	szk.	m ²	kg
10x10	0,65	88	0,88	9,92
10x10 inserto	0,66	56	-	6,66
10x10x6 panel	0,66	8	-	5,65
5x20 london	1,09	30	-	4,74
2,5x20 cygaro	0,90	64	-	5,31

altea albir 29,8×29,8

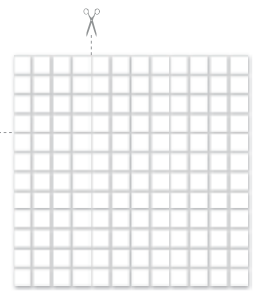

ALBIR BIANCO mozaika prasowana
29,8×29,8, kostka 2,3×2,3

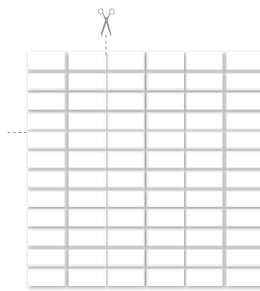

ALBIR BIANCO mozaika prasowana
29,8×29,8, kostka 2,3×4,8

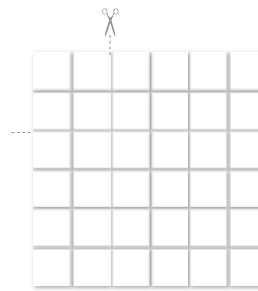

ALBIR BIANCO mozaika prasowana
29,8×29,8, kostka 4,8×4,8

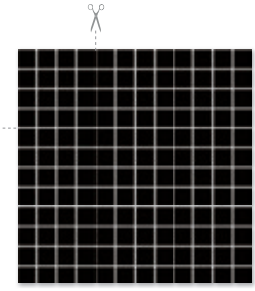

ALBIR NERO mozaika prasowana
29,8×29,8, kostka 2,3×2,3

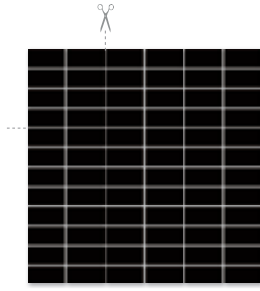

ALBIR NERO mozaika prasowana
29,8×29,8, kostka 2,3×4,8

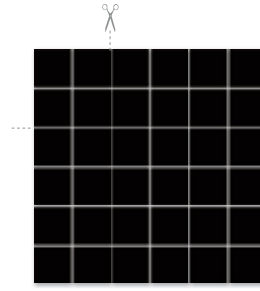

ALBIR NERO mozaika prasowana
29,8×29,8, kostka 4,8×4,8

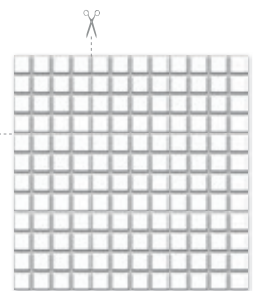

ALTEA BIANCO mozaika prasowana
29,8×29,8, kostka 2,3×2,3

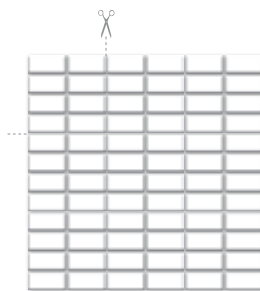

ALTEA BIANCO mozaika prasowana
29,8×29,8, kostka 2,3×4,8

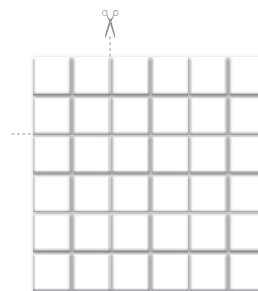

ALTEA BIANCO mozaika prasowana
29,8×29,8, kostka 4,8×4,8

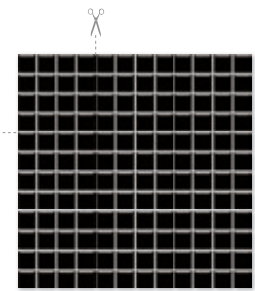

ALTEA NERO mozaika prasowana
29,8×29,8, kostka 2,3×2,3

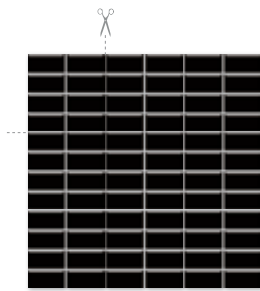

ALTEA NERO mozaika prasowana
29,8×29,8, kostka 2,3×4,8

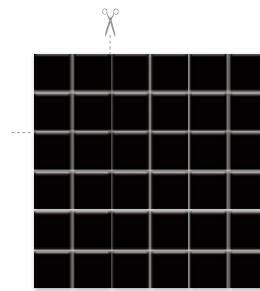

ALTEA NERO mozaika prasowana
29,8×29,8, kostka 4,8×4,8

penelopa 29,8×29,8

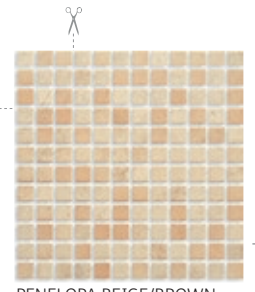

PENELOPA BEIGE/BROWN
mozaika prasowana 29,8×29,8
kostka 2,3×2,3

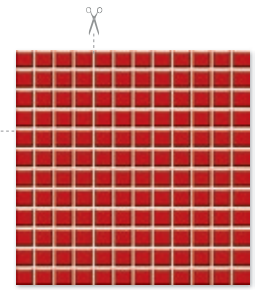

ALTEA ROSA mozaika prasowana
29,8×29,8, kostka 2,3×2,3

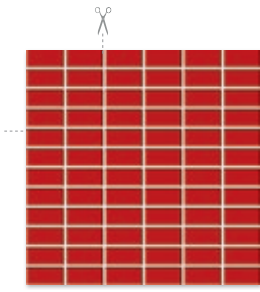

ALTEA ROSA mozaika prasowana
29,8×29,8, kostka 2,3×4,8

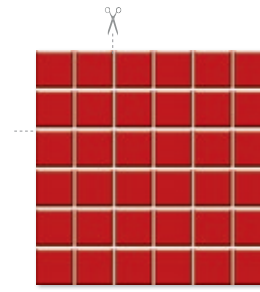

ALTEA ROSA mozaika prasowana
29,8×29,8, kostka 4,8×4,8

cm	cm	szt.	m ²	kg
29,8x29,8 kostka 2,3x2,3	0,60	12	-	12,49
29,8x29,8 kostka 2,3x4,8	0,60	12	-	13,26
29,8x29,8 kostka 4,8x4,8	0,60	12	-	14,02
29,8x29,8 Penelopa	0,60	12	-	12,96

mozaika prasowana

uniwersalne dekoracje szklane by My Way 29,8×119,8



uniwersalne inserto szklane PARADYŻ AZURRO RUST 29,8×119,8

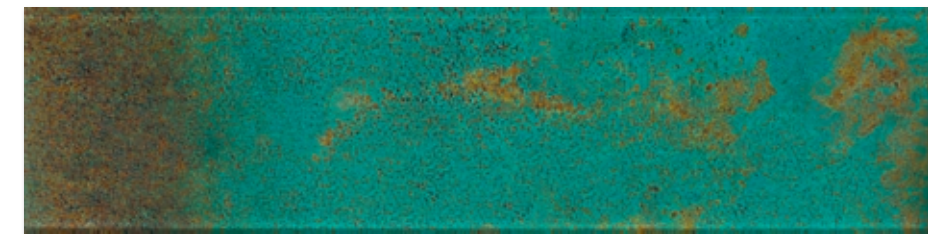

uniwersalne inserto szklane PARADYŻ AZURRO RUST 29,8×119,8

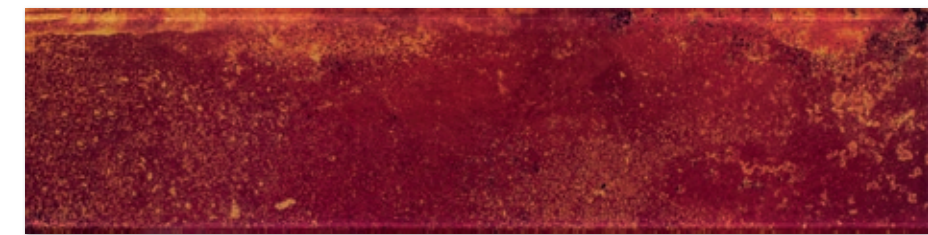

uniwersalne inserto szklane PARADYŻ ROSSO RUST 29,8×119,8

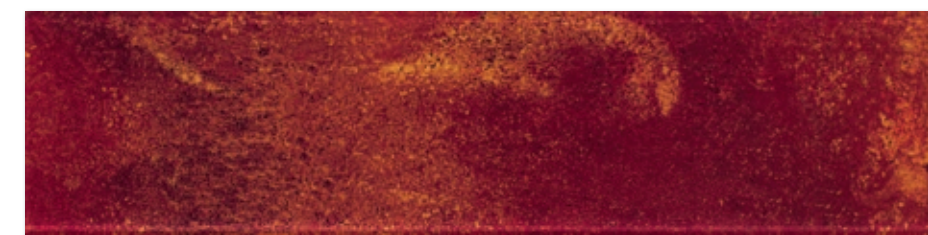

uniwersalne inserto szklane PARADYŻ ROSSO RUST 29,8×119,8

Każda płytka w odniesieniu do wzoru jest niepowtarzalna i może charakteryzować się różnicami tonalnymi

cm	cm	szt.	m ²	kg
29,8x119,8	1,00	1	-	9,50

uniwersalne dekoracje szklane by My Way 25×75



uniwersalne inserto szklane PARADYŻ MURANO BIANCO A 25×75



uniwersalne inserto szklane PARADYŻ MURANO COBALTO A 25×75



uniwersalne inserto szklane PARADYŻ MURANO VIOLA A 25×75



uniwersalne inserto szklane PARADYŻ MURANO BIANCO B 25×75



uniwersalne inserto szklane PARADYŻ MURANO COBALTO B 25×75



uniwersalne inserto szklane PARADYŻ MURANO VIOLA B 25×75

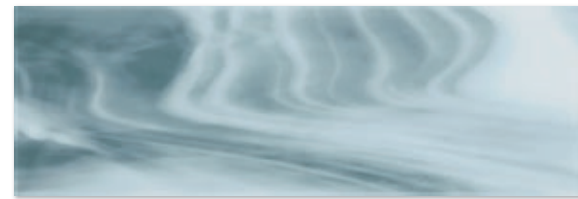

uniwersalne inserto szklane PARADYŻ MURANO BIANCO C 25×75



uniwersalne inserto szklane PARADYŻ MURANO COBALTO C 25×75



uniwersalne inserto szklane PARADYŻ MURANO VIOLA C 25×75

cm	cm	szt.	m ²	kg
25x75 inserto szklane Murano	0,80	1	-	3,80
25x75 inserto szklane Cytryna, Malina, Truskawka	0,80	1	-	3,80

uniwersalne dekoracje szklane by My Way 25×75



uniwersalne inserto szklane PARADYŻ MURANO ROSSO A 25×75



uniwersalne inserto szklane PARADYŻ MURANO VERDE A 25×75



uniwersalne inserto szklane PARADYŻ MURANO ROSSO B 25×75



uniwersalne inserto szklane PARADYŻ MURANO VERDE B 25×75

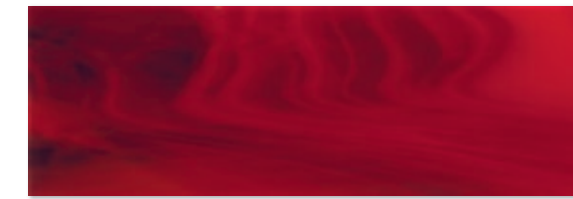

uniwersalne inserto szklane PARADYŻ MURANO ROSSO C 25×75



uniwersalne inserto szklane PARADYŻ MURANO VERDE C 25×75



uniwersalne inserto szklane PARADYŻ Malina 25×75



uniwersalne inserto szklane PARADYŻ Cytryna 25×75



uniwersalne inserto szklane PARADYŻ Truskawka 25×75

cm	cm	szt.	m ²	kg
25x75 inserto szklane Murano	0,80	1	-	3,80
25x75 inserto szklane Cytryna, Malina, Truskawka	0,80	1	-	3,80

uniwersalne dekoracje szklane by My Way 25x25



uniwersalne inserto szklane
PARADYŻ RÓŻE 25x25



uniwersalne inserto szklane
PARADYŻ KWIATY 25x25



uniwersalne inserto szklane
PARADYŻ LILIA 25x25



uniwersalne inserto szklane
PARADYŻ LIŚCIE 25x25



uniwersalne inserto szklane
PARADYŻ OWOC 25x25



uniwersalne inserto szklane
PARADYŻ JABŁKA 25x25

cm	cm	szt.	m ²	kg
25x25 inserto szklane	1,20	3	-	5,55

uniwersalne dekoracje szklane 20x20



uniwersalne inserto
szklane PARADYŻ
ANEMON 20x20



uniwersalne inserto
szklane PARADYŻ
RÓŻA 20x20



uniwersalne inserto
szklane PARADYŻ
WINOGRONA 20x20



uniwersalne inserto
szklane PARADYŻ
KWIATY 20x20



uniwersalne inserto
szklane PARADYŻ
GERBERY 20x20



uniwersalne inserto
szklane PARADYŻ
TULIPANY 20x20

cm	cm	szt.	m ²	kg
20x20 inserto szklane	0,80	7	-	5,81

uniwersalne dekoracje ceramiczne 30x60 20x60 25x40 9,8x19,8



uniwersalne inserto VIOLA MAKI A 30x60

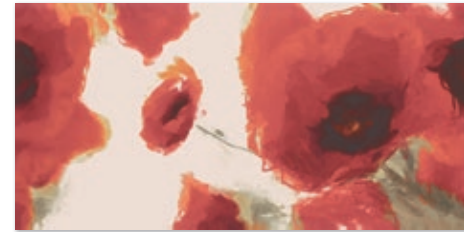

uniwersalne inserto ROSA MAKI A 30x60



uniwersalne inserto GIALLO MAKI A 30x60

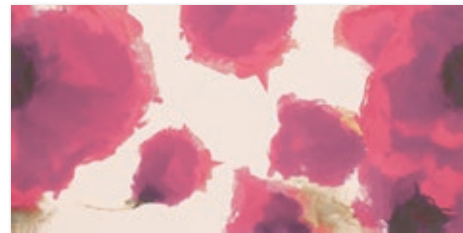

uniwersalne inserto VIOLA MAKI B 30x60

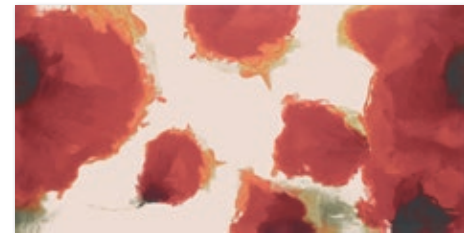

uniwersalne inserto ROSA MAKI B 30x60



uniwersalne inserto GIALLO MAKI B 30x60



uniwersalne inserto HYPERLINE A 20x60



uniwersalne inserto HYPERLINE C 20x60



uniwersalne inserto HYPERLINE B 20x60



uniwersalne inserto HYPERLINE D 20x60

cm	cm	szt.	m ²	kg
30x60 inserto Maki A, B	1,02	1	-	3,22
30x60 inserto Wino	1,00	1	-	3,22
30x60 inserto Świeca	1,10	1	-	3,34
20x60x2 panel Orchidea	1,00	1	-	4,20
20x60 inserto Hyperline A, B, C, D	0,98	1	-	2,03
20x60 inserto Coffee, Espresso, Spa	0,98	1	-	2,10
20x60 inserto Wine A, B	1,00	1	-	2,20
9,8x19,8 inserto	1,05	16	-	5,18
9,8x19,8x3 panel Wine	1,04	7	-	7,10

Kolekcja uniwersalne dekoracje ceramiczne Hiperline oraz Maki nagrodzona Perłą Ceramiki UE 2014 i Perłą Ceramiki Dystrybutorów 2014

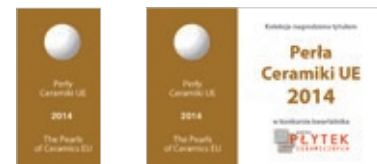

uniwersalne dekoracje ceramiczne 30x60 20x60 25x40 9,8x19,8



uniwersalne inserto WINO 30x60



uniwersalne inserto ŚWIECA 30x60



uniwersalne inserto COFFEE 20x60



uniwersalne inserto WINE inserto A 20x60



uniwersalny panel ORCHIDEA struktura 20x60x2

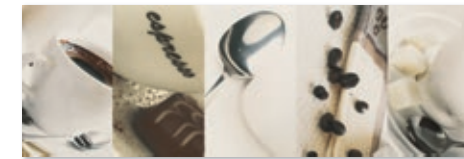

uniwersalne inserto ESPRESSO 20x60



uniwersalne inserto WINE inserto B 20x60



uniwersalny panel ORCHIDEA struktura 20x60x2



uniwersalne inserto SPA 20x60

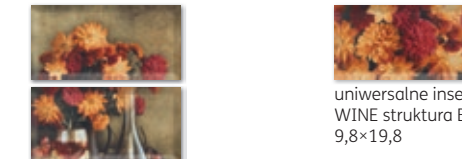

uniwersalne inserto WINE struktura B 9,8x19,8

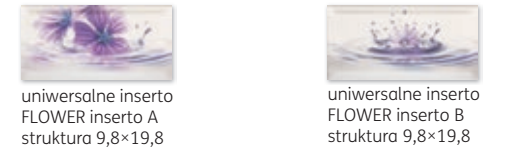

uniwersalne inserto FLOWER inserto A struktura 9,8x19,8

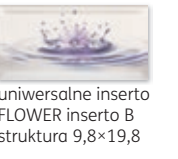

uniwersalne inserto FLOWER inserto B struktura 9,8x19,8

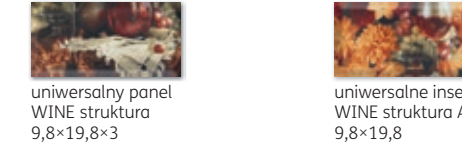

uniwersalny panel WINE struktura 9,8x19,8x3

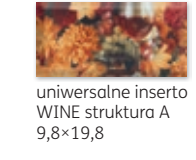

uniwersalne inserto WINE struktura A 9,8x19,8

cm	cm	szt.	m ²	kg
30x60 inserto Maki A, B	1,02	1	-	3,22
30x60 inserto Wino	1,00	1	-	3,22
30x60 inserto Świeca	1,10	1	-	3,34
20x60x2 panel Orchidea	1,00	1	-	4,20
20x60 inserto Hyperline A, B, C, D	0,98	1	-	2,03
20x60 inserto Coffee, Espresso, Spa	0,98	1	-	2,10
20x60 inserto Wine A, B	1,00	1	-	2,20
9,8x19,8 inserto	1,05	16	-	5,18
9,8x19,8x3 panel Wine	1,04	7	-	7,10

uniwersalne listwy szklane 2,3×97,7 6×75 3×75 2,3×75 2,3×60 4,8×60 2,3×59,5

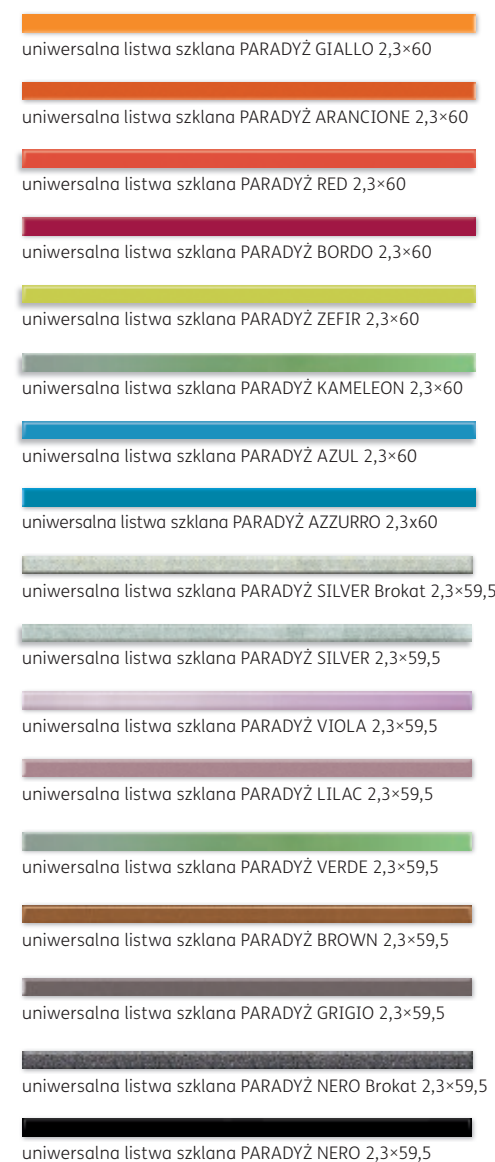
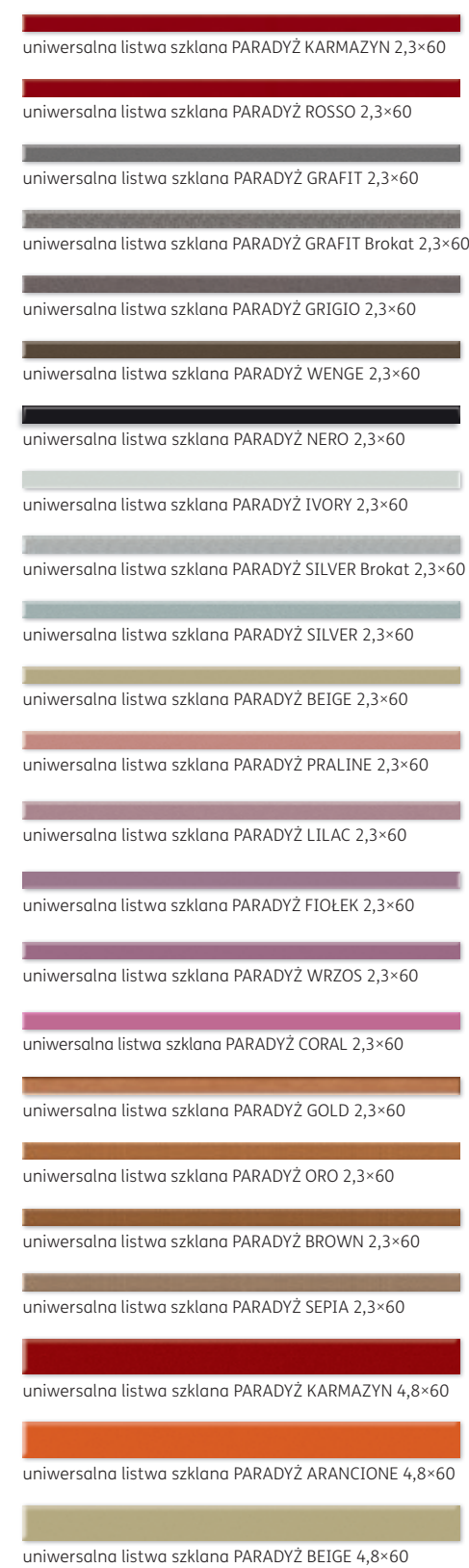
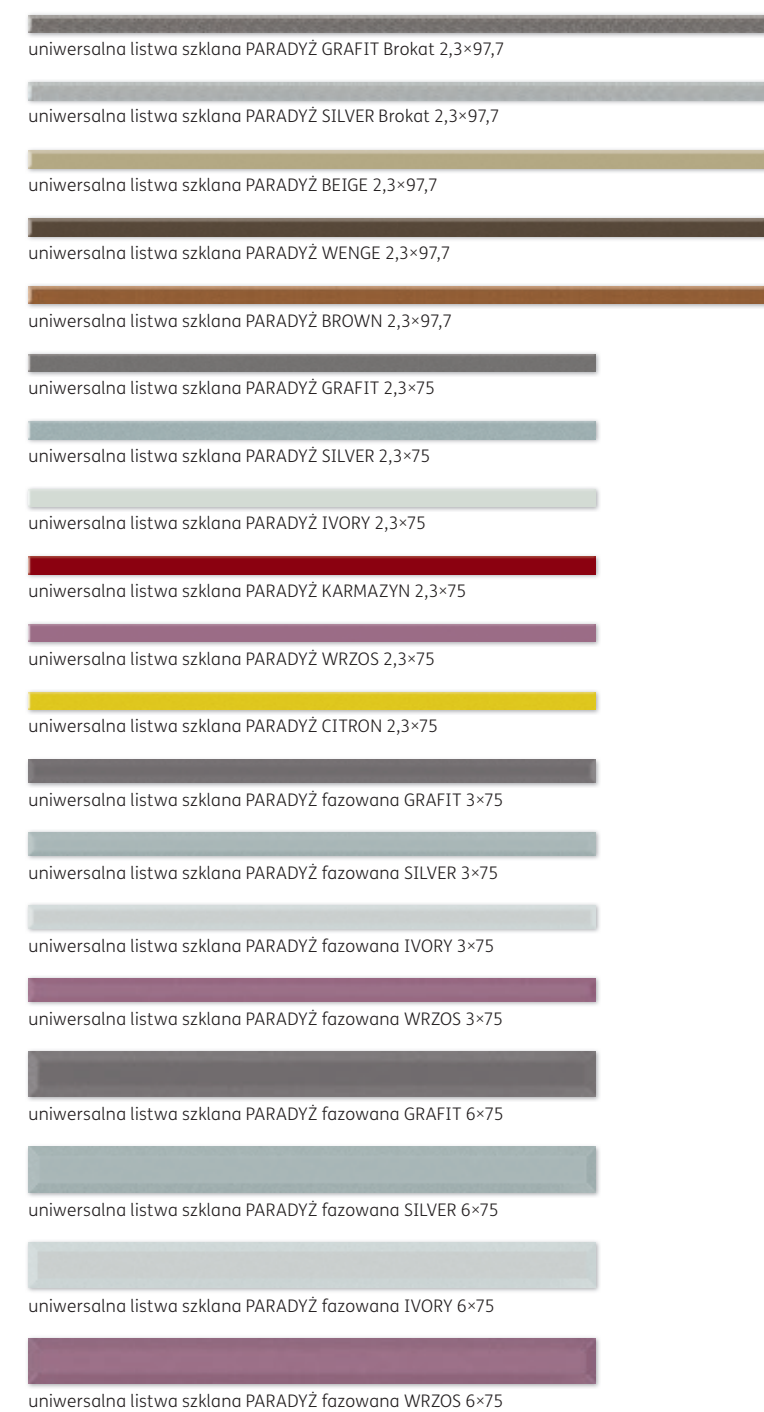

cm	cm	szt.	m ²	kg
2,3x97,7 listwa	0,80	12	-	5,16
6x75 listwa	1,20	3	-	3,12
3x75 listwa	1,20	6	-	3,94
2,3x75 listwa	0,80	6	-	2,65
4,8x60 listwa	0,80	4	-	2,40
2,3x60 listwa	0,80	6	-	1,55
2,3x59,5 listwa	0,80	6	-	1,54
3x40 listwa	0,80	10	-	2,48
4,8x30 listwa	0,80	8	-	2,40
1,5x19,8 listwa	0,60	30	-	1,35

cm	cm	szt.	m ²	kg
2,3x97,7 listwa	0,80	12	-	5,16
6x75 listwa	1,20	3	-	3,12
3x75 listwa	1,20	6	-	3,94
2,3x75 listwa	0,80	6	-	2,65
4,8x60 listwa	0,80	4	-	2,40
2,3x60 listwa	0,80	6	-	1,55
2,3x59,5 listwa	0,80	6	-	1,54
3x40 listwa	0,80	10	-	2,48
4,8x30 listwa	0,80	8	-	2,40
1,5x19,8 listwa	0,60	30	-	1,35

uniwersalne listwy szklane 3×40 4,8×30 1,5×19,8

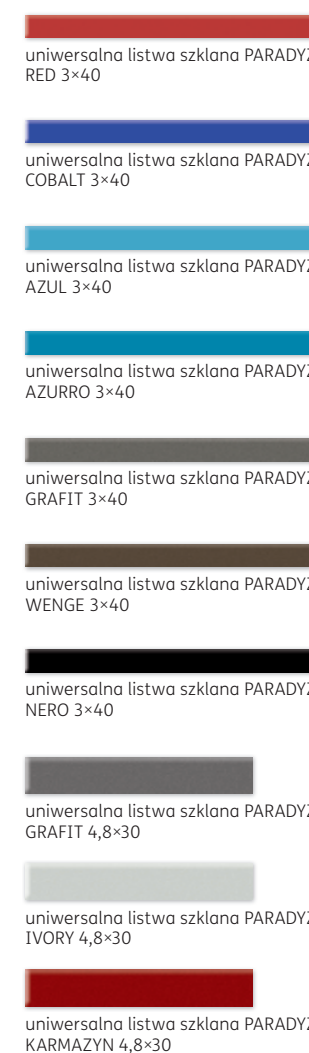
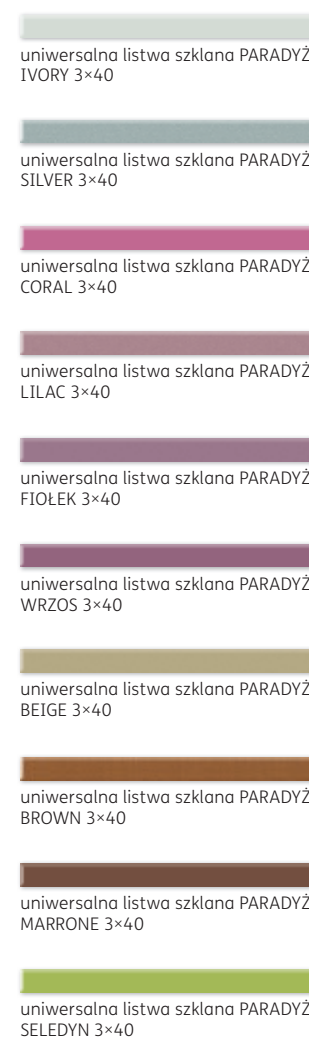

cm	cm	szt.	m ²	kg
2,3x97,7 listwa	0,80	12	-	5,16
6x75 listwa	1,20	3	-	3,12
3x75 listwa	1,20	6	-	3,94
2,3x75 listwa	0,80	6	-	2,65
4,8x60 listwa	0,80	4	-	2,40
2,3x60 listwa	0,80	6	-	1,55
2,3x59,5 listwa	0,80	6	-	1,54
3x40 listwa	0,80	10	-	2,48
4,8x30 listwa	0,80	8	-	2,40
1,5x19,8 listwa	0,60	30	-	1,35

uniwersalne mozaiki szklane 29,8×29,8

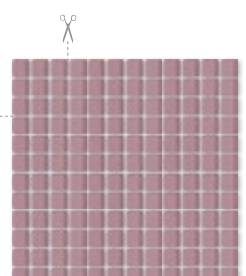

uniwersalna mozaika szklana
PARADYŻ LILAC 29,8×29,8,
kostka 2,3×2,3

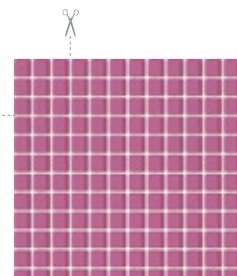

uniwersalna mozaika szklana
PARADYŻ CORAL 29,8×29,8,
kostka 2,3×2,3

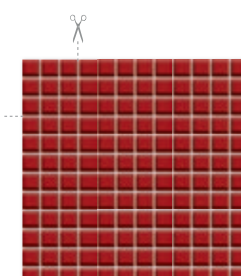

uniwersalna mozaika szklana
PARADYŻ KARMAZYN
29,8×29,8, kostka 2,3×2,3

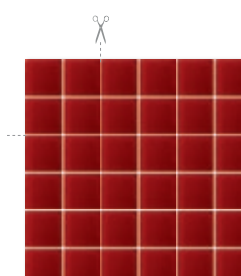

uniwersalna mozaika szklana
PARADYŻ KARMAZYN
29,8×29,8, kostka 4,8×4,8

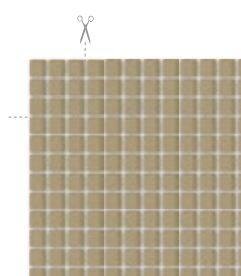

uniwersalna mozaika szklana
PARADYŻ BEIGE 29,8×29,8,
kostka 2,3×2,3

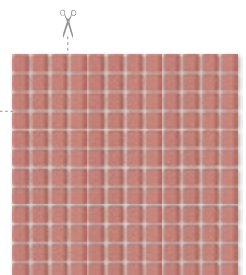

uniwersalna mozaika szklana
PARADYŻ PRALINE 29,8×29,8,
kostka 2,3×2,3

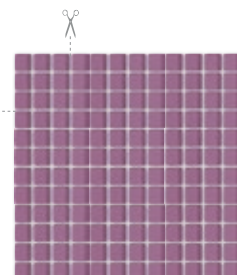

uniwersalna mozaika szklana
PARADYŻ WRZOS 29,8×29,8,
kostka 2,3×2,3

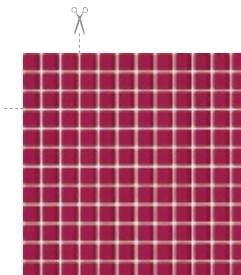

uniwersalna mozaika szklana
PARADYŻ BORDO 29,8×29,8,
kostka 2,3×2,3

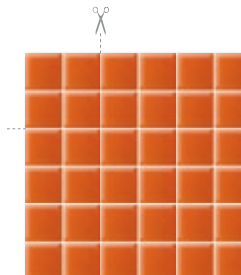

uniwersalna mozaika szklana
PARADYŻ ARANCIONE
29,8×29,8, kostka 4,8×4,8

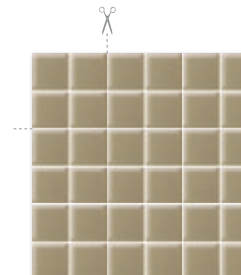

uniwersalna mozaika szklana
PARADYŻ BEIGE 29,8×29,8,
kostka 4,8×4,8

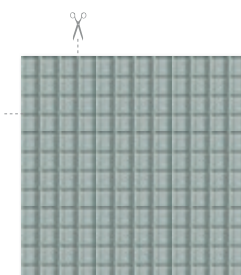

uniwersalna mozaika szklana
PARADYŻ SILVER Brokat
29,8×29,8, kostka 2,3×2,3

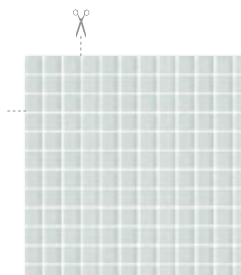

uniwersalna mozaika szklana
PARADYŻ IVORY Brokat
29,8×29,8, kostka 2,3×2,3

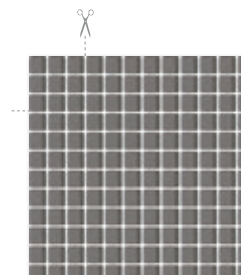

uniwersalna mozaika szklana
PARADYŻ GRAFIT 29,8×29,8,
kostka 2,3×2,3

cm	cm	szt.	m ²	kg
29,8x29,8 kostka 4,8x4,8	0,80	7	-	11,90
29,8x29,8, kostka 2,3x2,3 Azurro, Coral, Grigio	0,80	7	-	12,60
29,8x29,8 brokat Brown	0,80	7	-	10,22
29,8x29,8, kostka 2,3x2,3 brokat	0,80	7	-	9,80
29,8x29,8, kostka 2,3x2,3 mozaika Ivory	0,80	7	-	14,37
29,8x29,8, kostka 2,3x2,3 mozaika	0,80	7	-	9,80

uniwersalne mozaiki szklane 29,8×29,8

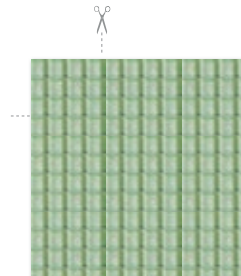

uniwersalna mozaika szklana
PARADYŻ VERDE Brokat
29,8×29,8, kostka 2,3×2,3

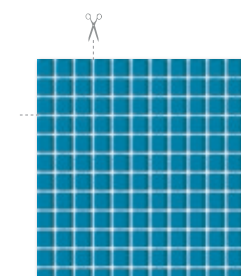

uniwersalna mozaika szklana
PARADYŻ AZZURRO 29,8×29,8,
kostka 2,3×2,3

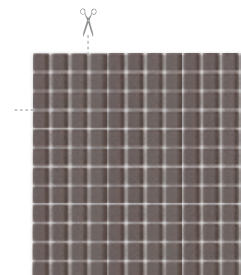

uniwersalna mozaika szklana
PARADYŻ GRIGIO 29,8×29,8,
kostka 2,3×2,3

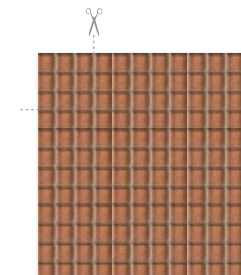

uniwersalna mozaika szklana
PARADYŻ BROWN Brokat
29,8×29,8, kostka 2,3×2,3

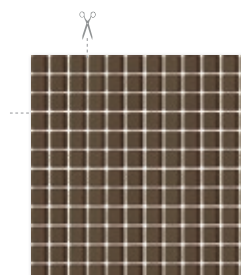

uniwersalna mozaika szklana
PARADYŻ WENGE 29,8×29,8,
kostka 2,3×2,3

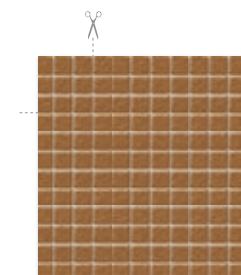

uniwersalna mozaika szklana
PARADYŻ BROWN 29,8×29,8,
kostka 2,3×2,3

cm	cm	szt.	m ²	kg
29,8x29,8 kostka 4,8x4,8	0,80	7	-	11,90
29,8x29,8, kostka 2,3x2,3 Azurro, Coral, Grigio	0,80	7	-	12,60
29,8x29,8 brokat Brown	0,80	7	-	10,22
29,8x29,8, kostka 2,3x2,3 brokat	0,80	7	-	9,80
29,8x29,8, kostka 2,3x2,3 mozaika Ivory	0,80	7	-	14,37
29,8x29,8, kostka 2,3x2,3 mozaika	0,80	7	-	9,80



Usługi cięcia i zdobienia szkła

PARADYZ
CERAMIKA

druk cyfrowy

- obrazy drukowane na szkłe o dowolnym formacie i grafice
- druk na panelach szklanych przeznaczonych do kuchni i łazienki
- druk na płytkach ceramicznych
- szklane elementy służące wykończeniu i wyposażeniu wnętrz
- realizacje szklane na podstawie projektów i grafik dostarczonych przez klienta

cięcie elementów szklanych i ceramicznych

- cięcie pod kątem 45° mozaiki szklanej, mozaiki ceramicznej oraz płytek
- nacinanie i docinanie elementów
- cięcie po łuku płytek ceramicznych i gresowych do dowolnego formatu i kształtu
- cięcie i docinanie płytek z oferty
- wycinanie szklanych statuetek z nadrukiem cyfrowym
- nacinanie płytek – ryfle szerokie

laminowanie

- szklane dekoracje laminowane jako motyw zdobniczy wnętrz
- elementy szklane laminowane białą folią, przezroczystą lub kolorową

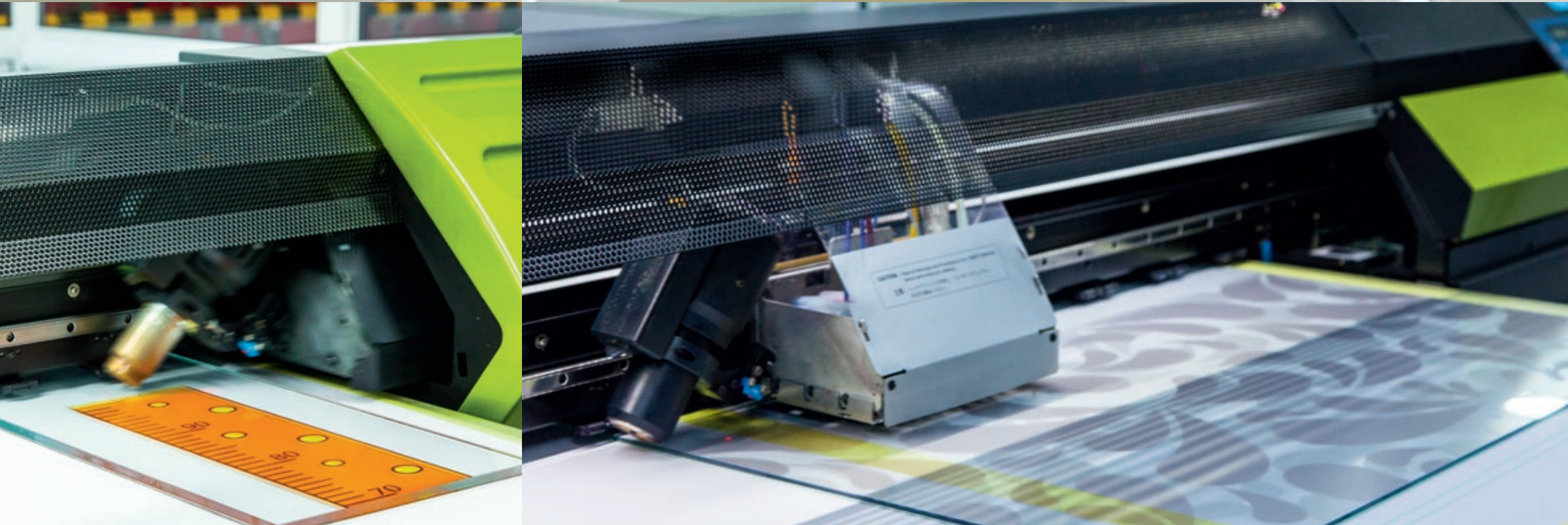

szklo@paradyz.com.pl

Tabele technologiczne Technological charts

Płytki produkowane są zgodnie z wymaganiami obowiązującej normy EN 14411, natomiast wyroby ceramiczne specjalne zgodnie z obowiązującą normą zakładową Grupy Paradyż. Do wyrobów ceramicznych specjalnych zaliczamy: cokoły, inserta wycinane, cygara, londony, raccorda, listwy wycinane – podklejane na siatce, stopnice z kapinosem, mozaiki. Płytki ceramiczne i wyroby ceramiczne specjalne prasowane na sucho o małej nasiąkliwości wodnej $E_w \leq 0,5\%$ – Grupa B₁.

Tiles are produced in compliance to EN 14411 norm, however production of special ceramic products is based on compliance internal Paradyż Group norm. Special ceramic products are: skirting boards, cut out insertos, cigars, londons, raccordos, cut out listellos on mesh, step treads, mosaics.

Dry pressed ceramic tiles and special ceramic products with low water absorption level $E_w \leq 0,5\%$ – Group B₁.

Wymagania dla płytek ceramicznych prasowanych na sucho, o małej nasiąkliwości wodnej Grupa B ₁ ($E_w \leq 0,5\%$) UGL i GL					
Właściwości	Wymagania dla wymiaru nominalnego <i>N</i>			Metoda badawcza	
	7 cm ≤ <i>N</i> < 15 cm (mm)	(%)	<i>N</i> ≥ 15 cm (mm)		
WYMIARY I JAKOŚĆ POWIERZCHNI					
Długość i szerokość					
Dopuszczalne odchylenie średniego wymiaru dla każdej płytki (2 lub 4 boki) od wymiaru roboczego (<i>W</i>)	± 0,9 mm	± 0,6 %	± 2,0 mm	EN ISO 10545-2	
Grubość					
a) Grubość powinna być określona	Deklarowana grubość				
b) Dopuszczalne odchylenie średniej grubości każdej płytki od grubości wymiaru roboczego	± 0,5 mm	± 5 %	± 0,5 mm		
Krzywizna boków; powierzchnie lłcowe					
Maksymalne dopuszczalne odchylenie od linii prostej, w odniesieniu do odpowiednich wymiarów roboczych	± 0,75 mm	± 0,5 %	± 1,5 mm		
Prostokątność					
Maksymalne dopuszczalne odchylenie od kąta prostego, w odniesieniu do odpowiednich wymiarów roboczych.	± 0,75 mm	± 0,5 %	± 2,0 mm		
Płaskość powierzchni					
Maksymalne dopuszczalne odchylenie od płaskości:					
a) krzywizna środka, w odniesieniu do przekątnej obliczonej z wymiarów roboczych;	± 0,75 mm	± 0,5 %	± 2,0 mm		
b) krzywizna boków, w odniesieniu do odpowiednich wymiarów roboczych;	± 0,75 mm	± 0,5 %	± 2,0 mm		
c) wypaczenie w odniesieniu do przekątnej obliczonej z wymiarów roboczych.	± 0,75 mm	± 0,5 %	± 2,0 mm		
Jakość powierzchni					
Minimum 95 % płytek nie powinno mieć widocznych wad powodujących pogorszenie wyglądu znaczącej powierzchni płytek					
WŁAŚCIWOŚCI FIZYCZNE					
Nasiąkliwość wodna (w % masy)					
Siła łamiąca, dla:	$E_w \leq 0,5\%$ Dla pojedynczej płytki maksimum 0,6 %			EN ISO 10545-3	
a) Grubość ≥ 7,5 mm	Nie mniej niż 1300 N			EN ISO 10545-4	
b) Grubość < 7,5 mm	Nie mniej niż 700 N				
Wytrzymałość na zginanie					
Antypoślizgowość, [R]	Dla pojedynczej płytki minimum 32 N/mm ²			CEN/TS 16165	
Mrozoodporność	Stosowana metoda badania				
Odporność na szok termiczny	Mrozoodporne			EN ISO 10545-12	
Odporność na ścieranie wgłębne płytek nieszkliwionych: objętość materiału startego	Stosowana metoda badania			EN ISO 10545-9	
Odporność na ścieranie powierzchni płytek szklonych przeznaczonych do wykładania podłóg	maksimum 175 mm ³			EN ISO 10545-6	
Odporność na płamienie, dla:	Klasa ścieralności i liczba obrotów			EN ISO 10545-7	
a) Płytki szklowane	Minimum Klasa 3			EN ISO 10545-14	
b) Płytki nieszkliwione	Stosowana metoda badania				
Odporność na chemikalia domowego użytku i sole stosowane w basenach	Minimum klasa B			EN ISO 10545-13	

Requirements for dry-pressed ceramic tiles, with low water absorbance, B ₁ Group ($E_w \leq 0.5\%$) UGL and GL					
Properties	Requirements for the nominal size <i>N</i>			Research method	
	7 cm ≤ <i>N</i> < 15 cm (mm)	(%)	<i>N</i> ≥ 15 cm (mm)		
SURFACE MEASUREMENTS AND QUALITY					
Length and width					
Acceptable deviation of the average measurement of each tile (2 or 4 sides) from the working measurement (<i>W</i>).	± 0,9 mm	± 0,6 %	± 2,0 mm	EN ISO 10545-2	
Thickness					
a) Thickness should be determined	Declared thickness				
b) Acceptable deviation of the average thickness of each tile from the thickness of the working measurement	± 0,5 mm	± 5 %	± 0,5 mm		
Side curvature; visible surfaces					
Acceptable deviation from a straight line, in reference to the relevant working measurements.	± 0,75 mm	± 0,5 %	± 1,5 mm		
Rectangularity					
Maximum acceptable deviation from the right angle, in reference to the relevant working measurements.	± 0,75 mm	± 0,5 %	± 2,0 mm		
Surface flatness					
Maximum acceptable deviation from flatness:					
a) Curvature of the middle, in reference to the diagonal calculated on the basis of the working measurements;	± 0,75 mm	± 0,5 %	± 2,0 mm		
b) Curvature of the sides, in reference to the relevant working measurements;	± 0,75 mm	± 0,5 %	± 2,0 mm		
c) Distortion in reference to the diagonal calculated on the basis of the working measurements.	± 0,75 mm	± 0,5 %	± 2,0 mm		
Surface quality					
At least 95 % of tiles should not have visible defects that would cause visible deterioration of tiles' appearance on the considerable part of the surface.					
PHYSICAL PROPERTIES					
Water absorbance (in % of mass)					
Breaking force for:	$E_w \leq 0.5\%$ For a single tile maximum 0.6 %			EN ISO 10545-3	
a) Thickness ≥ 7.5 mm	No less than 1300 N			EN ISO 10545-4	
b) Thickness < 7.5 mm	No less than 700 N				
Resistance to bending					
Anti-slip properties [R]	Minimum 35 N/mm ²			CEN/TS 16165	
Frost resistance	For a single tile minimum 32 N/mm ²				
Thermal shock resistance	Research method used			EN ISO 10545-12	
Resistance to deep abrasion of non-glazed tiles: volume of old material	Frost resistant			EN ISO 10545-9	
Resistance to surface abrasion of glazed floor tiles	Research method used			EN ISO 10545-6	
Resistance to stains for:	Maximum 175 mm ³			EN ISO 10545-7	
a) Glazed tiles	Non-abrasion category and number of spins				
b) Non-glazed tiles	Minimum Category 3			EN ISO 10545-14	
Resistance to household chemical substances and salts used in swimming pools	Research method used			EN ISO 10545-13	
Minimum Category B					

Technologische tabellen технологические таблицы

Die Fliesen sind gemäß der Norm EN 14411 produziert. Die Sonderprodukte aus Keramik sind dagegen gemäß der Werksnorm der Gruppe Paradyż hergestellt. Zu den Sonderprodukten aus Keramik gehören: Sockel, geschnittenes Dekor, Cygare, London, Raccordo, geschnittene Bordüre, netzgeklebte Bordüre, Florentinerstufe, Mosaik. Trocken gepresste Fliesen und Sonderprodukte aus Keramik mit der Wasseraufnahmefähigkeit $E_w \leq 0,5\%$ – Gruppe B₁.

Плитка производится согласно требованиям действующей нормы EN 14411, а керамические особые изделия согласно действующей заводской норме Группы Парадиз. К керамическим особым изделиям относятся: цоколи, декоры с разрезами, сигара, лондон, рактордо, резанные бордюры-клеенные на сетке, ступени с калиносом, мозаики. Плитка и специальные керамические изделия прессованные всухую с водопоглащаемостью $E_w \leq 0,5\%$ – Группа B₁.

Voraussetzungen für trockengepressten Keramikfliesen mit geringer Wasseraufnahme Gruppe B ₁ ($E_w \leq 0,5\%$) UGL i GL					
Eigenschaften	Anforderungen für Nenngröße <i>N</i>			Prüfmethode	
	7 cm ≤ <i>N</i> < 15 cm (mm)	(%)	<i>N</i> ≥ 15 cm (mm)		
ABMESSUNGEN UND DER OBERFLÄCHENQUALITÄT					
Länge und Breite					
Die zulässige Abweichung von der Durchschnittsgröße jeder Fliese (2 oder 4 Seiten) von der Nenngröße (<i>W</i>)	± 0,9 mm	± 0,6 %	± 2,0 mm	EN ISO 10545-2	
Dicke					
a) Die Dicke soll bestimmt werden	Deklarierte Dicke				
b) Die zulässige Abweichung von der durchschnittlichen Dicke jeder Fliese an die Nenn Dicke	± 0,5 mm	± 5 %	± 0,5 mm		
Die Krümmung der Seiten; Frontflächen					
Die maximale Abweichung von einer geraden Linie in Bezug auf die relevanten Dimensionen der Arbeit	± 0,75 mm	± 0,5 %	± 1,5 mm		
Rechtwinkligkeit					
Die maximal zulässige Abweichung vom rechten Winkel in Bezug auf die relevanten Abmessungen der Arbeit.	± 0,75 mm	± 0,5 %	± 2,0 mm		
Ebenheit der Oberfläche					
Die maximale Abweichung von der Ebenheit:					
a) der Mittelpunktskrümmung in Bezug auf die Diagonale berechnete von Arbeitsabmessungen;	± 0,75 mm	± 0,5 %	± 2,0 mm		
b) die Krümmung der Seiten in Bezug auf die entsprechenden Arbeitsabmessungen;	± 0,75 mm	± 0,5 %	± 2,0 mm		
c) Verzerrung in Bezug auf die Diagonale berechnete von Arbeitsabmessungen;	± 0,75 mm	± 0,5 %	± 2,0 mm		
Oberflächenqualität					
Ein Minimum von 95% der Fliesen nicht sichtbare Defekte nicht haben soll, die verursachen Verschlechterung des Aussehens von signifikanten Fliesenoberfläche					
PHYSIKALISCHE EIGENSCHAFTEN					
Wasseraufnahme (in % des Gewichts)					
Bruchfestigkeit für:	$E_w \leq 0,5\%$ maximale für einzelne Fliese 0,6 %			EN ISO 10545-3	
a) Dicke ≥ 7,5 mm	Nicht weniger als 1300 N			EN ISO 10545-4	
b) Dicke < 7,5 mm	Nicht weniger als 700 N				
Biegefestigkeit					
Rutsicherheit	Ein Minimum von 35 N/mm ²			CEN/TS 16165	
Frostsicherheit	Für eine einzelne Fliese mindestens 32 N/mm ²				
Temperaturwechselbeständigkeit	Verwendete Prüfmethode			EN ISO 10545-12	
Die Abriebfestigkeit unterschrittenen unglasierte Fliesen: Das Volumen der Abrieb	Verwendete Prüfmethode			EN ISO 10545-9	
Die Abriebfestigkeit der Oberfläche der Fliesen für Bodenverkleidung	Ein Maximum von 175 mm ³			EN ISO 10545-6	
Fleckeneunempfindlichkeit für:	Abriebklasse und der Anzahl der Umdrehungen			EN ISO 10545-7	
a) glasierte Fliesen	Mindestens Klasse 3			EN ISO 10545-14	
b) unglasierte Fliesen	Verwendete Prüfmethode				
Widerstand gegen Haushaltschemikalien und Salze für Schwimmbecken	Mindestens Klasse B			EN ISO 10545-13	

Требования к керамической плитке сухого прессования с низким водопоглощением Группа B ₁ ($E_w \leq 0,5\%$) UGL и GL					
Свойства	Требования для номинального размера <i>N</i>			Метод испытаний	
	7 cm ≤ <i>N</i> < 15 cm (mm)	(%)	<i>N</i> ≥ 15 cm (mm)		
РАЗМЕРЫ И КАЧЕСТВО ПОВЕРХНОСТИ					
Длина и ширина					
Допустимое отклонение среднего размера для каждой плитки (2 или 4 грани) от технологического размера (<i>W</i>)	± 0,9 mm	± 0,6 %	± 2,0 mm	EN ISO 10545-2	
Толщина					
a) Толщина должна быть указана	Заявленная толщина				
b) Допустимое отклонение средней толщины каждой плитки от толщины технологического размера	± 0,5 mm	± 5 %	± 0,5 mm		
Прямолинейность граней; лицевая поверхность					
Максимальное допустимое отклонение относительно соответствующего технологического размера	± 0,75 mm	± 0,5 %	± 1,5 mm		
Прямоугольность					
Максимальное допустимое отклонение от прямого угла относительно соответствующего технологического размера	± 0,75 mm	± 0,5 %	± 2,0 mm		
Плоскостность поверхности					
Максимальное допустимое отклонение по плоскостности:					
a) выпуклость/вогнутость по центру относительно диагонали, рассчитанной по технологическому размеру;	± 0,75 mm	± 0,5 %	± 2,0 mm		
b) выпуклость/вогнутость граней относительно соответствующего технологического размера;	± 0,75 mm	± 0,5 %	± 2,0 mm		
c) перекося относительно диагонали, рассчитанной по технологическому размеру.	± 0,75 mm	± 0,5 %	± 2,0 mm		
Качество поверхности					
Не менее 95 % плиток должны быть без видимых дефектов, влияющих на внешний вид значительной поверхности плиток.					
ФИЗИЧЕСКИЕ ПОКАЗАТЕЛИ					
Водопоглощение (% по массе)					
Разрушающая нагрузка для:	$E_w \leq 0,5\%$ Макс. значение отдельной плитки 0,6%			EN ISO 10545-3	
a) Толщины ≥ 7,5 мм	Не менее 1300 Н			EN ISO 10545-4	
b) Толщины < 7,5 мм	Не менее 700 Н				
Предел прочности при изгибе					
Сопrotивление скольжению, [R]	Мин. 35 Н/мм ²			CEN/TS 16165	
Морозостойкость	Наличие метода испытаний				
Термическая стойкость	Морозостойкая			EN ISO 10545-12	
Износостойкость для неглазурованных плиток: объемные потери	Наличие метода испытаний			EN ISO 10545-9	
Износостойкость для глазурованных плиток для напольных покрытий	Макс. 175 мм ³			EN ISO 10545-6	
Устойчивость к образованию пятен для:	Класс износа и количество циклов шлифования			EN ISO 10545-7	
a) Глазурованных керамических плиток	Мин. класс 3			EN ISO 10545-14	
b) Неглазурованных керамических плиток	Наличие метода испытаний				
Устойчивость к бытовым химикатам и солям для бассейнов	Мин. класс B			EN ISO 10545-13	

Tabele technologiczne Technological charts

Płytki produkowane są zgodnie z wymaganiami obowiązującej normy EN 14411, natomiast wyroby ceramiczne specjalne zgodnie z obowiązującą normą zakładową Grupy Paradyż. Do wyrobów ceramicznych specjalnych zaliczamy: cokoły, inserta wycinane, cygara, londony, raccorda, listwy wycinane - podklejane na siatce, stopnice z kapinosem, mozaiki.

Tiles are produced in compliance to EN 14411 norm, however production of special ceramic products is based on compliance internal Paradyż Group norm. Special ceramic products are: skirting boards, cut out insertos, cigars, londons, raccordos, cut out listellos on mesh, step treads, mosaics.

Wymagania dla płytek ceramicznych prasowanych na sucho, Grupa BIII (E _b > 10 %)					
Właściwości	Wymagania dla wymiaru nominalnego N			Metoda badawcza	
	7 cm ≤ N < 15 cm (mm)	(%)	N ≥ 15 cm (mm)		
WYMIARY I JAKOŚĆ POWIERZCHNI					
Długość i szerokość					
Dopuszczalne odchylenie średniego wymiaru dla każdej płytki (2 lub 4 boki) od wymiaru roboczego (W)	± 0,75 mm	± 0,5 %	± 2,0 mm	EN ISO 10545-2	
Grubość					
a) Grubość powinna być określona	Deklarowana grubość				
b) Dopuszczalne odchylenie średniej grubości każdej płytki od grubości wymiaru roboczego	± 0,5 mm	± 10 %	± 0,5 mm		
Krzywizna boków; powierzchnie licowe					
Maksymalne dopuszczalne odchylenie od linii prostej, w odniesieniu do odpowiednich wymiarów roboczych	± 0,5 mm	± 0,3 %	± 1,5 mm		
Prostokątność					
Maksymalne dopuszczalne odchylenie od kąta prostego, w odniesieniu do odpowiednich wymiarów roboczych.	± 0,75 mm	± 0,5 %	± 2,0 mm		
Płaskość powierzchni					
Maksymalne dopuszczalne odchylenie od płaskości:					
a) krzywizna środka, w odniesieniu do przekątnej obliczonej z wymiarów roboczych;	+ 0,75 mm - 0,50 mm	+ 0,5 % - 0,3 %	+ 2,0 mm - 1,5 mm		
b) krzywizna boków, w odniesieniu do odpowiednich wymiarów roboczych;	+ 0,75 mm - 0,50 mm	+ 0,5 % - 0,3 %	+ 2,0 mm - 1,5 mm		
c) wypaczenie w odniesieniu do przekątnej obliczonej z wymiarów roboczych.	± 0,75 mm	± 0,5 %	± 2,0 mm		
Jakość powierzchni					
Minimum 95 % płytek nie powinno mieć widocznych wad powodujących pogorszenie wyglądu znaczącej powierzchni płytek					
WŁAŚCIWOŚCI FIZYCZNE					
Nasiąkliwość wodna (w % masy)					
	Średnia > 10%. Jeśli średnia przekracza 20%, to powinno być wskazane. Dla pojedynczej płytki minimum 9%			EN ISO 10545-3	
Siła łamiąca, dla:					
a) Grubość ≥ 7,5 mm	Nie mniej niż 600 N			EN ISO 10545-4	
b) Grubość ≤ 7,5 mm	Nie mniej niż 200 N				
Wytrzymałość na zginanie					
a) Grubość ≥ 7,5 mm	Minimum 12 N/mm ²				
b) Grubość ≤ 7,5 mm	Minimum 15 N/mm ²				
Odporność na szok termiczny					
Stosowana metoda badania					
Odporność na pęknięcia włoskowate –płytki szkliwione					
Wymagana deklaracja cechy					
Odporność na płamienie :					
Płytki szkliwione					
Minimum Klasa 3					
EN ISO 10545-14					
Odporność na chemikalia domowego użytku i sole stosowane w basenach					
Minimum klasa B					
EN ISO 10545-13					

Requirements for dry-pressed ceramic tiles, B III Group (E _b > 10%)					
Properties	Requirements for the nominal size N			Research method	
	7 cm ≤ N < 15 cm (mm)	(%)	N ≥ 15 cm (mm)		
SURFACE MEASUREMENTS AND QUALITY					
Length and width					
Acceptable deviation of the average measurement of each tile (2 or 4 sides) from the working measurement (W).	± 0,75 mm	± 0,5 %	± 2,0 mm	EN ISO 10545-2	
Thickness					
a) Thickness should be determined	Declared thickness				
b) Acceptable deviation of the average thickness of each tile from the thickness of the working measurement	± 0,5 mm	± 10 %	± 0,5 mm		
Side curvature; visible surfaces					
Acceptable deviation from a straight line, in reference to the relevant working measurements.	± 0,5 mm	± 0,3 %	± 1,5 mm		
Rectangularity					
Maximum acceptable deviation from the right angle, in reference to the relevant working measurements.	± 0,75 mm	± 0,5 %	± 2,0 mm		
Surface flatness					
Maximum acceptable deviation from flatness:					
a) Curvature of the middle, in reference to the diagonal calculated on the basis of the working measurements;	+ 0,75 mm - 0,50 mm	+ 0,5 % - 0,3 %	+ 2,0 mm - 1,5 mm		
b) Curvature of the sides, in reference to the relevant working measurements;	+ 0,75 mm - 0,50 mm	+ 0,5 % - 0,3 %	+ 2,0 mm - 1,5 mm		
c) Distortion in reference to the diagonal calculated on the basis of the working measurements.	± 0,75 mm	± 0,5 %	± 2,0 mm		
Surface quality					
At least 95 % of tiles should not have visible defects that would cause visible deterioration of tiles' appearance on the considerable part of the surface.					
PHYSICAL PROPERTIES					
Water absorbance (in % of mass)					
	Average > 10%. If it is higher than 20%, it should be indicated. For a single tile minimum 9%.			EN ISO 10545-3	
Breaking force for:					
a) Thickness ≥ 7,5 mm	No less than 600 N.			EN ISO 10545-4	
b) Thickness < 7,5 mm	No less than 200 N.				
Resistance to bending					
a) Thickness ≥ 7,5 mm	Minimum 12 N/mm ²				
b) Thickness < 7,5 mm	Minimum 15 N/mm ²				
Thermal shock resistance					
Research method used.					
Resistance to hair cracks – glazed tiles					
Property declaration required.					
Resistance to stains for:					
Glazed tiles					
Minimum Category 3					
EN ISO 10545-14					
Resistance to household chemical substances and salts used in swimming pools					
Minimum Category B					
EN ISO 10545-13					

Technologische tabellen технологические таблицы

Die Fliesen sind gemäß der Norm EN 14411 produziert. Die Sonderprodukte aus Keramik sind dagegen gemäß der Werksnorm der Gruppe Paradyż hergestellt. Zu den Sonderprodukten aus Keramik gehören: Sockel, geschnittenes Dekor, Cygaro, London, Raccordo, geschnittene Bordüre, netzgeklebte Bordüre, Florentinerstufe, Mosaik.

Плитка производится согласно требованиям действующей нормы EN 14411, а керамические особые изделия согласно действующей заводской норме Группы Парадж. К керамическим особым изделиям относятся: цоколи, декоры с разрезами, сигара, лондоны, ракордо, резаннные бордюры-клеенные на сетке, ступени с капиносом, мозаики.

Voraussetzungen für trockengepressten Keramikfliesen Gruppe BIII (E _b > 10 %)					
Eigenschaften	Anforderungen für Nenngröße N			Prüfmethode	
	7 cm ≤ N < 15 cm (mm)	(%)	N ≥ 15 cm (mm)		
ABMESSUNGEN UND DER OBERFLÄCHENQUALITÄT					
Länge und Breite					
Die zulässige Abweichung von der Durchschnittsgröße jeder Fliese (2 oder 4 Seiten) von der Nenngröße (W)	± 0,75 mm	± 0,5 %	± 2,0 mm	EN ISO 10545-2	
Dicke					
a) Die Dicke soll bestimmt werden	Deklarierte Dicke				
b) Die zulässige Abweichung von der durchschnittlichen Dicke jeder Fliese an die Nenndicke	± 0,5 mm	± 10 %	± 0,5 mm		
Die Krümmung der Seiten; Frontflächen					
Die maximale Abweichung von einer geraden Linie in Bezug auf die relevanten Dimensionen der Arbeit	± 0,5 mm	± 0,3 %	± 1,5 mm		
Rechtwinkligkeit					
Die maximal zulässige Abweichung vom rechten Winkel in Bezug auf die relevanten Abmessungen der Arbeit.	± 0,75 mm	± 0,5 %	± 2,0 mm		
Ebenheit der Oberfläche					
Die maximale Abweichung von der Ebenheit:					
a) der Mittelpunktskrümmung in Bezug auf die Diagonale berechnete von Arbeitsabmessungen;	+ 0,75 mm - 0,50 mm	+ 0,5 % - 0,3 %	+ 2,0 mm - 1,5 mm		
b) die Krümmung der Seiten in Bezug auf die entsprechenden Arbeitsabmessungen;	+ 0,75 mm - 0,50 mm	+ 0,5 % - 0,3 %	+ 2,0 mm - 1,5 mm		
c) Verzerrung in Bezug auf die Diagonale berechnete von Arbeitsabmessungen;	± 0,75 mm	± 0,5 %	± 2,0 mm		
Oberflächenqualität					
Ein Minimum von 95% der Fliesen nicht sichtbare Defekte nicht haben soll, die verursachen Verschlechterung des Aussehens von signifikanten Fliesenoberfläche					
PHYSIKALISCHE EIGENSCHAFTEN					
Wasseraufnahme (in % des Gewichts)					
	Durchschnittlich > 10%. Wenn der durchschnittliche 20% überschreitet, sollte darauf hingewiesen werden. Für eine einzelne Fliese mindestens 9%			EN ISO 10545-3	
Bruchfestigkeit für:					
a) Dicke ≥ 7,5 mm	Nicht weniger als 600 N			EN ISO 10545-4	
b) Dicke < 7,5 mm	Nicht weniger als 200 N				
Biegefestigkeit					
a) Dicke ≥ 7,5 mm	Ein Minimum von 12 N/mm ²				
b) Dicke < 7,5 mm	Ein Minimum von 15 N/mm ²				
Temperaturwechselbeständigkeit					
Verwendete Prüfmethode					
Haarrissbeständigkeit - glasierte Fliesen					
Erforderliche Erklärung der Eigenschaften					
Flackeneunempfindlichkeit für:					
Glasierte Fliesen					
Mindestens Klasse 3					
EN ISO 10545-14					
Widerstand gegen Haushaltschemikalien und Salze für Schwimmbekken					
Mindestens Klasse B					
EN ISO 10545-13					

Требования к керамической плитке сухого прессования с низким водопоглощением Группа BIII (E _b > 10 %)					
Свойства	Требования для номинального размера N			Метод испытаний	
	7 cm ≤ N < 15 cm (mm)	(%)	N ≥ 15 cm (mm)		
РАЗМЕРЫ И КАЧЕСТВО ПОВЕРХНОСТИ					
Длина и ширина					
Допустимое отклонение среднего размера для каждой плитки (2 или 4 грани) от технологического размера (W)	± 0,75 mm	± 0,5 %	± 2,0 mm	EN ISO 10545-2	
Толщина					
a) Толщина должна быть указана	Заявленная толщина				
b) Допустимое отклонение средней толщины каждой плитки от толщины технологического размера	± 0,5 mm	± 10 %	± 0,5 mm		
Прямолинейность граней; лицевая поверхность					
Максимальное допустимое отклонение относительно соответствующего технологического размера	± 0,5 mm	± 0,3 %	± 1,5 mm		
Прямоугольность					
Максимальное допустимое отклонение от прямого угла относительно соответствующего технологического размера	± 0,75 mm	± 0,5 %	± 2,0 mm		
Плоскостность поверхности					
Максимальное допустимое отклонение по плоскостности:					
a) выпуклость/вогнутость по центру относительно диагонали, рассчитанной по технологическому размеру;	+ 0,75 mm - 0,50 mm	+ 0,5 % - 0,3 %	+ 2,0 mm - 1,5 mm		
b) выпуклость/вогнутость граней относительно соответствующего технологического размера;	+ 0,75 mm - 0,50 mm	+ 0,5 % - 0,3 %	+ 2,0 mm - 1,5 mm		
c) перекося относительно диагонали, рассчитанной по технологическому размеру.	± 0,75 mm	± 0,5 %	± 2,0 mm		
Качество поверхности					
Не менее 95 % плиток должны быть без видимых дефектов, влияющих на внешний вид значительной поверхности плиток.					
ФИЗИЧЕСКИЕ ПОКАЗАТЕЛИ					
Водопоглощение (% по массе)					
	Средняя > 10%. Если среднее значение превышает 20%, то это должно быть указано. Для отдельной плитки минимум 9%			EN ISO 10545-3	
Разрушающая нагрузка для:					
a) Толщины ≥ 7,5 мм	Не менее 600 Н			EN ISO 10545-4	
b) Толщины ≤ 7,5 мм	Не менее 200 Н				
Предел прочности при изгибе					
a) Толщины ≥ 7,5 мм	Мин. 12 Н/мм ²				
b) Толщины ≤ 7,5 мм	Мин. 15 Н/мм ²				
Термическая стойкость					
Наличие метода испытаний					
Устойчивость к растрескиванию глазури - глазурированные плитки					
Требуется декларация свойства					
Устойчивость к образованию пятен для:					
Глазурированных керамических плиток					
Мин. класс 3					
EN ISO 10545-14					
Устойчивость к бытовым химикатам и солям для бассейнов					
Мин. класс B					
EN ISO 10545-13					

Tabele technologiczne Technological charts

Płytki produkowane są zgodnie z wymaganiami obowiązującej normy EN 14411, natomiast wyroby ceramiczne specjalne zgodnie z obowiązującą normą zakładową Grupy Paradyż. Do wyrobów ceramicznych specjalnych zaliczamy: cokoły, inserta wycinane, cygara, londony, raccorda, listwy wycinane – podklejane na siatce, stopnice z kapinosem, mozaiki. Płytki i wyroby ceramiczne specjalne prasowane na sucho o nasiąkliwości wodnej 0,5%<E_b≤3% – Grupa B₁.

Tiles are produced in compliance to EN 14411 norm, however production of special ceramic products is based on compliance internal Paradyż Group norm. Special ceramic products are: skirting boards, cut out insertos, cigars, londons, raccordos, cut out listellos on mesh, step treads, mosaics. Dry pressed tiles and special ceramic products with a water absorption level 0,5%<E_b≤3% norm Group B₁.

Wymagania dla płytek ceramicznych prasowanych na sucho, o małej nasiąkliwości wodnej Grupy B ₁ (0,5 % < E _b ≤ 3,0 %) UGL i GL					
Właściwości	Wymagania dla wymiaru nominalnego N			Metoda badawcza	
	7 cm ≤ N < 15 cm (mm)	(%)	N ≥ 15 cm (mm)		
WYMIARY I JAKOŚĆ POWIERZCHNI					
Długość i szerokość					
Dopuszczalne odchylenie średniego wymiaru dla każdej płytki (2 lub 4 boki) od wymiaru roboczego (W)	± 0,9 mm	± 0,6 %	± 2,0 mm	EN ISO 10545-2	
Grubość					
a) Grubość powinna być określona	Deklarowana grubość				
b) Dopuszczalne odchylenie średniej grubości każdej płytki od grubości wymiaru roboczego	± 0,5 mm	± 5 %	± 0,5 mm		
Krzywizna boków; powierzchnie licowe					
Maksymalne dopuszczalne odchylenie od linii prostej, w odniesieniu do odpowiednich wymiarów roboczych	± 0,75 mm	± 0,5 %	± 1,5 mm		
Prostokątność					
Maksymalne dopuszczalne odchylenie od kąta prostego, w odniesieniu do odpowiednich wymiarów roboczych.	± 0,75 mm	± 0,5 %	± 2,0 mm		
Płaskość powierzchni					
Maksymalne dopuszczalne odchylenie od płaskości:					
a) krzywizna środka, w odniesieniu do przekątnej obliczonej z wymiarów roboczych;	± 0,75 mm	± 0,5 %	± 2,0 mm		
b) krzywizna boków, w odniesieniu do odpowiednich wymiarów roboczych;	± 0,75 mm	± 0,5 %	± 2,0 mm		
c) wypaczenie w odniesieniu do przekątnej obliczonej z wymiarów roboczych.	± 0,75 mm	± 0,5 %	± 2,0 mm		
Jakość powierzchni					
Minimum 95 % płytek nie powinno mieć widocznych wad powodujących pogorszenie wyglądu znaczącej powierzchni płytek					
WŁAŚCIWOŚCI FIZYCZNE					
Nasiąkliwość wodna (w % masy)					
	0,5 % < E _b ≤ 3 % Dla pojedynczej płytki maksimum 3,3 %			EN ISO 10545-3	
Siła łamiąca, dla:					
a) Grubość ≥ 7,5 mm	Nie mniej niż 1100 N			EN ISO 10545-4	
b) Grubość < 7,5 mm	Nie mniej niż 700 N				
Wytrzymałość na zginanie					
	Minimum 30 N/mm ² Dla pojedynczej płytki minimum 27 N/mm ²				
Antypoślizgowość, [R]					
	Wartość deklarowana			CEN/TS 16165	
Mrozoodporność					
	Mrozoodporne			EN ISO 10545-12	
Odporność na szok termiczny					
	Stosowana metoda badania			EN ISO 10545-9	
Odporność na ścieranie wgłębne płytek nieszkliwionych: objętość materiału startego					
	maksimum 175 mm ³			EN ISO 10545-6	
Odporność na ścieranie powierzchni płytek szkliwionych przeznaczonych do wykładania podłóg					
	Klasa ścieralności i liczba obrotów			EN ISO 10545-7	
Odporność na płamienie, dla:					
a) Płytki szkliwione	Minimum Klasa 3			EN ISO 10545-14	
b) Płytki nieszkliwione	Wartość deklarowana				
c) Odporność na chemikalia domowego użytku i sole stosowane w basenach	Minimum klasa B				EN ISO 10545-13

Requirements for dry-pressed ceramic tiles, with low water absorbance, B ₁ Group (0.5 % < E _b ≤ 3.0%) UGL and GL					
Properties	Requirements for the nominal size N			Research method	
	7 cm ≤ N < 15 cm (mm)	(%)	N ≥ 15 cm (mm)		
SURFACE MEASUREMENTS AND QUALITY					
Length and width					
Acceptable deviation of the average measurement of each tile (2 or 4 sides) from the working measurement (W).	± 0,9 mm	± 0,6 %	± 2,0 mm	EN ISO 10545-2	
Thickness					
a) Thickness should be determined	Declared thickness				
b) Acceptable deviation of the average thickness of each tile from the thickness of the working measurement	± 0,5 mm	± 5 %	± 0,5 mm		
Side curvature; visible surfaces					
Acceptable deviation from a straight line, in reference to the relevant working measurements.	± 0,75 mm	± 0,5 %	± 1,5 mm		
Rectangularity					
Maximum acceptable deviation from the right angle, in reference to the relevant working measurements.	± 0,75 mm	± 0,5 %	± 2,0 mm		
Surface flatness					
Maximum acceptable deviation from flatness:					
a) Curvature of the middle, in reference to the diagonal calculated on the basis of the working measurements;	± 0,75 mm	± 0,5 %	± 2,0 mm		
b) Curvature of the sides, in reference to the relevant working measurements;	± 0,75 mm	± 0,5 %	± 2,0 mm		
c) Distortion in reference to the diagonal calculated on the basis of the working measurements.	± 0,75 mm	± 0,5 %	± 2,0 mm		
Surface quality					
	At least 95 % of tiles should not have visible defects that would cause visible deterioration of tiles' appearance on the considerable part of the surface.				
PHYSICAL PROPERTIES					
Water absorbance (in % of mass)					
	0.5 % < E _b ≤ 3% For a single tile maximum 3.3%			EN ISO 10545-3	
Breaking force for:					
a) Thickness ≥ 7.5 mm	No less than 1100 N			EN ISO 10545-4	
b) Thickness < 7.5 mm	No less than 700 N				
Resistance to bending					
	Minimum 30 N/mm ² For a single tile minimum 27 N/mm ²				
Anti-slip properties [R]					
	Declared value			CEN/TS 16165	
Frost resistance					
	Frost resistant			EN ISO 10545-12	
Thermal shock resistance					
	Research method used			EN ISO 10545-9	
Resistance to deep abrasion of non-glazed tiles: volume of old material					
	Maximum 175 mm ³			EN ISO 10545-6	
Resistance to surface abrasion of glazed floor tiles					
	Non-abrasion category and number of spins			EN ISO 10545-7	
Resistance to stains for:					
a) Glazed tiles	Minimum Category 3			EN ISO 10545-14	
b) Non-glazed tiles	Declared value				
Resistance to household chemical substances and salts used in swimming pools	Minimum Category B				EN ISO 10545-13

Technologische tabellen технологические таблицы

Die Fliesen sind gemäß der Norm EN 14411 produziert. Die Sonderprodukte aus Keramik sind dagegen gemäß der Werksnorm der Gruppe Paradyż hergestellt. Zu den Sonderprodukten aus Keramik gehören: Sockel, geschnittenes Dekor, Cygare, London, Raccordo, geschnittene Bordüre, netzgeklebte Bordüre, Florentinerstufe, Mosaik. Trocken gepresste Fliesen und Sonderprodukte aus Keramik mit der Wasseraufnahmefähigkeit 0,5%<E_b≤3% – Gruppe B₁.

Плитка производится согласно требованиям действующей нормы EN 14411, а керамические особые изделия согласно действующей заводской норме Группы Парадиз. К керамическим особым изделиям относятся: цоколи, декоры с разрезами, сигара, лондоны, ракордо, резанные бордюры-клеенные на сетке, ступени с калинсом, мозаики. Плитка и специальные керамические изделия прессованные всуху с водопоглащаемостью 0,5%<E_b≤3% – Группа B₁.

Voraussetzungen für trockengepressten Keramikfliesen mit geringer Wasseraufnahme Gruppe B ₁ (0,5 % < E _b ≤ 3,0 %) UGL i GL					
Eigenschaften	Anforderungen für Nenngröße N			Prüfmethode	
	7 cm ≤ N < 15 cm (mm)	(%)	N ≥ 15 cm (mm)		
ABMESSUNGEN UND DER OBERFLÄCHENQUALITÄT					
Länge und Breite					
Die zulässige Abweichung von der Durchschnittsgröße jeder Fliese (2 oder 4 Seiten) von der Nenngröße (W)	± 0,9 mm	± 0,6 %	± 2,0 mm	EN ISO 10545-2	
Dicke					
a) Die Dicke soll bestimmt werden	Deklarierte Dicke				
b) Die zulässige Abweichung von der durchschnittlichen Dicke jeder Fliese an die Nenndicke	± 0,5 mm	± 5 %	± 0,5 mm		
Die Krümmung der Seiten; Frontflächen					
Die maximale Abweichung von einer geraden Linie in Bezug auf die relevanten Dimensionen der Arbeit	± 0,75 mm	± 0,5 %	± 1,5 mm		
Rechtwinkligkeit					
Die maximal zulässige Abweichung vom rechten Winkel in Bezug auf die relevanten Abmessungen der Arbeit.	± 0,75 mm	± 0,5 %	± 2,0 mm		
Ebenheit der Oberfläche					
Die maximale Abweichung von der Ebenheit:					
a) der Mittelpunktskrümmung in Bezug auf die Diagonale berechnete von Arbeitsabmessungen;	± 0,75 mm	± 0,5 %	± 2,0 mm		
b) die Krümmung der Seiten in Bezug auf die entsprechenden Arbeitsabmessungen;	± 0,75 mm	± 0,5 %	± 2,0 mm		
c) Verzerrung in Bezug auf die Diagonale berechnete von Arbeitsabmessungen;	± 0,75 mm	± 0,5 %	± 2,0 mm		
Oberflächenqualität					
	Ein Minimum von 95% der Fliesen nicht sichtbare Defekte nicht haben soll, die verursachen Verschlechterung des Aussehens von signifikanten Fliesenoberfläche				
PHYSIKALISCHE EIGENSCHAFTEN					
Wasseraufnahme (in % des Gewichts)					
	0,5 % < E _b ≤ 3 % maximale für einzelne Fliese 3,3 %			EN ISO 10545-3	
Bruchfestigkeit für:					
a) Dicke ≥ 7,5 mm	Nicht weniger als 1100 N			EN ISO 10545-4	
b) Dicke < 7,5 mm	Nicht weniger als 700 N				
Biegefestigkeit					
	Ein Minimum von 30 N/mm ² Für eine einzelne Platte mindestens 27 N/mm ²				
Rutschsicherheit					
	Deklarierte Wert			CEN/TS 16165	
Frostsicherheit					
	frostbeständig			EN ISO 10545-12	
Temperaturwechselbeständigkeit					
	Verwendete Prüfmethode			EN ISO 10545-9	
Die Abriebfestigkeit unterschrittenen unglasierte Fliesen: Das Volumen der Abrieb					
	Ein Maximum von 175 mm ³			EN ISO 10545-6	
Die Abriebfestigkeit der Oberfläche der Fliesen für Bodenverkleidung					
	Abriebklasse und der Anzahl der Umdrehungen			EN ISO 10545-7	
Fleckenunempfindlichkeit für:					
a) glasierte Fliesen	Mindestens Klasse 3			EN ISO 10545-14	
b) unglasierte Fliesen	Deklarierte Wert				
c) Widerstand gegen Haushaltschemikalien und Salze für Schwimmbecken	Mindestens Klasse B				EN ISO 10545-13

Требования к керамической плитке сухого прессования с низким водопоглощением группы B ₁ (0,5% < E _b ≤ 3,0 %) UGL и GL					
Свойства	Требования для номинального размера N			Метод испытаний	
	7 cm ≤ N < 15 cm (mm)	(%)	N ≥ 15 cm (mm)		
РАЗМЕРЫ И КАЧЕСТВО ПОВЕРХНОСТИ					
Длина и ширина					
Допустимое отклонение среднего размера для каждой плитки (2 или 4 грани) от технологического размера (W)	± 0,9 mm	± 0,6 %	± 2,0 mm	EN ISO 10545-2	
Толщина					
a) Толщина должна быть указана	Заявленная толщина				
b) Допустимое отклонение средней толщины каждой плитки от толщины технологического размера	± 0,5 mm	± 5 %	± 0,5 mm		
Прямолинейность граней; лицевая поверхность					
Максимальное допустимое отклонение относительно соответствующего технологического размера	± 0,75 mm	± 0,5 %	± 1,5 mm		
Прямоугольность					
Максимальное допустимое отклонение от прямого угла относительно соответствующего технологического размера	± 0,75 mm	± 0,5 %	± 2,0 mm		
Плоскостность поверхности					
Максимальное допустимое отклонение по плоскостности:					
a) выпуклость/вогнутость по центру относительно диагонали, рассчитанной по технологическому размеру;	± 0,75 mm	± 0,5 %	± 2,0 mm		
b) выпуклость/вогнутость граней относительно соответствующего технологического размера;	± 0,75 mm	± 0,5 %	± 2,0 mm		
c) перекося относительно диагонали, рассчитанной по технологическому размеру.	± 0,75 mm	± 0,5 %	± 2,0 mm		
Качество поверхности					
	Не менее 95 % плиток должны быть без видимых дефектов, влияющих на внешний вид значительной поверхности плиток.				
ФИЗИЧЕСКИЕ ПОКАЗАТЕЛИ					
Водопоглощение (% по массе)					
	0,5 % < E _b ≤ 3 % Макс. значение отдельной плитки 3,3%			EN ISO 10545-3	
Разрушающая нагрузка для:					
a) Толщины ≥ 7,5 мм	Не менее 1100 Н			EN ISO 10545-4	
b) Толщины < 7,5 мм	Не менее 700 Н				
Предел прочности при изгибе					
	Мин. 30 Н/мм ² Мин. отдельное значение 27 Н/мм ²				
Сопrotивление скольжению, [R]					
	Заявленное значение			CEN/TS 16165	
Морозостойкость					
	Морозостойкая			EN ISO 10545-12	
Термическая стойкость					
	Наличие метода испытаний			EN ISO 10545-9	
Износостойкость для неглазурованных плиток: объемные потери					
	Макс. 175 мм ³			EN ISO 10545-6	
Износостойкость для глазурованных плиток для напольных покрытий					
	Класс износа и количество циклов шлифования			EN ISO 10545-7	
Устойчивость к образованию пятен для:					
a) Глазурованных керамических плиток	Мин. класс 3			EN ISO 10545-14	
b) Неглазурованных керамических плиток	Заявленное значение				
c) Устойчивость к бытовым химикатам и солям для бассейнов	Мин. класс B				EN ISO 10545-13

Tabele technologiczne Technological charts

Płytki produkowane są zgodnie z wymaganiami obowiązującej normy EN 14411, natomiast wyroby ceramiczne specjalne zgodnie z obowiązującą normą zakładową Grupy Paradyż. Do wyrobów ceramicznych specjalnych zaliczamy: cokoły, inserta wycinane, cygara, londony, raccorda, listwy wycinane – podklejane na siatce, stopnice z kapinosem, mozaiki, płytki i dekoracje szklane artystyczne.

Tiles are produced in compliance to EN 14411 norm, however production of special ceramic products is based on compliance internal Paradyż Group norm. Special ceramic products are: skirting boards, cut out insertos, cigars, londons, raccordos, cut out listellos on mesh, step treads, mosaics, tiles and artistic glass decorations.

Płytki i dekoracje szklane artystyczne, gatunek I								
Właściwości		WARTOŚĆ DEKLAROWANA PRZEZ PRODUCENTA						PODSTAWA OZNACZENIA
		DŁUGOŚĆ BOKU L WYROBU [CM]						
		l ≤ 5	5 < l ≤ 7	7 < l ≤ 20	20 < l ≤ 40	40 < l ≤ 60	l > 60	
DŁUGOŚĆ I SZEROKOŚĆ		±2,0 [%]	±1,5 [%]	±0,5 [%]	±0,3 [%]	±0,2 [%]	±0,15 [%]	EN ISO 10545-2
Grubość	≤ 8 mm	+5 [%] -10 [%]	+5 [%] -10 [%]	+5 [%] -10 [%]	+5 [%] -10 [%]	+5 [%] -10 [%]	+5 [%] -10 [%]	EN ISO 10545-2
	> 8 mm	+3 [%] -8 [%]	+3 [%] -8 [%]	+3 [%] -8 [%]	+3 [%] -8 [%]	+3 [%] -8 [%]	+3 [%] -8 [%]	EN ISO 10545-2
Krzywizna boków		±2,0 [%]	±1,5 [%]	±0,5 [%]	±0,3 [%]	±0,2 [%]	±0,15 [%]	EN ISO 10545-2
Płaskość powierzchni	Krzywizna środka	+2,0 [%]	+1,5 [%]	+0,5 [%]	+0,3 [%]	+0,2 [%]	+0,15 [%]	EN ISO 10545-2
Jakość powierzchni		Minimum 95 % płytek i/ lub dekoracji szklanych nie powinno mieć widocznych wad.						EN ISO 10545-2
Nasiąkliwość wodna		E ≤ 0,5 %						EN ISO 10545-3
Siła łamiąca		≥ 1300 [N]						EN ISO 10545-4
Wytrzymałość na zginanie		≥ 35 [N/mm ²]						EN ISO 10545-4
Odporność na pęknięcia włoskowate		Odporne						EN ISO 10545-11
Odporność na środki domowego użytku		Minimum B						EN ISO 10545-13
Odporność na płamienie		Minimum 3 klasa						EN ISO 10545-14

Tiles and artistic glass decorations, 1st choice								
Parameters		VALUE DECLARED BY THE PRODUCER						STANDARD
		SIDE LENGTH L PRODUCT [CM]						
		l ≤ 5	5 < l ≤ 7	7 < l ≤ 20	20 < l ≤ 40	40 < l ≤ 60	l > 60	
LENGHT AND WIDTH		±2,0 [%]	±1,5 [%]	±0,5 [%]	±0,3 [%]	±0,2 [%]	±0,15 [%]	EN ISO 10545-2
Thickness	≤ 8 mm	+5 [%] -10 [%]	+5 [%] -10 [%]	+5 [%] -10 [%]	+5 [%] -10 [%]	+5 [%] -10 [%]	+5 [%] -10 [%]	EN ISO 10545-2
	> 8 mm	+3 [%] -8 [%]	+3 [%] -8 [%]	+3 [%] -8 [%]	+3 [%] -8 [%]	+3 [%] -8 [%]	+3 [%] -8 [%]	EN ISO 10545-2
SIDES CURVATURE		±2,0 [%]	±1,5 [%]	±0,5 [%]	±0,3 [%]	±0,2 [%]	±0,15 [%]	EN ISO 10545-2
Sides curvature	Middle section curvature	+2,0 [%]	+1,5 [%]	+0,5 [%]	+0,3 [%]	+0,2 [%]	+0,15 [%]	EN ISO 10545-2
Surface quality		minimum 95 % tiles and/ or glass decorations should not have visible defects						EN ISO 10545-2
Water absorption		E ≤ 0,5 %						EN ISO 10545-3
Breaking strength		≥ 1300 [N]						EN ISO 10545-4
Bending strength		≥ 35 [N/mm ²]						EN ISO 10545-4
Crazing resistance		Resitant						EN ISO 10545-11
Resistance to household chemicals		Minimum B						EN ISO 10545-13
Staining resistance		Minimum 3rd class						EN ISO 10545-14

Technologische tabellen технологические таблицы

Die Fliesen sind gemäß der Norm EN 14411 produziert. Die Sonderprodukte aus Keramik sind dagegen gemäß der Werksnorm der Gruppe Paradyż hergestellt. Zu den Sonderprodukten aus Keramik gehören: Sockel, geschnittenes Dekor, Cygaro, London, Raccordo, geschnittene Bordüre, netzgeklebte Bordüre, Florentinerstufe, Mosaik, Glasfliesen und – dekorationen.

Плитка производится согласно требованиям действующей нормы EN 14411, а керамические особые изделия согласно действующей заводской норме Группы Парадиз. К керамическим особым изделиям относятся: цоколы, декоры с разрезами, сигара, лондоны, раккордо, резанные бордюры-клеенные на сетке, ступени с капиносом, мозаики, плитки и декорации стеклянные.

Glasfliesen und – dekorationen, I. Sorte								
Eigenschaften		DEKLARIERTE WERTE VOM HERSTELLER						PRODUKTNORM
		SEITENLÄNGE [CM]						
		l ≤ 5	5 < l ≤ 7	7 < l ≤ 20	20 < l ≤ 40	40 < l ≤ 60	l > 60	
LÄNGE UND BREITE		±2,0 [%]	±1,5 [%]	±0,5 [%]	±0,3 [%]	±0,2 [%]	±0,15 [%]	EN ISO 10545-2
Dicke	≤ 8 mm	+5 [%] -10 [%]	+5 [%] -10 [%]	+5 [%] -10 [%]	+5 [%] -10 [%]	+5 [%] -10 [%]	+5 [%] -10 [%]	EN ISO 10545-2
	> 8 mm	+3 [%] -8 [%]	+3 [%] -8 [%]	+3 [%] -8 [%]	+3 [%] -8 [%]	+3 [%] -8 [%]	+3 [%] -8 [%]	EN ISO 10545-2
Seitenkrümmung		±2,0 [%]	±1,5 [%]	±0,5 [%]	±0,3 [%]	±0,2 [%]	±0,15 [%]	EN ISO 10545-2
Ebenflächigkeit	Mittelpunkt wölbung	+2,0 [%]	+1,5 [%]	+0,5 [%]	+0,3 [%]	+0,2 [%]	+0,15 [%]	EN ISO 10545-2
Obefläche mangelfrei		Minimum 95 % Fliesen und Glasdekorationen sollen keine sichtbare Mängel aufweisen						EN ISO 10545-2
Wasseraufnahmefähigkeit		E ≤ 0,5 %						EN ISO 10545-3
Bruchlasta		≥ 1300 [N]						EN ISO 10545-4
Biegefestigkeit		≥ 35 [N/mm ²]						EN ISO 10545-4
Widerstand gegen Glasurrisse		widerstandsfähig						EN ISO 10545-11
Beständigkeit gegen Haushaltschemikalien		Minimum B						EN ISO 10545-13
Fleckbeständigkeit		Minimum 3 Klasse						EN ISO 10545-14

Плитки и декорации стеклянные								
Свойства		ПАРАМАТРЫ ЗАЯВЛЕННЫЕ ПРОИЗВОДИТЕЛЕМ						ОСНОВАНИЕ ОБОЗНАЧЕНИЯ
		ДЛИНА БОКА ИЗДЕЛИЯ [CM]						
		l ≤ 5	5 < l ≤ 7	7 < l ≤ 20	20 < l ≤ 40	40 < l ≤ 60	l > 60	
ДЛИНА И ШИРИНА		±2,0 [%]	±1,5 [%]	±0,5 [%]	±0,3 [%]	±0,2 [%]	±0,15 [%]	EN ISO 10545-2
толщина	≤ 8 mm	+5 [%] -10 [%]	+5 [%] -10 [%]	+5 [%] -10 [%]	+5 [%] -10 [%]	+5 [%] -10 [%]	+5 [%] -10 [%]	EN ISO 10545-2
	> 8 mm	+3 [%] -8 [%]	+3 [%] -8 [%]	+3 [%] -8 [%]	+3 [%] -8 [%]	+3 [%] -8 [%]	+3 [%] -8 [%]	EN ISO 10545-2
Кривизна боков		±2,0 [%]	±1,5 [%]	±0,5 [%]	±0,3 [%]	±0,2 [%]	±0,15 [%]	EN ISO 10545-2
Плоскость поверхности	Кривизна центра	+2,0 [%]	+1,5 [%]	+0,5 [%]	+0,3 [%]	+0,2 [%]	+0,15 [%]	EN ISO 10545-2
Качество поверхности		Минимум 95 % плиток и/или стеклянных декораций не должно иметь заметных повреждений						EN ISO 10545-2
водопоглощение		E ≤ 0,5 %						EN ISO 10545-3
Ломящая сила		≥ 1300 [N]						EN ISO 10545-4
Прочность на изгиб		≥ 35 [N/mm ²]						EN ISO 10545-4
Устойчивость к микротрещинам		Устойчив						EN ISO 10545-11
Устойчивость к домашним средствам очистки		Минимум B						EN ISO 10545-13
Устойчивость на запятнение		Минимум 3 класс						EN ISO 10545-14

Pakowanie wyrobów gotowych

Finished products packaging/Verpackung der fertigprodukte/Упаковка готовых изделий

Pakowanie wyrobów gotowych / Упаковка готовой продукции / Packaging the finished products / Standardverpackung der Fertigprodukte								
	Wymiar płytki [cm] Размер плитки (см) Tile dimension Abmessungen der Fliese [cm]	Liczba płytek w kartonie Количество в коробке (шт.) No. tiles in box Anzahl der Fliesen im Karton	Liczba m ² w kartonie Количество в коробке (м ²) Surface area of tiles in box m ² Anzahl der Quadratmeter im Karton	Waga kartonu z płytkami [kg]** Вес коробки (кг)** Weight of box in kg** Gesamtgewicht des Kartons mit Fliesen [kg]**	Liczba kartonów na palecie Количество коробок на поддоне No. of boxes in palette Anzahl der Kartons auf einer Palette	Liczba m ² /szt. na palecie Количество на поддоне (м ²) / (шт.) Surface area of tiles on palette in m ² Anzahl der Quadratmeter auf einer Palette	Waga palety [kg]** Вес поддона (кг)** Palette weight [kg]** Gesamtgewicht der Palette [kg]**	
Mozaika / Мозаика Mosaic / Mosaik	29,8x29,8 szklana (kostka 2,3x2,3) Mistere	9	0,80	8,73	36	324 szt.	314,28	
	29,8x29,8 (kostka 2,3x2,3) Mistere	10	0,89	9,70	36	360 szt.	349,2	
	29,8x29,8 (kostka 2,3x2,3) Nomada	10	0,89	9,80	36	360 szt.	352,8	
	29,8x29,8 szklana (kostka 2,3x2,3) Valetia	9	0,80	8,73	36	324 szt.	314,28	
	29,8x29,8 (kostka 2,3x2,3) Belat	8	0,71	1,255	36	288 szt.	386,44	
	29,8x29,8 (kostka 2,3x2,3) Travena/Mogano	7	0,63	9,94	36	324 szt.	380,00	
	29,8x29,8 (kostka 2,3x2,3) Busani	9	0,80	8,55	36	324 szt.	307,8	
	29,8x29,8 (kostka 2,3x2,3) Antonella	9	0,80	8,73	36	324 szt.	314,28	
	29,8x29,8 (kostka 2,3x2,3) Amiche	7	0,63	10,5	36	252 szt.	378,00	
	29,8x29,8 (kostka 2,3x2,3) Luciola	7	0,63	9,94	36	252 szt.	348,74	
	29,8x29,8 (kostka 2,3x2,3) Inspiration	9	0,8	8,55	36	324 szt.	307,8	
	29,8x29,8 (kostka 4,8x4,8) Bellicita	7	0,63	12,6	36	252 szt.	453,6	
	29,8x29,8 (kostka 4,8x4,8) Tessita	7	0,63	10,59	36	252 szt.	381,528	
	29,8x29,8 (kostka 2,3x2,3) Meisha	7	0,63	10,8	36	252 szt.	388,91	
	29,8x29,8 (kostka 2,3x2,3) Universo	9	0,8	8,55	36	324 szt.	307,8	
	29,8x29,8 (kostka 2,3x2,3) Niki	9	0,8	8,55	36	324 szt.	307,8	
	29,8x29,8 (kostka 2,3x2,3) Antico	9	0,8	8,73	36	324 szt.	307,8	
	29,8x29,8 (kostka 2,3x2,3) Briosa	7	0,63	10,5	36	252 szt.	378	
	29,8x29,8 (kostka 2,3x2,3) Abrila	7	0,63	10,8	36	252 szt.	478,6	
	29,8x29,8 (kostka 2,3x2,3) Midian	7	0,63	10,36	36	252 szt.	372,96	
	29,8x29,8 (kostka 2,3x4,8) Chiara	5	0,45	9	36	180 szt.	324	
	29,8x29,8 (kostka 2,3x2,3) Binita	7	0,63	9,8	36	252 szt.	352,8	
	29,8x29,8 Secret Murano	6	0,54	9,94	36	216 szt.	358,17	
	29,8x29,8 Secret szklana	7	0,63	8,35	36	252 szt.	300,68	
	29,8x29,8 (kostka 2,3x2,3) Acapulco	9	0,8	10,7	36	324 szt.	371,68	
	29,8x29,8 (kostka 2,3x2,3) Altea	12	1,07	12,48	36	432 szt.	449,62	
	29,8x29,8 (kostka 4,8x4,8) Altea	12	1,07	14,02	36	432 szt.	504,87	
	29,8x29,8 szklana Grafit, Wrzos, Wenge, Lilac	7	0,63	9,8	36	252 szt.	352,8	
	29,8x29,8 szklana Bordo, Karmazyn	7	0,63	9,8	36	252 szt.	352,8	
	29,8x29,8 szklana (kostka 4,8x4,8) Arancione, Karmazyn, Beige,	7	0,63	11,9	36	252 szt.	428,4	
	29,8x29,8 szklana Azzurro, Coral	7	0,63	12,6	36	252 szt.	453,6	
	Płytki ścienne Настенные плитки Wall tiles Wandfliesen	32,5x97,7	4	1,27	15,62	56	71,12	874,77
25x75		7	1,30	21,06	28	36,40	589,68	
32,5x65,1		3	1,06	20,22	36	38,16	727,94	
30x60		5	0,90	15,70	36	40,00	627,98	
20x60		9	1,08	18,30	48	51,84	877,03	
29,5x59,5		5	0,88	15,62	40	35,20	625,01	
25x40		13	1,30	17,91	54	70,20	967,35	
9,8x29,8		34	0,99	15,04	77	76,23	1158,69	
19,8x19,8		22	1,04	14,47	60	60,60	868,40	
10x10x0,65		140	1,40	14,18	49	68,60	798,12	
9,8x9,8		92	0,86	14,08	49	43,12	689,92	
Płytki podłogowe Плитки напольные Floor tiles Bodenfliesen		59,8x59,8x1	4	1,43	36,67	24	34,32	880,30
		45x45x0,90	8	1,62	32,72	44	71,28	1439,85
	40x40x0,85	10	1,60	28,00	48	76,80	1344,00	
	39,5x39,5x0,85	10	1,59	27,30	40	62,40	1092,00	
	33,3x33,3x0,8	12	1,33	21,94	46	61,18	1009,47	
	32,5x32,5x0,8	12	1,27	20,95	46	58,42	963,93	
	30x30x0,8	15	1,35	22,27	40	54,00	891,00	

Pakowanie wyrobów gotowych

Finished products packaging/Verpackung der fertigprodukte/Упаковка готовых изделий

Pakowanie dekoracji / Упаковка декоративных элементов / Packaging of decorations / Verpackung der Dekorationen			
Rodzaj / Вид / Kind / ekorart	Format (cm) / размер dimension / Format	Liczba szt. w pudle (szt.) Количество в коробке (шт.) No. Tiles in box Anzahl der Einheiten in der Verpackung	Waga 1 pudła z dekoracjami (kg)* Вес коробки в (кг)* Weight of box in kg* Gewicht der Verpackung mit Dekorteilen*
Inserto	32,5x97,7 inserto A, B Mistere	1	3,90
	32,5x97,7 inserto cięte Kwiat Mistere	1	4,20
	32,5x97,7 inserto Róża A, B Mistere	2	7,81
	32,5x97,7 inserto Kryształowy Nomada	1	4,05
	32,5x97,7 inserto Kwiat Nomada	1	4,00
	32,5x97,7 inserto Geometryk Nomada	1	4,11
	32,5x97,7 inserto Kwiat Velatia	1	4,53
	25x75 inserto Belat	1	2,80
	25x75 inserto Kwiat A, B Indy	1	2,46
	25x75 inserto Fala Indy	1	2,46
	25x75 inserto A, B, C. Meltemi	1	3,10
	30x60 inserto Busani	1	3,10
	30x60 inserto szklane Busani	1	4,50
	30x60 inserto Flower Domus	1	3,20
	30x60 inserto Antonella	5	15,70
	30x60 Wood Dekor Antonella	5	15,70
	30x60 Dekor Emilly	5	15,70
	30x60 inserto Amiche	4	13,40
	30x60 inserto Kuchenne A Reflection	1	3,24
	30x60 inserto Kuchenne B Reflection	1	3,22
	30x60 inserto Patchwork Reflection	1	3,25
	30x60 inserto Damasco Luciola	1	3,35
	30x60 inserto Fiori Luciola	1	3,20
	30x60 inserto Mosaico Luciola	1	3,04
	30x60 inserto Tapeta Inspiration	5	15,70
	30x60 inserto Rosa Inspiration	1	3,14
	30x60 inserto Classic Coraline	1	3,20
	30x60 inserto Damasco Bellicita	1	3,35
	30x60 inserto Fiori Bellicita	1	3,35
	30x60 inserto Stripes Bellicita	1	3,35
	30x60 inserto Tessita	4	13,02
	30x60 inserto A Meisha	1	3,30
30x60 inserto B Meisha	1	3,32	
30x60 inserto Vivida	1	3,30	
30x60 inserto A, B Sorenta	1	3,22	
30x60 inserto C Sorenta	4	12,96	
20x60 inserto A, B Universo	1	2,03	
20x60 inserto Flower Universo	1	2,13	
20x60 inserto Classic Niki	1	2,11	
20x60 inserto Antico	1	1,97	
20x60 inserto Nirrad	9	18,27	
20x60 inserto Briosa	1	2,03	
20x60 Kropki, Miasta, Paski Abrila	1	2,11	
20x60 Kwiat A, B Abrila	1	1,98	
20x60 inserto Kwiat Midian	1	2,14	
20x60 inserto Punto Midian	1	2,15	
20x60 inserto Kwiat A, B Chiara	1	2,03	
20x60 inserto szklane Chiara	6	3,56	
20x60 inserto szklane Yoshioka	1	2,98	
29,5x59,5 inserto Irvan	1	3,32	
29,5x59,5 inserto Binita	1	3,32	
29,5x59,5 inserto Kwiaty Ricolletta	4	13,20	

Pakowanie dekoracji / Упаковка декоративных элементов / Packaging of decorations / Verpackung der Dekorationen			
Rodzaj / Вид / Kind / ekorart	Format (cm) / размер dimension / Format	Liczba szt. w pudle (szt.) Количество в коробке (шт.) No. Tiles in box Anzahl der Einheiten in der Verpackung	Waga 1 pudła z dekoracjami (kg)* Вес коробки в (кг)* Weight of box in kg* Gewicht der Verpackung mit Dekorteilen*
Inserto	29,5x59,5 inserto A, B Secret	4	13,44
	29,5x59,5 inserto Murano Secret	3	9,78
	29,5x59,5 inserto A Piumetta	4	13,11
	29,5x59,5 inserto B Piumetta	4	13,43
	29,5x59,5 inserto Paski Piumetta	3	9,16
	29,5x59,5 inserto Geometryk Sabro	4	12,68
	29,5x59,5 inserto Kwiat / Murano Sabro	4	12,80
	29,5x59,5 inserto A, B Baletia	1	3,32
	25x40 inserto Carioca	10	14,53
	25x40 inserto A, B Acapulco	10	14,00
	25x40 inserto Kwiat Acapulco	12	15,96
	25x40 inserto Paski Acapulco	12	17,28
	25x40 inserto Kwiat Vivian	10	14,40
	25x40 inserto Fala Vivian	10	15,00
	9,8x29,8 Dekor Rondoni	34	15,64
	9,8x19,8 inserto Tamoe	16	5,15
	10x10 inserto Gloria	56	7,84
	10x10 inserto Tretto	56	6,66
	29,8x119,8 inserto szklane	1	9,50
	25x75 inserto szklane	1	3,80
	25x25 inserto szklane	3	5,55
	20x20 inserto szklane	7	5,81
	30x60 inserto Maki	1	3,22
	30x60 inserto Wino	1	3,22
	30x60 inserto Świeca	1	3,24
	20x60 inserto Hyperline	1	2,03
20x60 inserto Coffee, Espresso, Spa	1	2,10	
20x60 inserto Wine	1	2,20	
25x40 inserto Kuchenne	12	15,96	
9,8x19,8 inserto Wine, Flower	16	5,18	

Pakowanie wyrobów gotowych



Finished products packaging / Verpackung der fertigprodukte / Упаковка готовых изделий





Pakowanie dekoracji / Упаковка декоративных элементов / Packaging of decorations / Verpackung der Dekorationen			
Rodzaj / Вид / Kind / ekorart	Format (cm) / размер dimension / Format	Liczba szt. w pudle (szt.) Количество в коробке (шт.) No. Tiles in box Anzahl der Einheiten in der Verpackung	Waga 1 pudła z dekoracjami (kg)* Вес коробки в (кг)* Weight of box in kg* Gewicht der Verpackung mit Dekorteilen*
Listwa	7,9x97,7 Mistere	8	8,32
	7,9x97,7 Nomada	8	8,32
	16,1x97,7 Nomada	7	14,00
	15x97,7 listwa Kwiat Velatia	4	8,40
	7,9x75 Belat	7	6,65
	6x75 Indy	3	3,12
	3x75 Indy	6	3,94
	7,9x75 Meltemi	7	7,21
	12x75 Meltemi	7	10,85
	7,9x65,1 Mogano	26	26,20
	16,1x65,1 Mogano	13	25,10
	7x60 Busani	9	6,93
	7x60 Antonella	9	8,73
	7x60 Amiche	9	6,98
	8x60 Inspiration	6	6,30
	8x30 Inspiration	20	9,56
	4x60 Inspiration	12	6,00
	4x30 Inspiration	40	10,00
	7,2x40 Inspiro	26	13,50
	7x60 Coraline	9	7,20
	9x60 Meisha	18	6,12
	3x60 Meisha	6	6,06
	7x60 Sorenta	9	7,38
	3x60 Sorenta	18	6,27
	4x60 Universo	12	4,80
	4x60 Niki	12	5,83
	4x60 Nirrad	12	4,79
	4x60 Briosa	12	4,80
	9,8x60 Midian	7	7,05
	4x60 Midian	12	5,11
	4x59,5 Irvan	12	5,40
	7x59,5 Secret	9	7,02
	4,8x29,5 Secret	36	9,00
	1,5x29,5 Secret	30	3,60
	7x59,5 Plumetta	9	6,80
	2,3x59,5 Plumetta	48	6,05
	8x59,5 Sabro	6	6,00
	4x59,5 Sabro	12	5,76
	3x59,5 listwa Poduszki Sabro	18	7,30
	3x59,5 listwa Meander Sabro	6	2,02
4,8x40 Carioca	40	11,40	
4,8x40 Acapulco	40	10,40	
4,8x40 Vivian	40	12,28	
2,3x97,7 listwa szklana	12	5,28	
6x75 listwa szklana	3	3,12	
3x75 listwa szklana	6	3,94	
2,3x75 listwa szklana	6	2,65	
4,8x60 listwa szklana	4	2,40	
2,3x60 listwa szklana	6	1,55	
2,3x59,5 listwa szklana	6	1,54	
3x40 listwa szklana	10	2,48	
4,8x30 listwa szklana	8	2,40	
1,5x19,8 listwa szklana	30	1,35	

Pakowanie dekoracji / Упаковка декоративных элементов / Packaging of decorations / Verpackung der Dekorationen				
Rodzaj / Вид / Kind / ekorart	Format (cm) / размер dimension / Format	Liczba szt. w pudle (szt.) Количество в коробке (шт.) No. Tiles in box Anzahl der Einheiten in der Verpackung	Waga 1 pudła z dekoracjami (kg)* Вес коробки в (кг)* Weight of box in kg* Gewicht der Verpackung mit Dekorteilen*	
Panel	32,5x65,1x4 Mogano/Travena	2/4 sztuki na panel w dwóch pudłach	9,80	
	30x60x2 Busani	5	15,70	
	30x60x3 Reflection	3	9,66	
	30x60x2 Inspiration	1	6,27	
	30x60x2 Coraline	1	6,66	
	30x60x3 Coraline	1	9,99	
	20x60x3 Manteia	1	6,15	
	20x60x2 Universo	9	18,27	
	20x60x2 Niki	9	18,27	
	20x60x3 Niki	9	18,27	
	25x40x4 Acapulco	1	5,50	
	10x10x6 Gloria	8	6,81	
	10x10x6 Tretto	8	5,65	
	20x60x2 Orchidea	1	4,20	
	9,8x19,8x3 Wine	7	7,10	
	Narożnik	7,2x7,2 Inspiro	22	3,25
	London	8x25 Belat	13	5,33
		5,8x75 Indy	3	1,99
		5,8x75 Meltemi	3	1,99
		5,8x75 Zonda	3	2,70
5x10 Gloria		32	2,43	
Cygaro	5x20 Tretto	30	4,74	
	4x25 Belat	26	5,46	
	2,8x75 Indy	6	2,08	
	2,8x75 Meltemi	6	2,08	
	2,8x75 Zonda	6	2,64	
	3x30 Emilly	44	6,60	
	2,5x10 Gloria	64	2,69	
Matita	2,5x20 Tretto	64	5,31	
	1,5x40 Hiroe	130	11,05	

Pakowanie wyrobów gotowych

Finished products packaging / Verpackung der fertigprodukte / Упаковка готовых изделий

Objaśnienie symboli / Объяснение символов Symbol explanation / Erklärung der symbole	
	Płytki ścienne / Настенные плитки Wall tiles / Wandfliesen
	Płytki podłogowe / Напольные плитки Floor tiles / Bodenfliesen
R10	Antypoślizgowość / Противоскольжение Slip resistance / Rutschhemmung
3 1500	Odporność na ścieranie (PEI) / liczba obrotów Устойчивость на стирание (PEI) / Число оборотов Porcelain Enamel Institute (PEI) abrasion rating / number of rotations Abriebbeständigkeit (PEI) / Drehzahl
	Mrozoodporność / Морозостойкость Frost resistance / Frostbeständigkeit

Objaśnienie symboli w tabelach / Объяснение символов Symbol explanation / Erklärung der symbole	
	Wymiary płytki / Размер плитки Tile dimension / Abmessungen der Fliese
	Grubość płytki / Толщина плитки Tile thickness / Fliesendicke
	Liczba sztuk w opakowaniu / Количество в коробке (шт.) No. tiles in box / Anzahl der Fliesen im Karton
	Liczba m² w opakowaniu / Количество в коробке (m ²) Surface area of tiles in box m ² Anzahl der Quadratmeter im Karton
	Waga opakowania / Вес упаковки Weight of the box / Gewicht der Verpackung

PARADYZ
CERAMIKA

Ceramika Paradyż sp. z o.o.
ul. Piotrkowska 61, 26-300 Opoczno, Polska
tel. (+48 44) 736 41 00, fax (+48 44) 736 41 06
e-mail: info@paradyz.com.pl
infolinia: 800 55 66 77

Export East: tel. (+48 44) 736 42 72, 736 42 81 / 83
mail: export@paradyz.com.pl
Export West: tel. (+48 44) 736 42 73 / 75 / 76
mail: export-west@paradyz.com.pl

www.paradyz.com



Niniejszy katalog nie stanowi oferty w rozumieniu przepisów kodeksu cywilnego.
Rzeczywisty wygląd płytek może różnić się od produktów prezentowanych na zdjęciach.

This catalogue is not an offer within the meaning of the Polish Civil Code.
Actual product may differ from images shown in this catalogue.

Der Katalog ist kein Angebot im Sinne des Zivilrechtes. Die Differenz zwischen den in Fotos präsentierten
Fliesen und dem tatsächlichen Aussehen der Fliesen ist vorbehalten.

Этот каталог не является торговым предложением в понимании Гражданского кодекса.
Вид плиток в действительности может отличаться от изделий, указанных на фотографиях.

